

INFRAESTRUCTURA EDUCATIVA EN DEUDA

La CGR realizó un informe al **Ministerio de Educación Pública** (MEP) sobre el **modelo de infraestructura educativa**, que se refiere a los **bienes muebles e inmuebles destinados a la educación**, que constituyen el espacio físico en el cual se implementan los planes y programas oficiales de estudios; aspecto relevante dado que para el periodo **2017-2021 se han transferido ¢179.723 millones** a las Juntas de Educación y Administrativas para infraestructura y **a junio de 2022 el Ministerio de Educación Pública ha ejecutado transferencias por ¢2.034 millones**

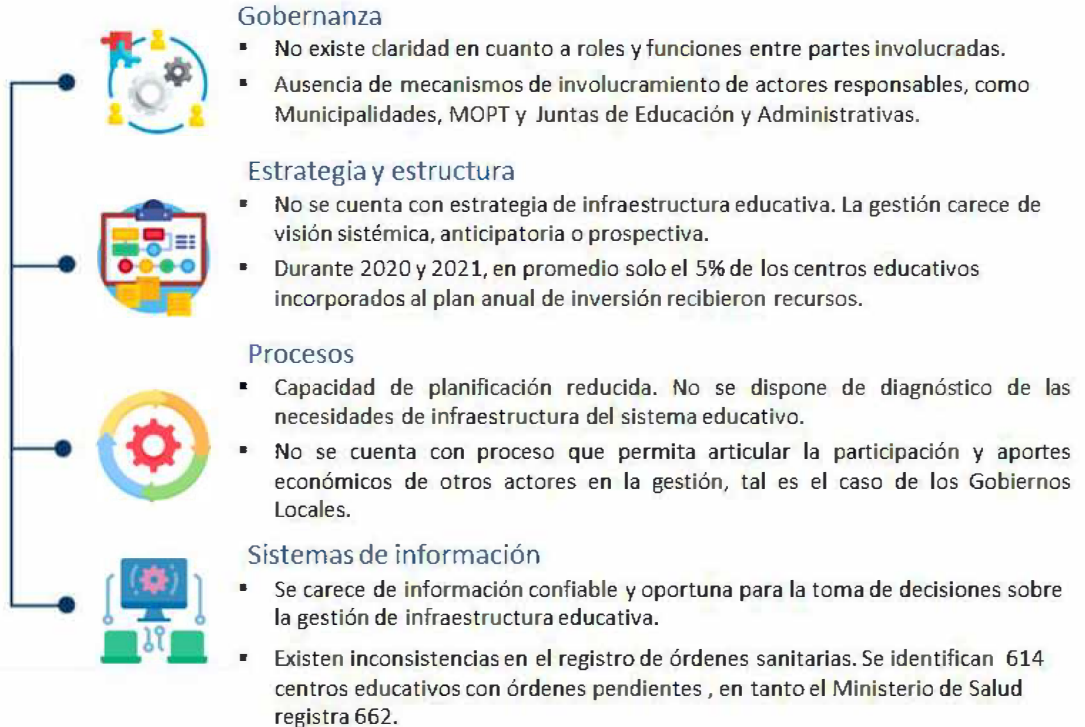

Infraestructura Educativa



Informe completo en el enlace: https://cgrfiles.cgr.go.cr/publico/docs_cgr/2022/SIGYD_D/SIGYD_D_2022018631.pdf

Jessica Víquez, del área de Fiscalización para el Desarrollo de Capacidades, se refiere al informe en el siguiente enlace: <https://youtu.be/BJ9TeglzkzU>