

</

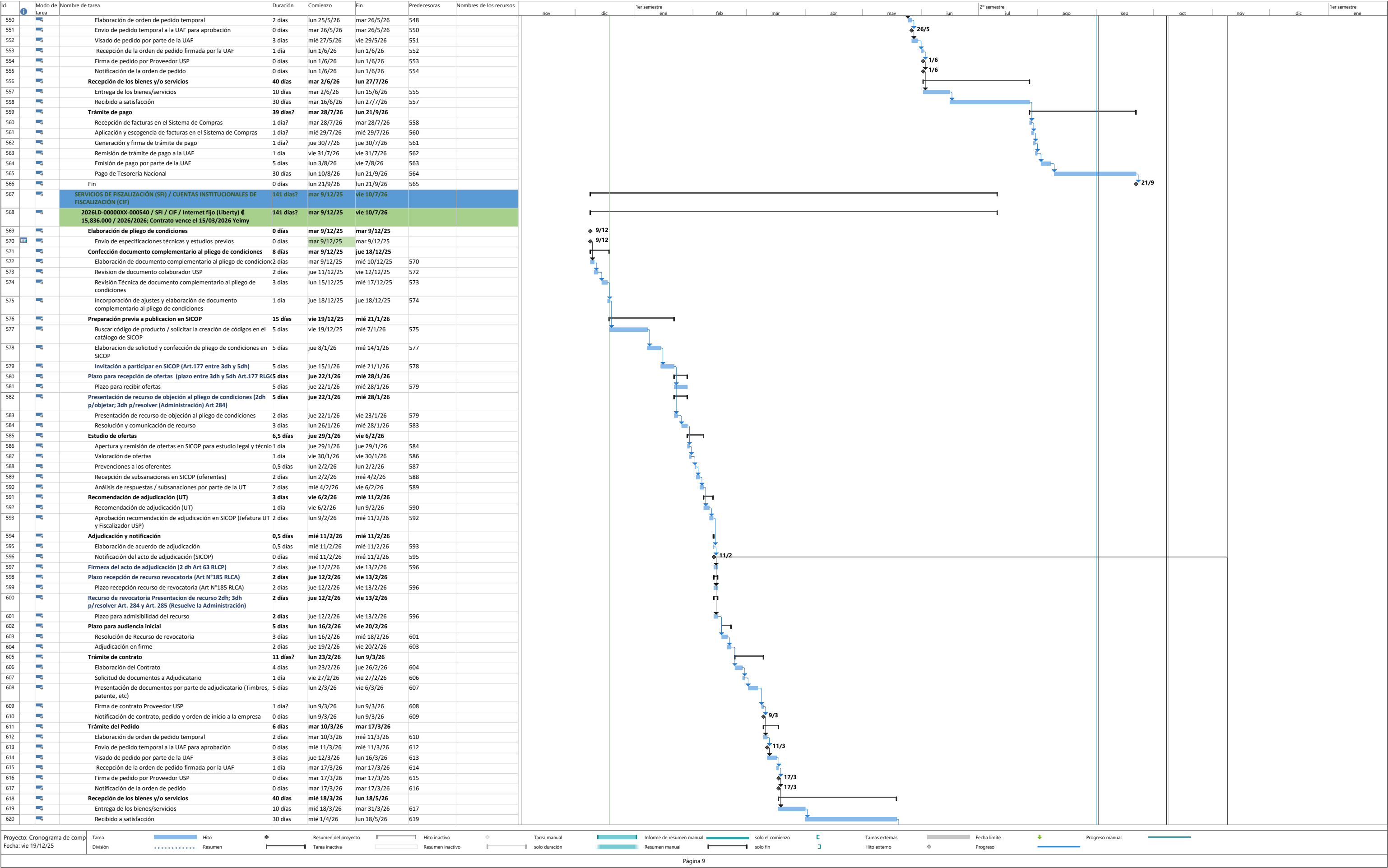

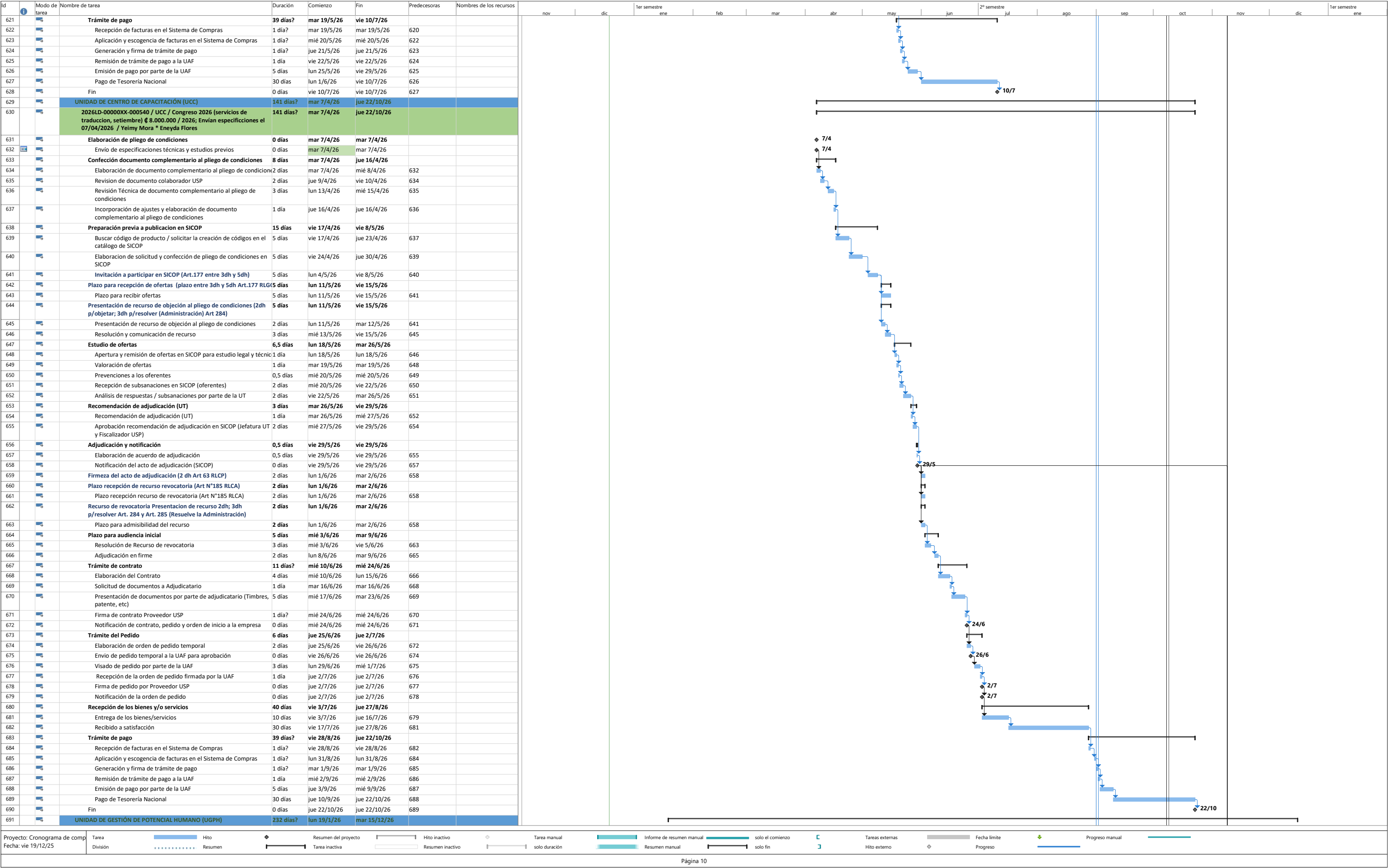

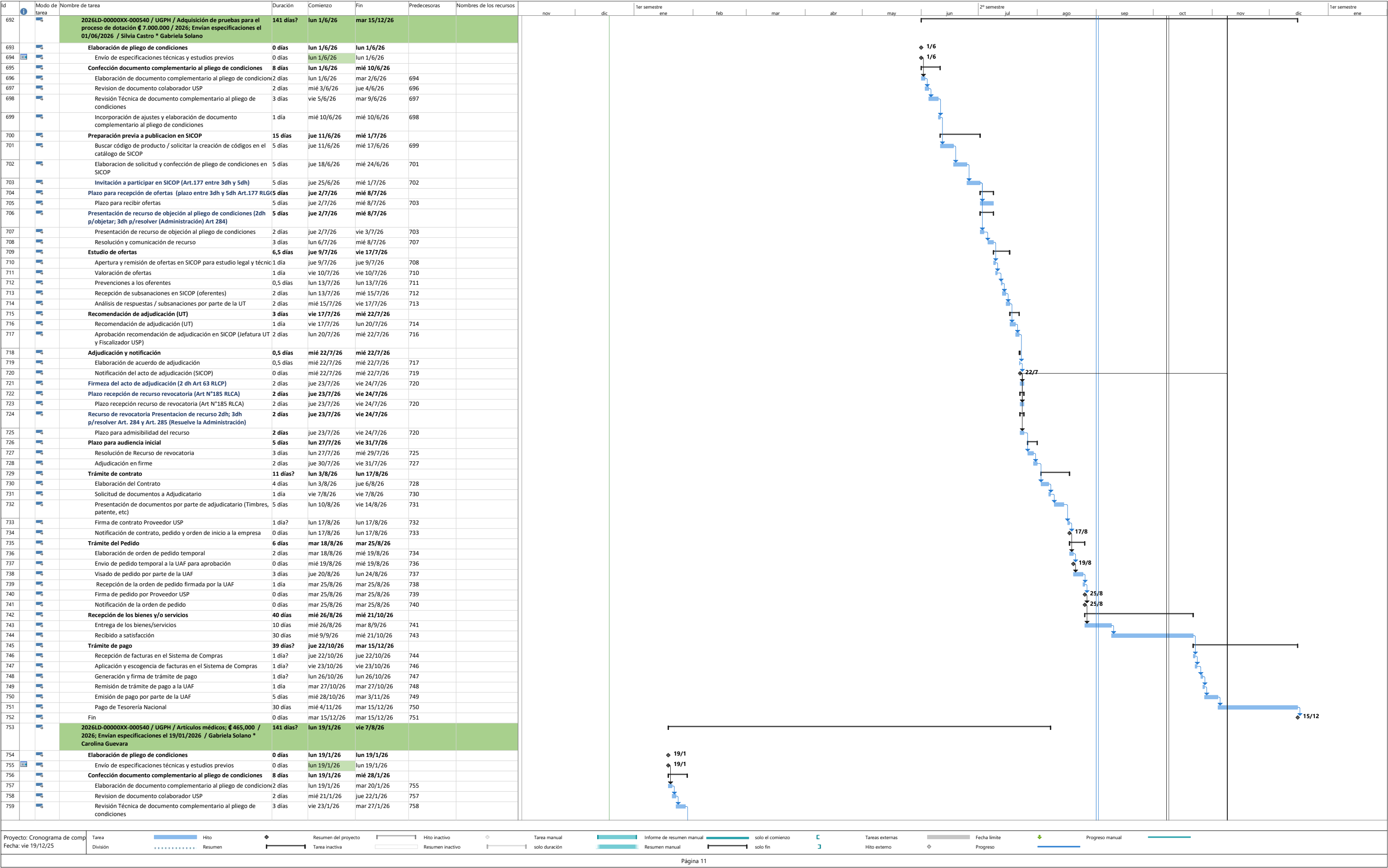

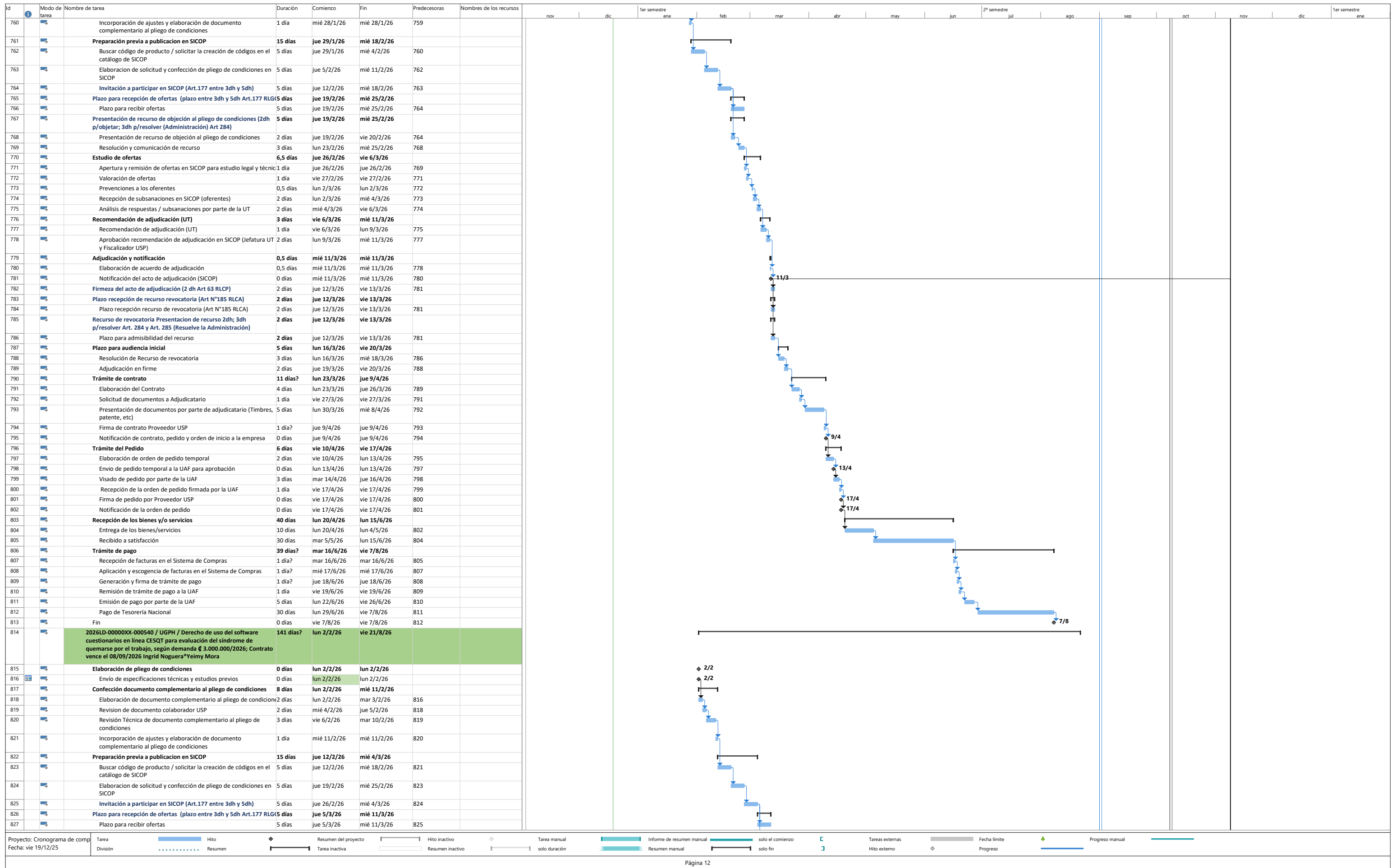

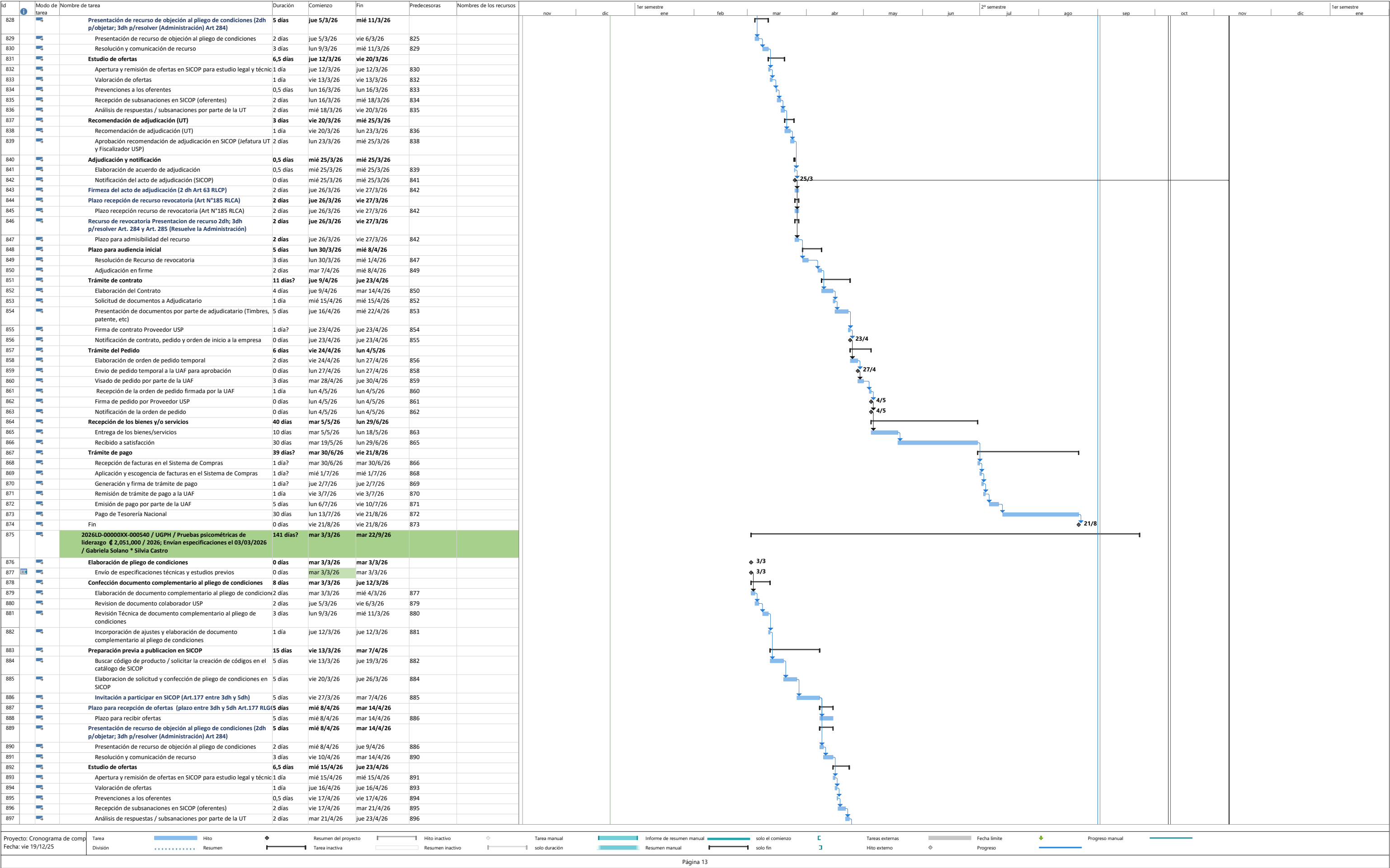

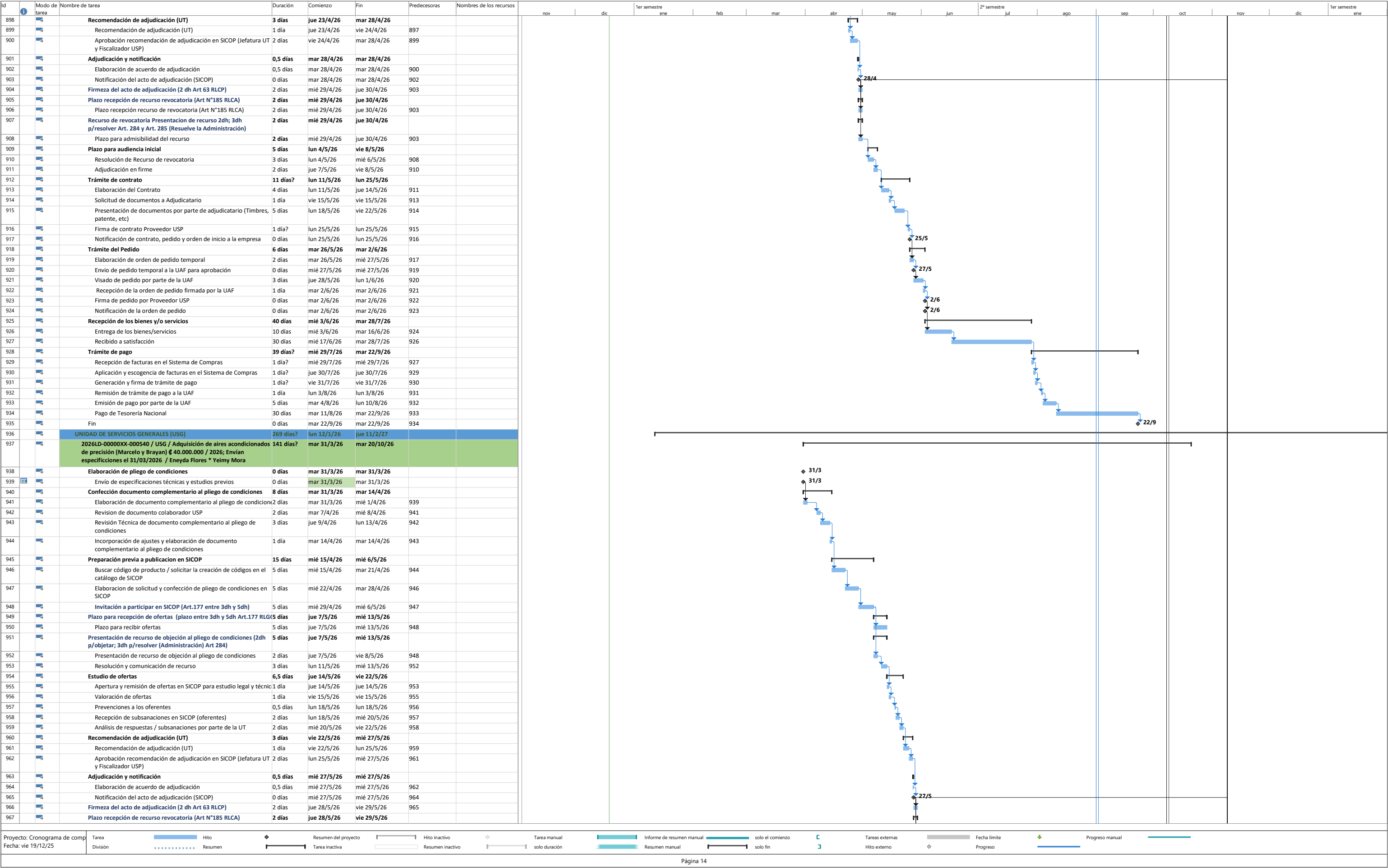

</

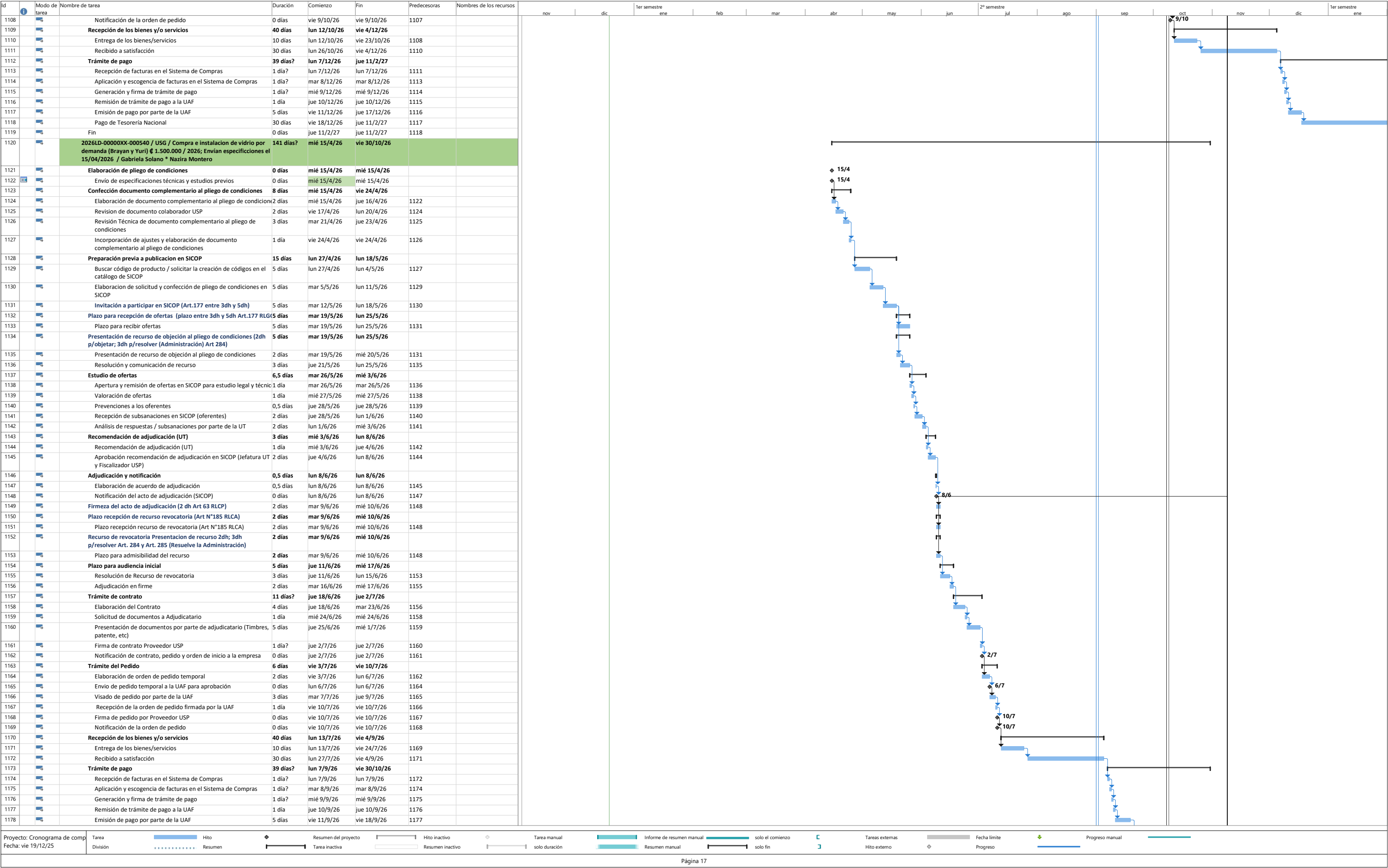

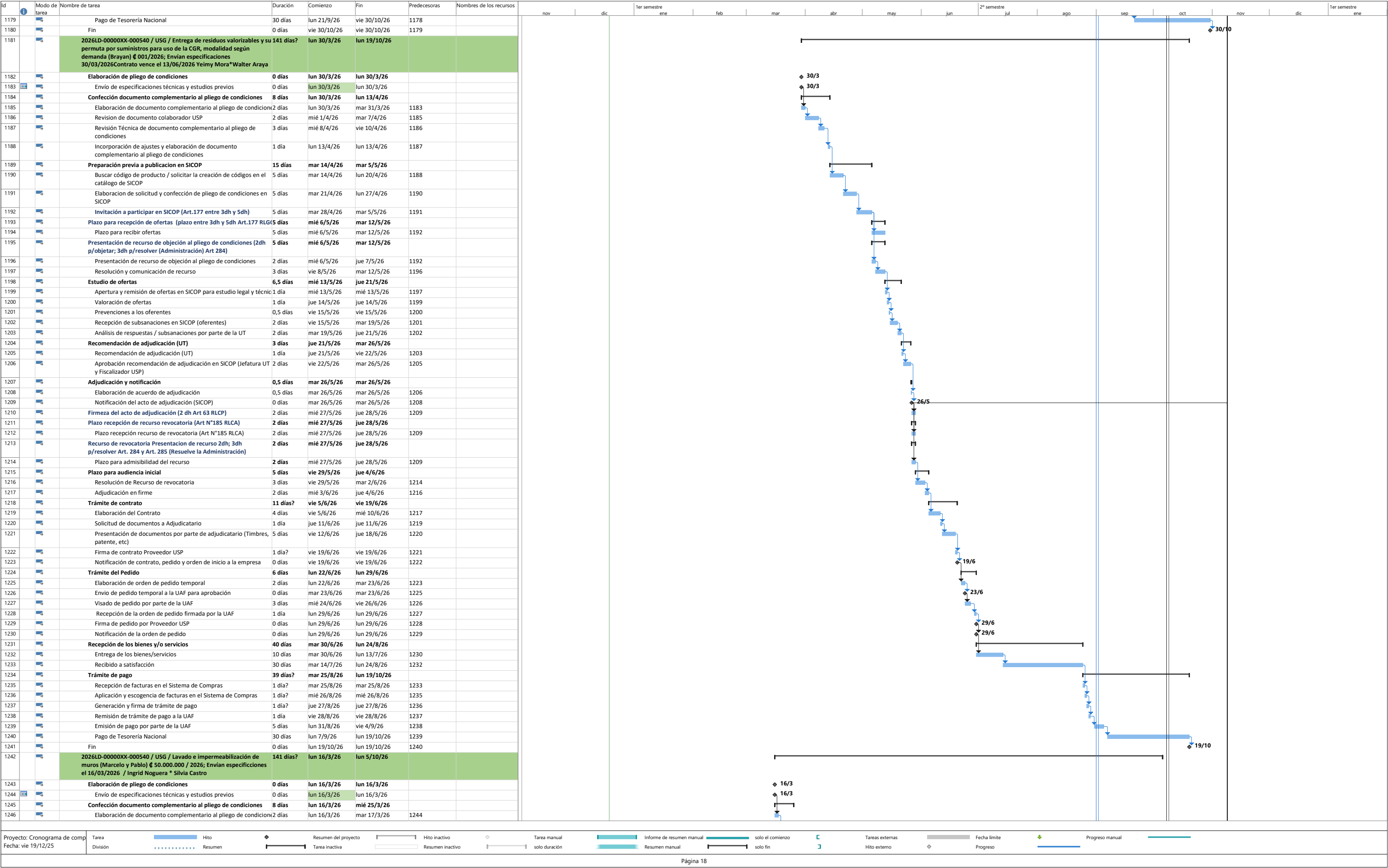

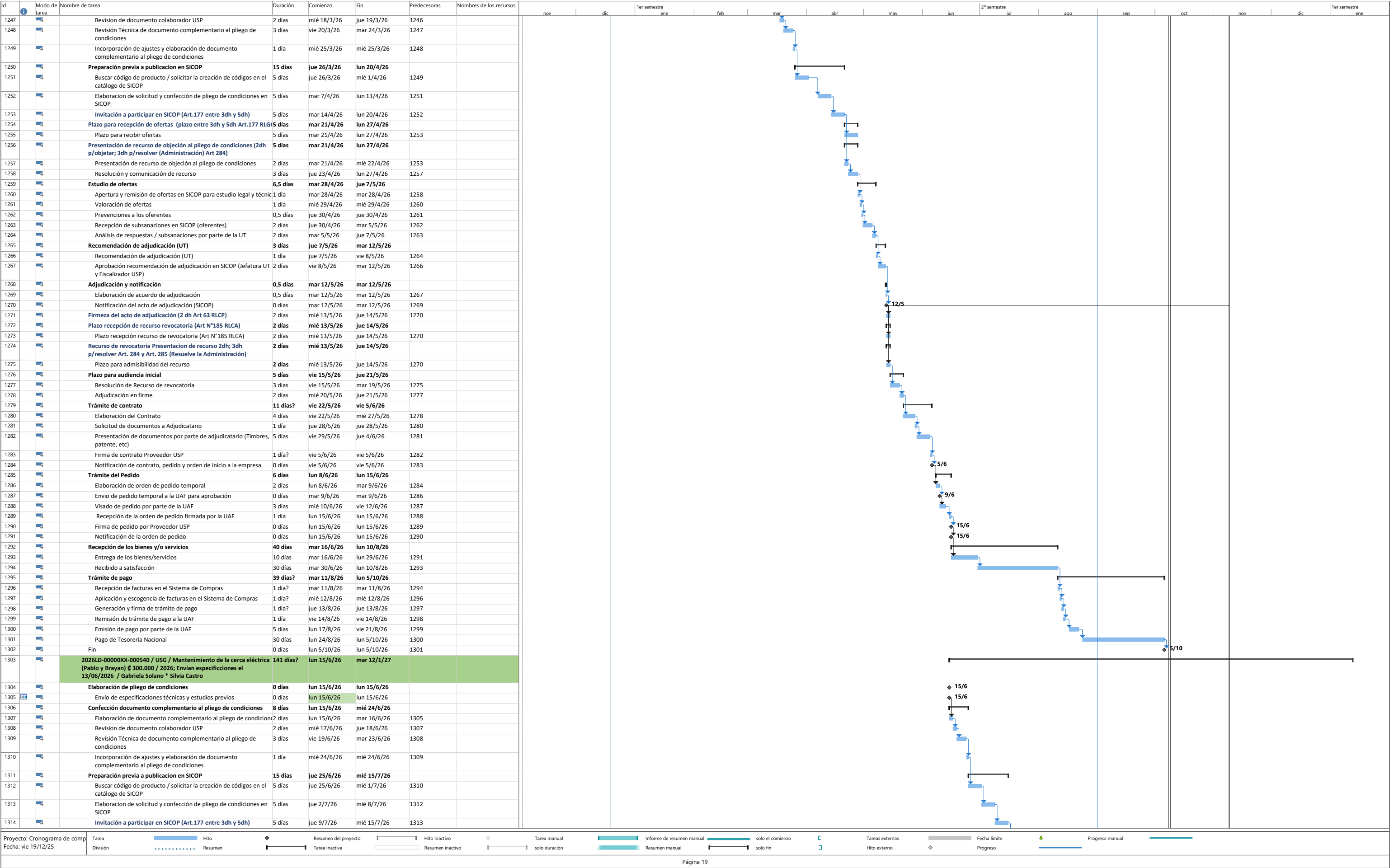

</

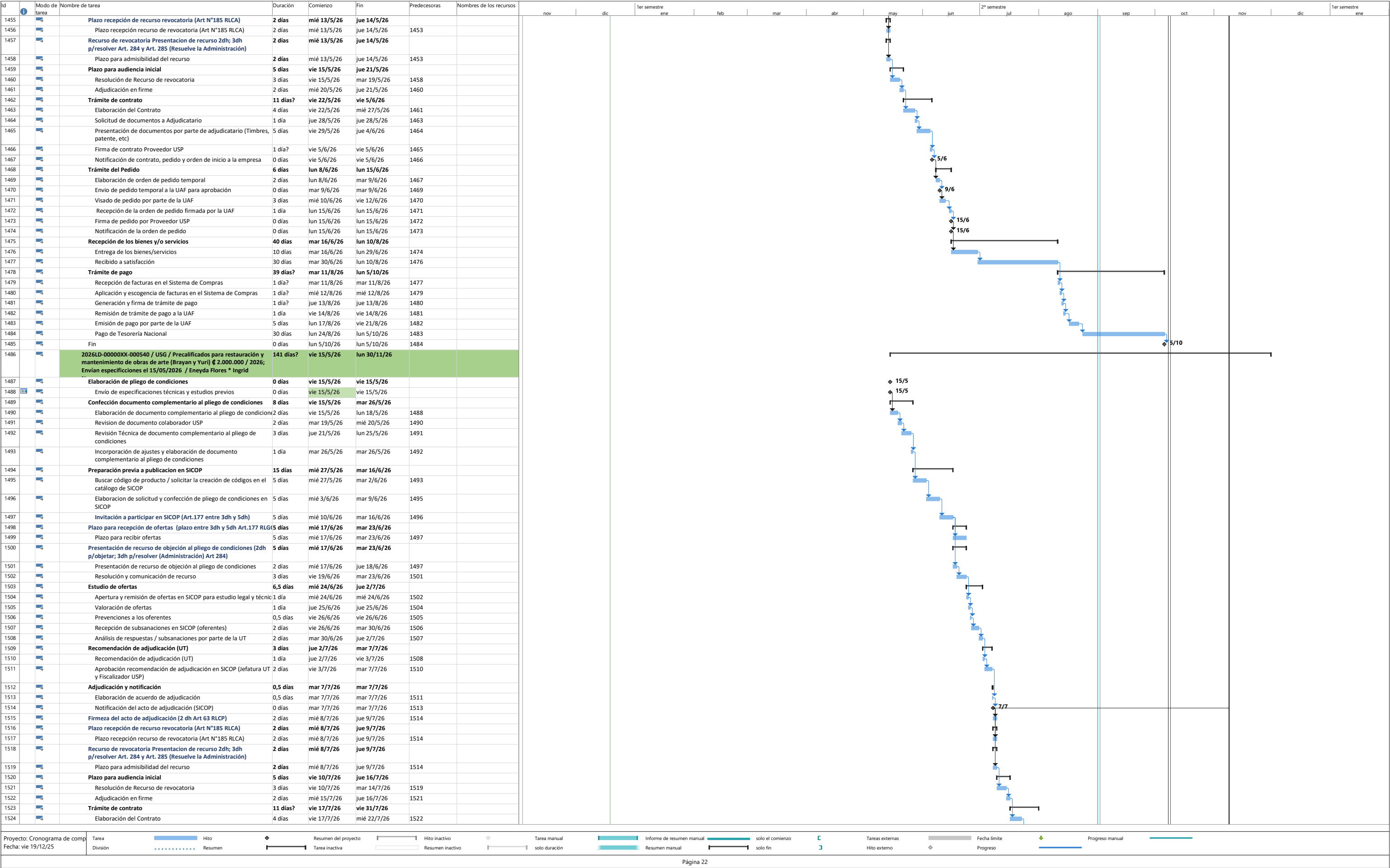

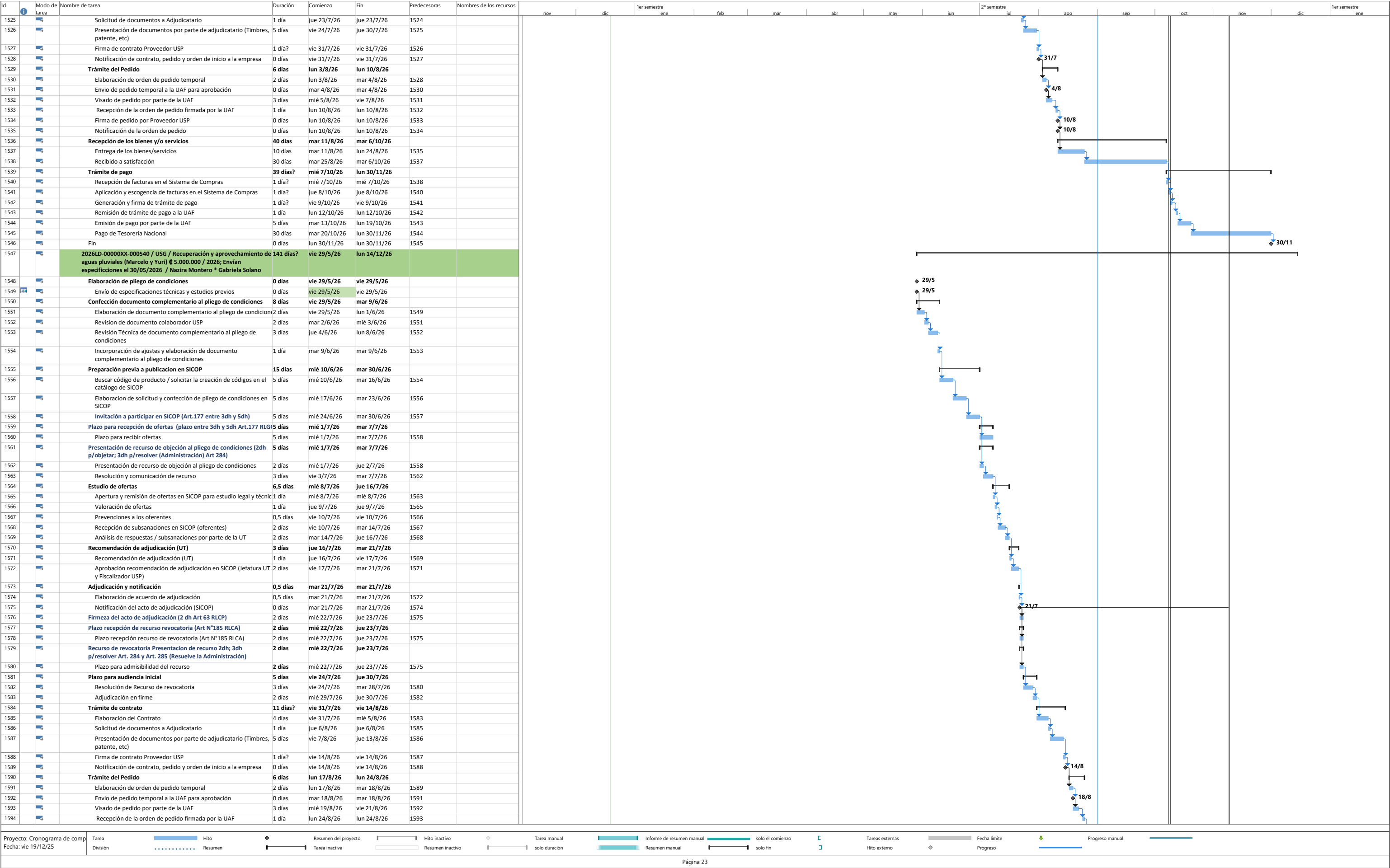

| Modo de tarea | | Nombre de tarea | Duración | Comienzo | Fin | Predecesoras | Nombres de los recursos | Cronograma | | | | | | | | | | | | | | |
|---------------|--|---|-----------|--------------|--------------|--------------|-------------------------|------------|-----|-----|-----|-----|-----|-----|-----|-----|-----|-----|-----|-----|-----|-----|
| | | | | | | | | nov | dic | ene | feb | mar | abr | may | jun | jul | ago | sep | oct | nov | dic | ene |
| 1733 | | Confección documento complementario al pliego de condiciones | 8 días | lun 15/6/26 | mié 24/6/26 | | | | | | | | | | | | | | | | | |
| 1734 | | Elaboración de documento complementario al pliego de condiciones | 2 días | lun 15/6/26 | mar 16/6/26 | 1732 | | | | | | | | | | | | | | | | |
| 1735 | | Revisión de documento colaborador USP | 2 días | mié 17/6/26 | jue 18/6/26 | 1734 | | | | | | | | | | | | | | | | |
| 1736 | | Revisión Técnica de documento complementario al pliego de condiciones | 3 días | vie 19/6/26 | mar 23/6/26 | 1735 | | | | | | | | | | | | | | | | |
| 1737 | | Incorporación de ajustes y elaboración de documento complementario al pliego de condiciones | 1 día | mié 24/6/26 | mié 24/6/26 | 1736 | | | | | | | | | | | | | | | | |
| 1738 | | Preparación previa a publicación en SICOP | 15 días | jue 25/6/26 | mié 15/7/26 | | | | | | | | | | | | | | | | | |
| 1739 | | Buscar código de producto / solicitar la creación de códigos en el catálogo de SICOP | 5 días | jue 25/6/26 | mié 1/7/26 | 1737 | | | | | | | | | | | | | | | | |
| 1740 | | Elaboración de solicitud y confección de pliego de condiciones en SICOP | 5 días | jue 2/7/26 | mié 8/7/26 | 1739 | | | | | | | | | | | | | | | | |
| 1741 | | Invitación a participar en SICOP (Art.177 entre 3dh y 5dh) | 5 días | jue 9/7/26 | mié 15/7/26 | 1740 | | | | | | | | | | | | | | | | |
| 1742 | | Plazo para recepción de ofertas (plazo entre 3dh y 5dh Art.177 RLG) | 5 días | jue 16/7/26 | mié 22/7/26 | | | | | | | | | | | | | | | | | |
| 1743 | | Plazo para recibir ofertas | 5 días | jue 16/7/26 | mié 22/7/26 | 1741 | | | | | | | | | | | | | | | | |
| 1744 | | Presentación de recurso de objeción al pliego de condiciones (2dh p/objetar; 3dh p/resolver (Administración) Art 284) | 5 días | jue 16/7/26 | mié 22/7/26 | | | | | | | | | | | | | | | | | |
| 1745 | | Presentación de recurso de objeción al pliego de condiciones | 2 días | jue 16/7/26 | vie 17/7/26 | 1741 | | | | | | | | | | | | | | | | |
| 1746 | | Resolución y comunicación de recurso | 3 días | lun 20/7/26 | mié 22/7/26 | 1745 | | | | | | | | | | | | | | | | |
| 1747 | | Estudio de ofertas | 6,5 días | jue 23/7/26 | vie 31/7/26 | | | | | | | | | | | | | | | | | |
| 1748 | | Apertura y remisión de ofertas en SICOP para estudio legal y técnico | 1 día | jue 23/7/26 | jue 23/7/26 | 1746 | | | | | | | | | | | | | | | | |
| 1749 | | Valoración de ofertas | 1 día | vie 24/7/26 | vie 24/7/26 | 1748 | | | | | | | | | | | | | | | | |
| 1750 | | Prevenciones a los oferentes | 0,5 días | lun 27/7/26 | lun 27/7/26 | 1749 | | | | | | | | | | | | | | | | |
| 1751 | | Recepción de subsanaciones en SICOP (oferentes) | 2 días | lun 27/7/26 | mié 29/7/26 | 1750 | | | | | | | | | | | | | | | | |
| 1752 | | Análisis de respuestas / subsanaciones por parte de la UT | 2 días | mié 29/7/26 | vie 31/7/26 | 1751 | | | | | | | | | | | | | | | | |
| 1753 | | Recomendación de adjudicación (UT) | 3 días | vie 31/7/26 | mié 5/8/26 | | | | | | | | | | | | | | | | | |
| 1754 | | Recomendación de adjudicación (UT) | 1 día | vie 31/7/26 | lun 3/8/26 | 1752 | | | | | | | | | | | | | | | | |
| 1755 | | Aprobación recomendación de adjudicación en SICOP (Jefatura UT y Fiscalizador USP) | 2 días | lun 3/8/26 | mié 5/8/26 | 1754 | | | | | | | | | | | | | | | | |
| 1756 | | Adjudicación y notificación | 0,5 días | mié 5/8/26 | mié 5/8/26 | | | | | | | | | | | | | | | | | |
| 1757 | | Elaboración de acuerdo de adjudicación | 0,5 días | mié 5/8/26 | mié 5/8/26 | 1755 | | | | | | | | | | | | | | | | |
| 1758 | | Notificación del acto de adjudicación (SICOP) | 0 días | mié 5/8/26 | mié 5/8/26 | 1757 | | | | | | | | | | | | | | | | |
| 1759 | | Firmeza del acto de adjudicación (2 dh Art 63 RLCP) | 2 días | jue 6/8/26 | vie 7/8/26 | 1758 | | | | | | | | | | | | | | | | |
| 1760 | | Plazo recepción de recurso revocatoria (Art N°185 RLCA) | 2 días | jue 6/8/26 | vie 7/8/26 | | | | | | | | | | | | | | | | | |
| 1761 | | Plazo recepción recurso de revocatoria (Art N°185 RLCA) | 2 días | jue 6/8/26 | vie 7/8/26 | 1758 | | | | | | | | | | | | | | | | |
| 1762 | | Recurso de revocatoria Presentación de recurso 2dh; 3dh p/resolver Art. 284 y Art. 285 (Resuelve la Administración) | 2 días | jue 6/8/26 | vie 7/8/26 | | | | | | | | | | | | | | | | | |
| 1763 | | Plazo para admisibilidad del recurso | 2 días | jue 6/8/26 | vie 7/8/26 | 1758 | | | | | | | | | | | | | | | | |
| 1764 | | Plazo para audiencia inicial | 5 días | lun 10/8/26 | vie 14/8/26 | | | | | | | | | | | | | | | | | |
| 1765 | | Resolución de Recurso de revocatoria | 3 días | lun 10/8/26 | mié 12/8/26 | 1763 | | | | | | | | | | | | | | | | |
| 1766 | | Adjudicación en firme | 2 días | jue 13/8/26 | vie 14/8/26 | 1765 | | | | | | | | | | | | | | | | |
| 1767 | | Trámite de contrato | 11 días? | lun 17/8/26 | lun 31/8/26 | | | | | | | | | | | | | | | | | |
| 1768 | | Elaboración del Contrato | 4 días | lun 17/8/26 | jue 20/8/26 | 1766 | | | | | | | | | | | | | | | | |
| 1769 | | Solicitud de documentos a Adjudicatario | 1 día | vie 21/8/26 | vie 21/8/26 | 1768 | | | | | | | | | | | | | | | | |
| 1770 | | Presentación de documentos por parte de adjudicatario (Timbres, patente, etc) | 5 días | lun 24/8/26 | vie 28/8/26 | 1769 | | | | | | | | | | | | | | | | |
| 1771 | | Firma de contrato Proveedor USP | 1 día? | lun 31/8/26 | lun 31/8/26 | 1770 | | | | | | | | | | | | | | | | |
| 1772 | | Notificación de contrato, pedido y orden de inicio a la empresa | 0 días | lun 31/8/26 | lun 31/8/26 | 1771 | | | | | | | | | | | | | | | | |
| 1773 | | Trámite del Pedido | 6 días | mar 1/9/26 | mar 8/9/26 | | | | | | | | | | | | | | | | | |
| 1774 | | Elaboración de orden de pedido temporal | 2 días | mar 1/9/26 | mié 2/9/26 | 1772 | | | | | | | | | | | | | | | | |
| 1775 | | Envío de pedido temporal a la UAF para aprobación | 0 días | mié 2/9/26 | mié 2/9/26 | 1774 | | | | | | | | | | | | | | | | |
| 1776 | | Visado de pedido por parte de la UAF | 3 días | jue 3/9/26 | lun 7/9/26 | 1775 | | | | | | | | | | | | | | | | |
| 1777 | | Recepción de la orden de pedido firmada por la UAF | 1 día | mar 8/9/26 | mar 8/9/26 | 1776 | | | | | | | | | | | | | | | | |
| 1778 | | Firma de pedido por Proveedor USP | 0 días | mar 8/9/26 | mar 8/9/26 | 1777 | | | | | | | | | | | | | | | | |
| 1779 | | Notificación de la orden de pedido | 0 días | mar 8/9/26 | mar 8/9/26 | 1778 | | | | | | | | | | | | | | | | |
| 1780 | | Recepción de los bienes y/o servicios | 40 días | mié 9/9/26 | mié 4/11/26 | | | | | | | | | | | | | | | | | |
| 1781 | | Entrega de los bienes/servicios | 10 días | mié 9/9/26 | mié 23/9/26 | 1779 | | | | | | | | | | | | | | | | |
| 1782 | | Recibido a satisfacción | 30 días | jue 24/9/26 | mié 4/11/26 | 1781 | | | | | | | | | | | | | | | | |
| 1783 | | Trámite de pago | 39 días? | jue 5/11/26 | mar 12/1/27 | | | | | | | | | | | | | | | | | |
| 1784 | | Recepción de facturas en el Sistema de Compras | 1 día? | jue 5/11/26 | jue 5/11/26 | 1782 | | | | | | | | | | | | | | | | |
| 1785 | | Aplicación y escogencia de facturas en el Sistema de Compras | 1 día? | vie 6/11/26 | vie 6/11/26 | 1784 | | | | | | | | | | | | | | | | |
| 1786 | | Generación y firma de trámite de pago | 1 día? | lun 9/11/26 | lun 9/11/26 | 1785 | | | | | | | | | | | | | | | | |
| 1787 | | Remisión de trámite de pago a la UAF | 1 día | mar 10/11/26 | mar 10/11/26 | 1786 | | | | | | | | | | | | | | | | |
| 1788 | | Emisión de pago por parte de la UAF | 5 días | mié 11/11/26 | mar 17/11/26 | 1787 | | | | | | | | | | | | | | | | |
| 1789 | | Pago de Tesorería Nacional | 30 días | mié 18/11/26 | mar 12/1/27 | 1788 | | | | | | | | | | | | | | | | |
| 1790 | | Fin | 0 días | mar 12/1/27 | mar 12/1/27 | 1789 | | | | | | | | | | | | | | | | |
| 1791 | | UNIDAD DE SERVICIOS DE INFORMACIÓN (USI) | 161 días? | lun 12/1/26 | vie 28/8/26 | | | | | | | | | | | | | | | | | |
| 1792 | | 2026LD-00000XX-000540 / USI / Adquisición de destructora de papel y suministros de publicaciones ;\$ 1,682,000 / 2026; Envían especificaciones el 09/02/2026 / Gabriela Solano * Walter Araya | 141 días? | lun 9/2/26 | vie 28/8/26 | | | | | | | | | | | | | | | | | |
| 1793 | | Elaboración de pliego de condiciones | 0 días | lun 9/2/26 | lun 9/2/26 | | | | | | | | | | | | | | | | | |
| 1794 | | Envío de especificaciones técnicas y estudios previos | 0 días | lun 9/2/26 | lun 9/2/26 | | | | | | | | | | | | | | | | | |
| 1795 | | Confección documento complementario al pliego de condiciones | 8 días | lun 9/2/26 | mié 18/2/26 | | | | | | | | | | | | | | | | | |
| 1796 | | Elaboración de documento complementario al pliego de condiciones | 2 días | lun 9/2/26 | mar 10/2/26 | 1794 | | | | | | | | | | | | | | | | |
| 1797 | | Revisión de documento colaborador USP | 2 días | mié 11/2/26 | jue 12/2/26 | 1796 | | | | | | | | | | | | | | | | |
| 1798 | | Revisión Técnica de documento complementario al pliego de condiciones | 3 días | vie 13/2/26 | mar 17/2/26 | 1797 | | | | | | | | | | | | | | | | |
| 1799 | | Incorporación de ajustes y elaboración de documento complementario al pliego de condiciones | 1 día | mié 18/2/26 | mié 18/2/26 | 1798 | | | | | | | | | | | | | | | | |
| 1800 | | Preparación previa a publicación en SICOP | 15 días | jue 19/2/26 | mié 11/3/26 | | | | | | | | | | | | | | | | | |
| 1801 | | Buscar código de producto / solicitar la creación de códigos en el catálogo de SICOP | 5 días | jue 19/2/26 | mié 25/2/26 | 1799 | | | | | | | | | | | | | | | | |

Proyecto: Cronograma de compra

Fecha: vie 19/12/25

Tarea

División

Hito

Resumen

Resumen del proyecto

Tarea inactiva

Hito inactivo

Tarea manual

Informe de resumen manual

Resumen manual

solo el comienzo

solo fin

Tareas externas

Hito externo

Fecha limite

Progreso

Progreso manual

Página 26

| Modo de tarea | | Duración | | Comienzo | | Fin | | Predecesoras | | Nombres de los recursos | |
|---------------|---|--|-----------|-------------|-------------|------|--|--------------|--|-------------------------|--|
| 1802 | 🔍 | Elaboracion de solicitud y confección de pliego de condiciones en SICOP | 5 días | jue 26/2/26 | mié 4/3/26 | 1801 | | | | | |
| 1803 | 🔍 | Invitación a participar en SICOP (Art.177 entre 3dh y 5dh) | 5 días | jue 5/3/26 | mié 11/3/26 | 1802 | | | | | |
| 1804 | 🔍 | Plazo para recepción de ofertas (plazo entre 3dh y 5dh Art.177 RLG) | 5 días | jue 12/3/26 | mié 18/3/26 | | | | | | |
| 1805 | 🔍 | Plazo para recibir ofertas | 5 días | jue 12/3/26 | mié 18/3/26 | 1803 | | | | | |
| 1806 | 🔍 | Presentación de recurso de objeción al pliego de condiciones (2dh p/objetar; 3dh p/resolver (Administración) Art 284) | 5 días | jue 12/3/26 | mié 18/3/26 | | | | | | |
| 1807 | 🔍 | Presentación de recurso de objeción al pliego de condiciones | 2 días | jue 12/3/26 | vie 13/3/26 | 1803 | | | | | |
| 1808 | 🔍 | Resolución y comunicación de recurso | 3 días | lun 16/3/26 | mié 18/3/26 | 1807 | | | | | |
| 1809 | 🔍 | Estudio de ofertas | 6,5 días | jue 19/3/26 | vie 27/3/26 | | | | | | |
| 1810 | 🔍 | Apertura y remisión de ofertas en SICOP para estudio legal y técnico | 1 día | jue 19/3/26 | jue 19/3/26 | 1808 | | | | | |
| 1811 | 🔍 | Valoración de ofertas | 1 día | vie 20/3/26 | vie 20/3/26 | 1810 | | | | | |
| 1812 | 🔍 | Prevenciones a los oferentes | 0,5 días | lun 23/3/26 | lun 23/3/26 | 1811 | | | | | |
| 1813 | 🔍 | Recepción de subsanaciones en SICOP (oferentes) | 2 días | lun 23/3/26 | mié 25/3/26 | 1812 | | | | | |
| 1814 | 🔍 | Análisis de respuestas / subsanaciones por parte de la UT | 2 días | mié 25/3/26 | vie 27/3/26 | 1813 | | | | | |
| 1815 | 🔍 | Recomendación de adjudicación (UT) | 3 días | vie 27/3/26 | mié 1/4/26 | | | | | | |
| 1816 | 🔍 | Recomendación de adjudicación (UT) | 1 día | vie 27/3/26 | lun 30/3/26 | 1814 | | | | | |
| 1817 | 🔍 | Aprobación recomendación de adjudicación en SICOP (Jefatura UT y Fiscalizador USP) | 2 días | lun 30/3/26 | mié 1/4/26 | 1816 | | | | | |
| 1818 | 🔍 | Adjudicación y notificación | 0,5 días | mié 1/4/26 | mié 1/4/26 | | | | | | |
| 1819 | 🔍 | Elaboración de acuerdo de adjudicación | 0,5 días | mié 1/4/26 | mié 1/4/26 | 1817 | | | | | |
| 1820 | 🔍 | Notificación del acto de adjudicación (SICOP) | 0 días | mié 1/4/26 | mié 1/4/26 | 1819 | | | | | |
| 1821 | 🔍 | Firmeza del acto de adjudicación (2 dh Art 63 RLCP) | 2 días | mar 7/4/26 | mié 8/4/26 | 1820 | | | | | |
| 1822 | 🔍 | Plazo recepción de recurso revocatoria (Art N°185 RLCA) | 2 días | mar 7/4/26 | mié 8/4/26 | | | | | | |
| 1823 | 🔍 | Plazo recepción recurso de revocatoria (Art N°185 RLCA) | 2 días | mar 7/4/26 | mié 8/4/26 | 1820 | | | | | |
| 1824 | 🔍 | Recurso de revocatoria Presentacion de recurso 2dh; 3dh p/resolver Art. 284 y Art. 285 (Resuelve la Administración) | 2 días | mar 7/4/26 | mié 8/4/26 | | | | | | |
| 1825 | 🔍 | Plazo para admisibilidad del recurso | 2 días | mar 7/4/26 | mié 8/4/26 | 1820 | | | | | |
| 1826 | 🔍 | Plazo para audiencia inicial | 5 días | jue 9/4/26 | mié 15/4/26 | | | | | | |
| 1827 | 🔍 | Resolución de Recurso de revocatoria | 3 días | jue 9/4/26 | lun 13/4/26 | 1825 | | | | | |
| 1828 | 🔍 | Adjudicación en firme | 2 días | mar 14/4/26 | mié 15/4/26 | 1827 | | | | | |
| 1829 | 🔍 | Trámite de contrato | 11 días? | jue 16/4/26 | jue 30/4/26 | | | | | | |
| 1830 | 🔍 | Elaboración del Contrato | 4 días | jue 16/4/26 | mar 21/4/26 | 1828 | | | | | |
| 1831 | 🔍 | Solicitud de documentos a Adjudicatario | 1 día | mié 22/4/26 | mié 22/4/26 | 1830 | | | | | |
| 1832 | 🔍 | Presentación de documentos por parte de adjudicatario (Timbres, patente, etc) | 5 días | jue 23/4/26 | mié 29/4/26 | 1831 | | | | | |
| 1833 | 🔍 | Firma de contrato Proveedor USP | 1 día? | jue 30/4/26 | jue 30/4/26 | 1832 | | | | | |
| 1834 | 🔍 | Notificación de contrato, pedido y orden de inicio a la empresa | 0 días | jue 30/4/26 | jue 30/4/26 | 1833 | | | | | |
| 1835 | 🔍 | Trámite del Pedido | 6 días | lun 4/5/26 | lun 11/5/26 | | | | | | |
| 1836 | 🔍 | Elaboración de orden de pedido temporal | 2 días | lun 4/5/26 | mar 5/5/26 | 1834 | | | | | |
| 1837 | 🔍 | Envío de pedido temporal a la UAF para aprobación | 0 días | mar 5/5/26 | mar 5/5/26 | 1836 | | | | | |
| 1838 | 🔍 | Visado de pedido por parte de la UAF | 3 días | mié 6/5/26 | vie 8/5/26 | 1837 | | | | | |
| 1839 | 🔍 | Recepción de la orden de pedido firmada por la UAF | 1 día | lun 11/5/26 | lun 11/5/26 | 1838 | | | | | |
| 1840 | 🔍 | Firma de pedido por Proveedor USP | 0 días | lun 11/5/26 | lun 11/5/26 | 1839 | | | | | |
| 1841 | 🔍 | Notificación de la orden de pedido | 0 días | lun 11/5/26 | lun 11/5/26 | 1840 | | | | | |
| 1842 | 🔍 | Recepción de los bienes y/o servicios | 40 días | mar 12/5/26 | lun 6/7/26 | | | | | | |
| 1843 | 🔍 | Entrega de los bienes/servicios | 10 días | mar 12/5/26 | lun 25/5/26 | 1841 | | | | | |
| 1844 | 🔍 | Recibido a satisfacción | 30 días | mar 26/5/26 | lun 6/7/26 | 1843 | | | | | |
| 1845 | 🔍 | Trámite de pago | 39 días? | mar 7/7/26 | vie 28/8/26 | | | | | | |
| 1846 | 🔍 | Recepción de facturas en el Sistema de Compras | 1 día? | mar 7/7/26 | mar 7/7/26 | 1844 | | | | | |
| 1847 | 🔍 | Aplicación y escogencia de facturas en el Sistema de Compras | 1 día? | mié 8/7/26 | mié 8/7/26 | 1846 | | | | | |
| 1848 | 🔍 | Generación y firma de trámite de pago | 1 día? | jue 9/7/26 | jue 9/7/26 | 1847 | | | | | |
| 1849 | 🔍 | Remisión de trámite de pago a la UAF | 1 día | vie 10/7/26 | vie 10/7/26 | 1848 | | | | | |
| 1850 | 🔍 | Emisión de pago por parte de la UAF | 5 días | lun 13/7/26 | vie 17/7/26 | 1849 | | | | | |
| 1851 | 🔍 | Pago de Tesorería Nacional | 30 días | lun 20/7/26 | vie 28/8/26 | 1850 | | | | | |
| 1852 | 🔍 | Fin | 0 días | vie 28/8/26 | vie 28/8/26 | 1851 | | | | | |
| 1853 | 🔍 | 2026LD-00000XX-000540 / USI / Suscripción anual a boletín parlamentario digital € 1.331.000/2026; Contrato vence el 28/02/2026 Silvia Castro*Gabriela Solano | 141 días? | lun 12/1/26 | vie 31/7/26 | | | | | | |
| 1854 | 🔍 | Elaboración de pliego de condiciones | 0 días | lun 12/1/26 | lun 12/1/26 | | | | | | |
| 1855 | 🔍 | Envío de especificaciones técnicas y estudios previos | 0 días | lun 12/1/26 | lun 12/1/26 | | | | | | |
| 1856 | 🔍 | Confección documento complementario al pliego de condiciones | 8 días | lun 12/1/26 | mié 21/1/26 | | | | | | |
| 1857 | 🔍 | Elaboración de documento complementario al pliego de condiciones | 2 días | lun 12/1/26 | mar 13/1/26 | 1855 | | | | | |
| 1858 | 🔍 | Revisión de documento colaborador USP | 2 días | mié 14/1/26 | jue 15/1/26 | 1857 | | | | | |
| 1859 | 🔍 | Revisión Técnica de documento complementario al pliego de condiciones | 3 días | vie 16/1/26 | mar 20/1/26 | 1858 | | | | | |
| 1860 | 🔍 | Incorporación de ajustes y elaboración de documento complementario al pliego de condiciones | 1 día | mié 21/1/26 | mié 21/1/26 | 1859 | | | | | |
| 1861 | 🔍 | Preparación previa a publicacion en SICOP | 15 días | jue 22/1/26 | mié 11/2/26 | | | | | | |
| 1862 | 🔍 | Buscar código de producto / solicitar la creación de códigos en el catálogo de SICOP | 5 días | jue 22/1/26 | mié 28/1/26 | 1860 | | | | | |
| 1863 | 🔍 | Elaboracion de solicitud y confección de pliego de condiciones en SICOP | 5 días | jue 29/1/26 | mié 4/2/26 | 1862 | | | | | |
| 1864 | 🔍 | Invitación a participar en SICOP (Art.177 entre 3dh y 5dh) | 5 días | jue 5/2/26 | mié 11/2/26 | 1863 | | | | | |
| 1865 | 🔍 | Plazo para recepción de ofertas (plazo entre 3dh y 5dh Art.177 RLG) | 5 días | jue 12/2/26 | mié 18/2/26 | | | | | | |
| 1866 | 🔍 | Plazo para recibir ofertas | 5 días | jue 12/2/26 | mié 18/2/26 | 1864 | | | | | |
| 1867 | 🔍 | Presentación de recurso de objeción al pliego de condiciones (2dh p/objetar; 3dh p/resolver (Administración) Art 284) | 5 días | jue 12/2/26 | mié 18/2/26 | | | | | | |
| 1868 | 🔍 | Presentación de recurso de objeción al pliego de condiciones | 2 días | jue 12/2/26 | vie 13/2/26 | 1864 | | | | | |
| 1869 | 🔍 | Resolución y comunicación de recurso | 3 días | lun 16/2/26 | mié 18/2/26 | 1868 | | | | | |
| 1870 | 🔍 | Estudio de ofertas | 6,5 días | jue 19/2/26 | vie 27/2/26 | | | | | | |

Proyecto: Cronograma de comp

Fecha: vie 19/12/25

Tarea

División

Hito

Resumen

Resumen del proyecto

Tarea inactiva

Hito inactivo

Resumen inactivo

Tarea manual

solo duración

Informe de resumen manual

Resumen manual

solo el comienzo

solo fin

Tareas externas

Hito externo

Fecha limite

Progreso

Progreso manual

Página 27

<

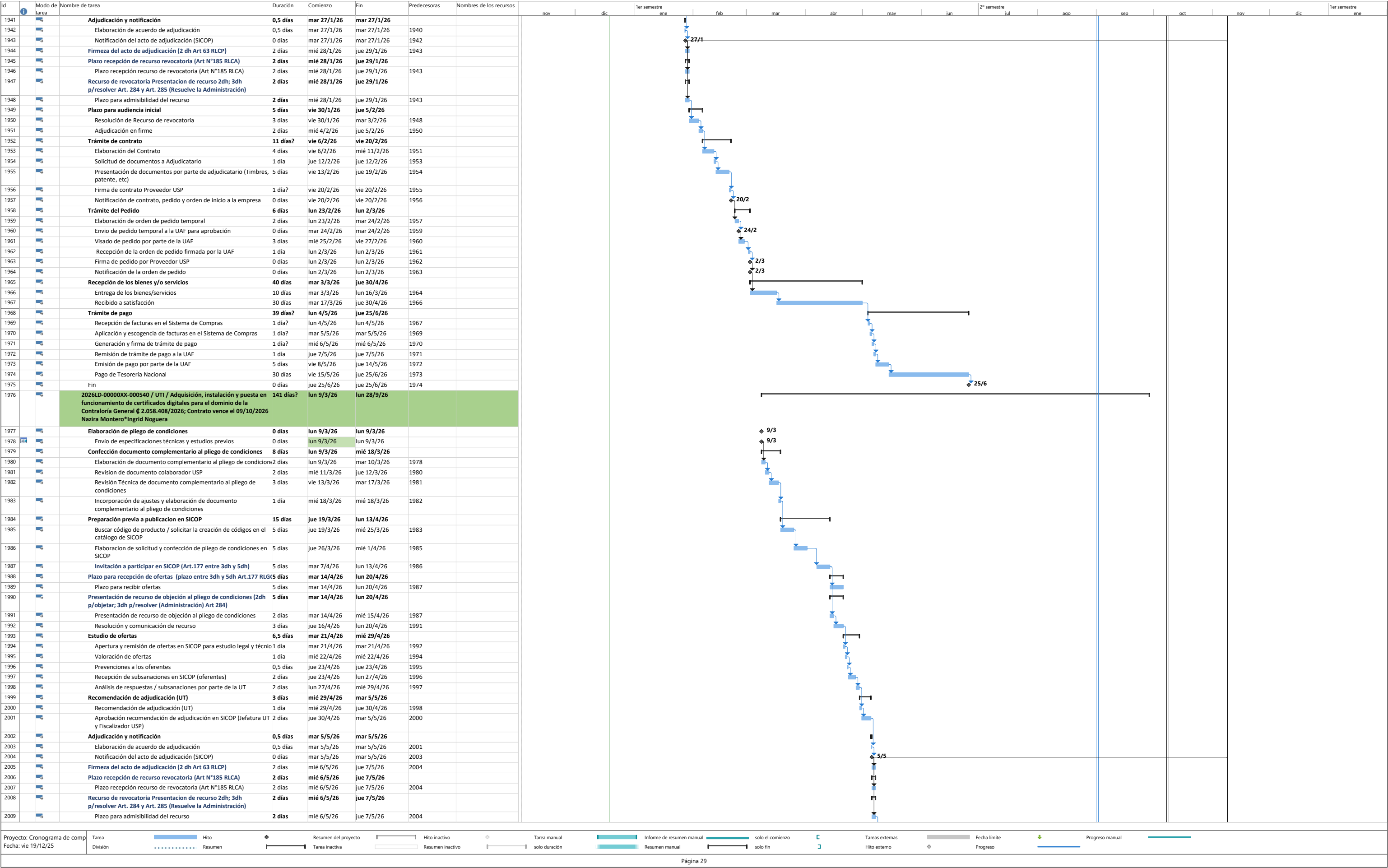

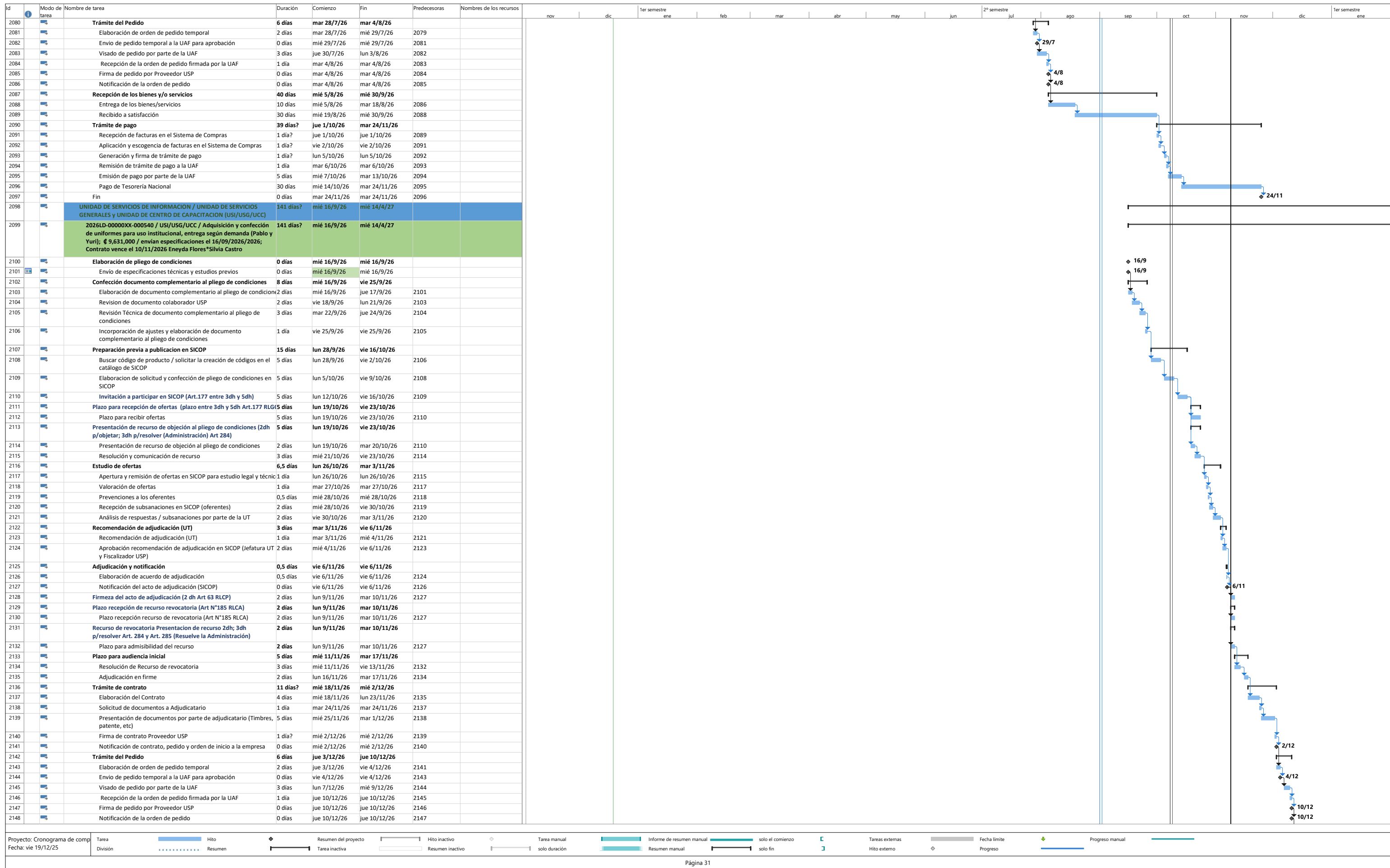

<

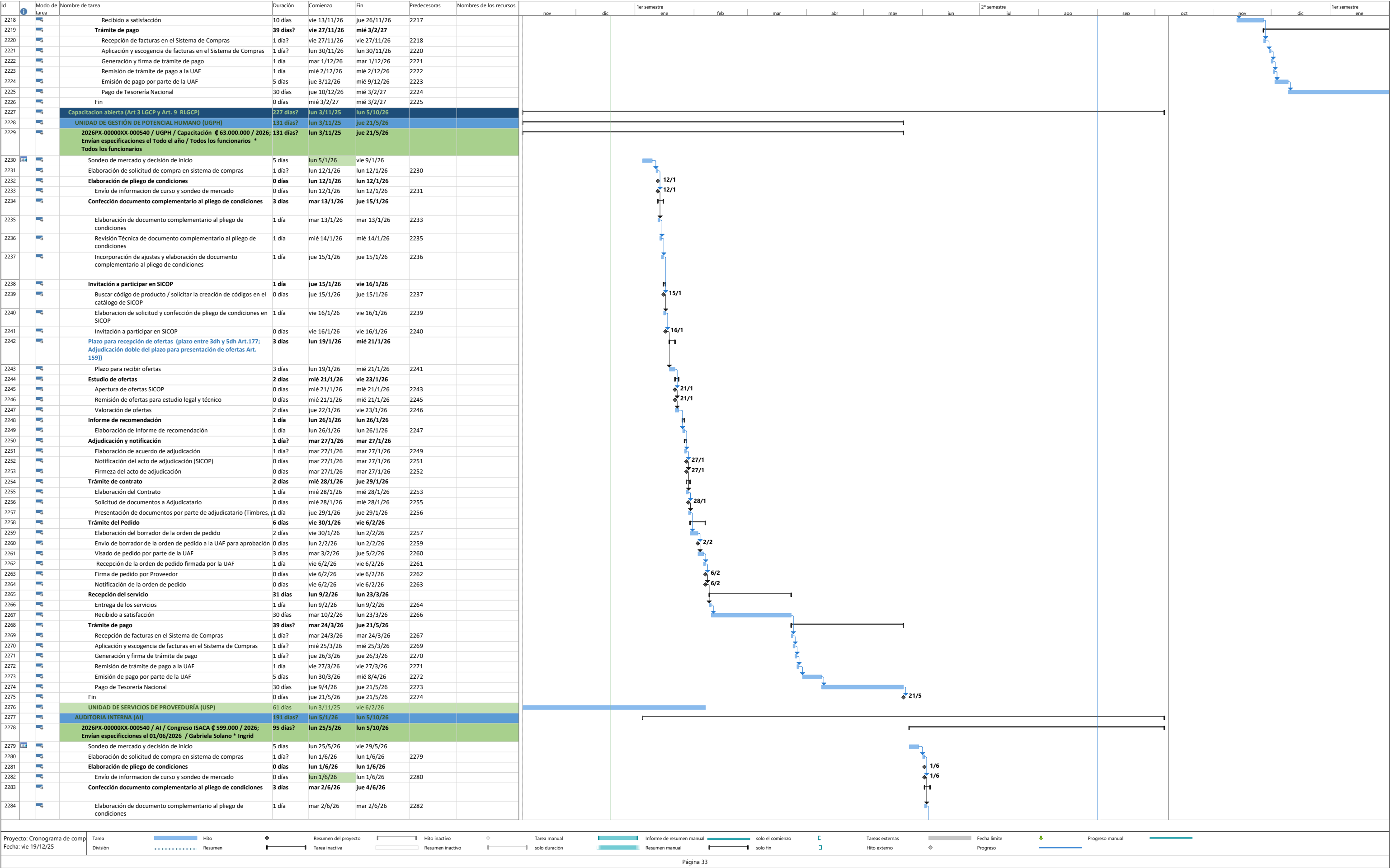

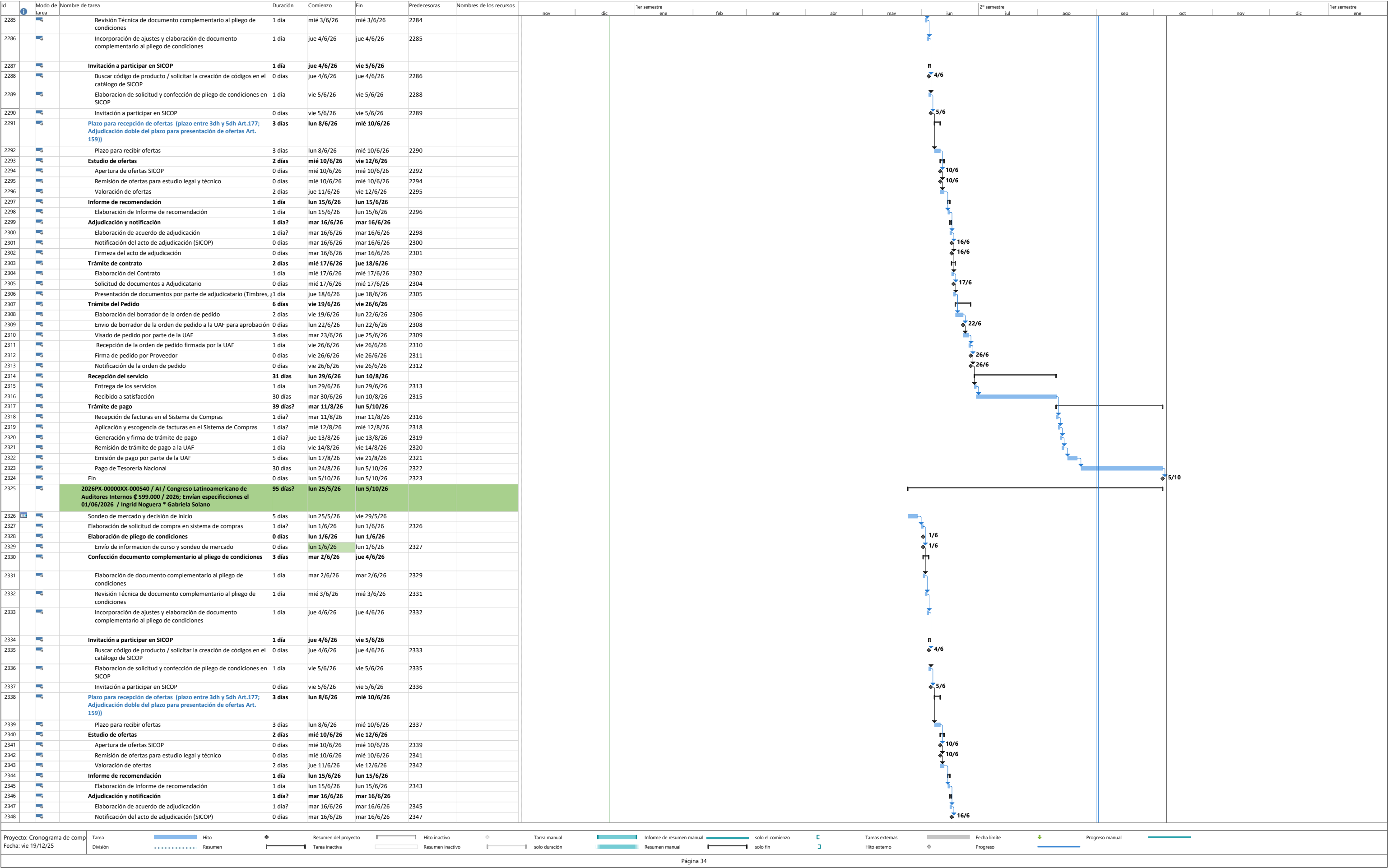

| Modo de tarea | | Nombre de tarea | | Duración | Comienzo | Fin | Predecesoras | Nombres de los recursos | | | | | | | | | | | | | | | | | | | | | | | |
|---------------|--|--|----------|-------------|-------------|------|--------------|-------------------------|--|-----|-----|--------------|--|-----|-----|-----|-----|-----|-----|------|-------------|--|-----|-----|-----|-----|-----|-----|--------------|--|-----|
| 2349 | | Firma del acto de adjudicación | 0 días | mar 16/6/26 | mar 16/6/26 | 2348 | | | | nov | dic | 1er semestre | | ene | feb | mar | abr | may | jun | 16/6 | 2º semestre | | jul | ago | sep | oct | nov | dic | 1er semestre | | ene |
| 2350 | | Trámite de contrato | 2 días | mié 17/6/26 | jue 18/6/26 | | | | | | | | | | | | | | | 16/6 | | | | | | | | | | | |
| 2351 | | Elaboración del Contrato | 1 día | mié 17/6/26 | mié 17/6/26 | 2349 | | | | | | | | | | | | | | 17/6 | | | | | | | | | | | |
| 2352 | | Solicitud de documentos a Adjudicatario | 0 días | mié 17/6/26 | mié 17/6/26 | 2351 | | | | | | | | | | | | | | 17/6 | | | | | | | | | | | |
| 2353 | | Presentación de documentos por parte de adjudicatario (Timbres, | 1 día | jue 18/6/26 | jue 18/6/26 | 2352 | | | | | | | | | | | | | | 17/6 | | | | | | | | | | | |
| 2354 | | Trámite del Pedido | 6 días | vie 19/6/26 | vie 26/6/26 | | | | | | | | | | | | | | | 17/6 | | | | | | | | | | | |
| 2355 | | Elaboración del borrador de la orden de pedido | 2 días | vie 19/6/26 | lun 22/6/26 | 2353 | | | | | | | | | | | | | | 17/6 | | | | | | | | | | | |
| 2356 | | Envío de borrador de la orden de pedido a la UAF para aprobaci | 0 días | lun 22/6/26 | lun 22/6/26 | 2355 | | | | | | | | | | | | | | 22/6 | | | | | | | | | | | |
| 2357 | | Visado de pedido por parte de la UAF | 3 días | mar 23/6/26 | jue 25/6/26 | 2356 | | | | | | | | | | | | | | 22/6 | | | | | | | | | | | |
| 2358 | | Recepción de la orden de pedido firmada por la UAF | 1 día | vie 26/6/26 | vie 26/6/26 | 2357 | | | | | | | | | | | | | | 26/6 | | | | | | | | | | | |
| 2359 | | Firma de pedido por Proveedor | 0 días | vie 26/6/26 | vie 26/6/26 | 2358 | | | | | | | | | | | | | | 26/6 | | | | | | | | | | | |
| 2360 | | Notificación de la orden de pedido | 0 días | vie 26/6/26 | vie 26/6/26 | 2359 | | | | | | | | | | | | | | 26/6 | | | | | | | | | | | |
| 2361 | | Recepción del servicio | 31 días | lun 29/6/26 | lun 10/8/26 | | | | | | | | | | | | | | | 26/6 | | | | | | | | | | | |
| 2362 | | Entrega de los servicios | 1 día | lun 29/6/26 | lun 29/6/26 | 2360 | | | | | | | | | | | | | | 26/6 | | | | | | | | | | | |
| 2363 | | Recibido a satisfacción | 30 días | mar 30/6/26 | lun 10/8/26 | 2362 | | | | | | | | | | | | | | | | | | | | | | | | | |
| 2364 | | Trámite de pago | 39 días? | mar 11/8/26 | lun 5/10/26 | | | | | | | | | | | | | | | | | | | | | | | | | | |
| 2365 | | Recepción de facturas en el Sistema de Compras | 1 día? | mar 11/8/26 | mar 11/8/26 | 2363 | | | | | | | | | | | | | | | | | | | | | | | | | |
| 2366 | | Aplicación y escogencia de facturas en el Sistema de Compras | 1 día? | mié 12/8/26 | mié 12/8/26 | 2365 | | | | | | | | | | | | | | | | | | | | | | | | | |
| 2367 | | Generación y firma de trámite de pago | 1 día? | jue 13/8/26 | jue 13/8/26 | 2366 | | | | | | | | | | | | | | | | | | | | | | | | | |
| 2368 | | Remisión de trámite de pago a la UAF | 1 día | vie 14/8/26 | vie 14/8/26 | 2367 | | | | | | | | | | | | | | | | | | | | | | | | | |
| 2369 | | Emisión de pago por parte de la UAF | 5 días | lun 17/8/26 | vie 21/8/26 | 2368 | | | | | | | | | | | | | | | | | | | | | | | | | |
| 2370 | | Pago de Tesorería Nacional | 30 días | lun 24/8/26 | lun 5/10/26 | 2369 | | | | | | | | | | | | | | | | | | | | | | | | | |
| 2371 | | Fin | 0 días | lun 5/10/26 | lun 5/10/26 | 2370 | | | | | | | | | | | | | | | | | | | | | | | | | |
| 2372 | | 2026PX-0000XX-000540 / AI / Congreso Nacional de Auditores Internos \$ 585.000 / 2026; Envían especificciones el 01/06/2026 / Gabriela Solano * Ingrid Noguera | 95 días? | lun 25/5/26 | lun 5/10/26 | | | | | | | | | | | | | | | | | | | | | | | | | | |
| 2373 | | Sondeo de mercado y decisión de inicio | 5 días | lun 25/5/26 | vie 29/5/26 | | | | | | | | | | | | | | | | | | | | | | | | | | |
| 2374 | | Elaboración de solicitud de compra en sistema de compras | 1 día? | lun 1/6/26 | lun 1/6/26 | 2373 | | | | | | | | | | | | | | | | | | | | | | | | | |
| 2375 | | Elaboración de pliego de condiciones | 0 días | lun 1/6/26 | lun 1/6/26 | | | | | | | | | | | | | | | | | | | | | | | | | | |
| 2376 | | Envío de información de curso y sondeo de mercado | 0 días | lun 1/6/26 | lun 1/6/26 | 2374 | | | | | | | | | | | | | | | | | | | | | | | | | |
| 2377 | | Confección documento complementario al pliego de condiciones | 3 días | mar 2/6/26 | jue 4/6/26 | | | | | | | | | | | | | | | | | | | | | | | | | | |
| 2378 | | Elaboración de documento complementario al pliego de condiciones | 1 día | mar 2/6/26 | mar 2/6/26 | 2376 | | | | | | | | | | | | | | | | | | | | | | | | | |
| 2379 | | Revisión Técnica de documento complementario al pliego de condiciones | 1 día | mié 3/6/26 | mié 3/6/26 | 2378 | | | | | | | | | | | | | | | | | | | | | | | | | |
| 2380 | | Incorporación de ajustes y elaboración de documento complementario al pliego de condiciones | 1 día | jue 4/6/26 | jue 4/6/26 | 2379 | | | | | | | | | | | | | | | | | | | | | | | | | |
| 2381 | | Invitación a participar en SICOP | 1 día | jue 4/6/26 | vie 5/6/26 | | | | | | | | | | | | | | | | | | | | | | | | | | |
| 2382 | | Buscar código de producto / solicitar la creación de códigos en el catálogo de SICOP | 0 días | jue 4/6/26 | jue 4/6/26 | 2380 | | | | | | | | | | | | | | | | | | | | | | | | | |
| 2383 | | Elaboracion de solicitud y confección de pliego de condiciones en SICOP | 1 día | vie 5/6/26 | vie 5/6/26 | 2382 | | | | | | | | | | | | | | | | | | | | | | | | | |
| 2384 | | Invitación a participar en SICOP | 0 días | vie 5/6/26 | vie 5/6/26 | 2383 | | | | | | | | | | | | | | | | | | | | | | | | | |
| 2385 | | Plazo para recepción de ofertas (plazo entre 3dh y 5dh Art.177; Adjudicación doble del plazo para presentación de ofertas Art. 159)) | 3 días | lun 8/6/26 | mié 10/6/26 | | | | | | | | | | | | | | | | | | | | | | | | | | |
| 2386 | | Plazo para recibir ofertas | 3 días | lun 8/6/26 | mié 10/6/26 | 2384 | | | | | | | | | | | | | | | | | | | | | | | | | |
| 2387 | | Estudio de ofertas | 2 días | mié 10/6/26 | vie 12/6/26 | | | | | | | | | | | | | | | | | | | | | | | | | | |
| 2388 | | Apertura de ofertas SICOP | 0 días | mié 10/6/26 | mié 10/6/26 | 2386 | | | | | | | | | | | | | | | | | | | | | | | | | |
| 2389 | | Remisión de ofertas para estudio legal y técnico | 0 días | mié 10/6/26 | mié 10/6/26 | 2388 | | | | | | | | | | | | | | | | | | | | | | | | | |
| 2390 | | Valoración de ofertas | 2 días | jue 11/6/26 | vie 12/6/26 | 2389 | | | | | | | | | | | | | | | | | | | | | | | | | |
| 2391 | | Informe de recomendación | 1 día | lun 15/6/26 | lun 15/6/26 | | | | | | | | | | | | | | | | | | | | | | | | | | |
| 2392 | | Elaboración de Informe de recomendación | 1 día | lun 15/6/26 | lun 15/6/26 | 2390 | | | | | | | | | | | | | | | | | | | | | | | | | |
| 2393 | | Adjudicación y notificación | 1 día? | mar 16/6/26 | mar 16/6/26 | | | | | | | | | | | | | | | | | | | | | | | | | | |
| 2394 | | Elaboración de acuerdo de adjudicación | 1 día? | mar 16/6/26 | mar 16/6/26 | 2392 | | | | | | | | | | | | | | | | | | | | | | | | | |
| 2395 | | Notificación del acto de adjudicación (SICOP) | 0 días | mar 16/6/26 | mar 16/6/26 | 2394 | | | | | | | | | | | | | | | | | | | | | | | | | |
| 2396 | | Firma del acto de adjudicación | 0 días | mar 16/6/26 | mar 16/6/26 | 2395 | | | | | | | | | | | | | | | | | | | | | | | | | |
| 2397 | | Trámite de contrato | 2 días | mié 17/6/26 | jue 18/6/26 | | | | | | | | | | | | | | | | | | | | | | | | | | |
| 2398 | | Elaboración del Contrato | 1 día | mié 17/6/26 | mié 17/6/26 | 2396 | | | | | | | | | | | | | | | | | | | | | | | | | |
| 2399 | | Solicitud de documentos a Adjudicatario | 0 días | mié 17/6/26 | mié 17/6/26 | 2398 | | | | | | | | | | | | | | | | | | | | | | | | | |
| 2400 | | Presentación de documentos por parte de adjudicatario (Timbres, | 1 día | jue 18/6/26 | jue 18/6/26 | 2399 | | | | | | | | | | | | | | | | | | | | | | | | | |
| 2401 | | Trámite del Pedido | 6 días | vie 19/6/26 | vie 26/6/26 | | | | | | | | | | | | | | | | | | | | | | | | | | |
| 2402 | | Elaboración del borrador de la orden de pedido | 2 días | vie 19/6/26 | lun 22/6/26 | 2400 | | | | | | | | | | | | | | | | | | | | | | | | | |
| 2403 | | Envío de borrador de la orden de pedido a la UAF para aprobaci | 0 días | lun 22/6/26 | lun 22/6/26 | 2402 | | | | | | | | | | | | | | | | | | | | | | | | | |
| 2404 | | Visado de pedido por parte de la UAF | 3 días | mar 23/6/26 | jue 25/6/26 | 2403 | | | | | | | | | | | | | | | | | | | | | | | | | |
| 2405 | | Recepción de la orden de pedido firmada por la UAF | 1 día | vie 26/6/26 | vie 26/6/26 | 2404 | | | | | | | | | | | | | | | | | | | | | | | | | |
| 2406 | | Firma de pedido por Proveedor | 0 días | vie 26/6/26 | vie 26/6/26 | 2405 | | | | | | | | | | | | | | | | | | | | | | | | | |
| 2407 | | Notificación de la orden de pedido | 0 días | vie 26/6/26 | vie 26/6/26 | 2406 | | | | | | | | | | | | | | | | | | | | | | | | | |
| 2408 | | Recepción del servicio | 31 días | lun 29/6/26 | lun 10/8/26 | | | | | | | | | | | | | | | | | | | | | | | | | | |
| 2409 | | Entrega de los servicios | 1 día | lun 29/6/26 | lun 29/6/26 | 2407 | | | | | | | | | | | | | | | | | | | | | | | | | |
| 2410 | | Recibido a satisfacción | 30 días | mar 30/6/26 | lun 10/8/26 | 2409 | | | | | | | | | | | | | | | | | | | | | | | | | |
| 2411 | | Trámite de pago | 39 días? | mar 11/8/26 | lun 5/10/26 | | | | | | | | | | | | | | | | | | | | | | | | | | |
| 2412 | | Recepción de facturas en el Sistema de Compras | 1 día? | mar 11/8/26 | mar 11/8/26 | 2410 | | | | | | | | | | | | | | | | | | | | | | | | | |
| 2413 | | Aplicación y escogencia de facturas en el Sistema de Compras | 1 día? | mié 12/8/26 | mié 12/8/26 | 2412 | | | | | | | | | | | | | | | | | | | | | | | | | |
| 2414 | | Generación y firma de trámite de pago | 1 día? | jue 13/8/26 | jue 13/8/26 | 2413 | | | | | | | | | | | | | | | | | | | | | | | | | |
| 2415 | | Remisión de trámite de pago a la UAF | 1 día | vie 14/8/26 | vie 14/8/26 | 2414 | | | | | | | | | | | | | | | | | | | | | | | | | |
| 2416 | | Emisión de pago por parte de la UAF | 5 días | lun 17/8/26 | vie 21/8/26 | 2415 | | | | | | | | | | | | | | | | | | | | | | | | | |
| 2417 | | Pago de Tesorería Nacional | 30 días | lun 24/8/26 | lun 5/10/26 | 2416 | | | | | | | | | | | | | | | | | | | | | | | | | |
| 2418 | | Fin | 0 días | lun 5/10/26 | lun 5/10/26 | 2417 | | | | | | | | | | | | | | | | | | | | | | | | | |

Proyecto: Cronograma de comp

Fecha: vie 19/12/25

Tarea

División

Hito

Resumen

Resumen del proyecto

Hito inactivo

Resumen inactivo

Tarea manual

Informe de resumen manual

Resumen manual

solo el comienzo

solo fin

Tareas externas

Hito externo

Fecha limite

Progreso

Progreso manual

Página 35

| Modo de tarea | Nombre de tarea | Duración | Comienzo | Fin | Predecesoras | Nombres de los recursos |
|---------------|---|-----------|--------------|--------------|--------------|-------------------------|
| | Envío de contrato para firma Gerente de División de Apoyo | 0 días | mié 16/9/26 | mié 16/9/26 | 2485 | |
| | Firma de contrato | 3 días | jue 17/9/26 | lun 21/9/26 | 2486 | |
| | Envío de contrato a refrendo interno a la UJI | 0 días | lun 21/9/26 | lun 21/9/26 | 2487 | |
| | Refrendo interno a contrato | 10 días | mar 22/9/26 | lun 5/10/26 | 2488 | |
| | Comunicación a la contratista del refendo de contrato y orden de inicio | 0 días | lun 5/10/26 | lun 5/10/26 | 2489 | |
| | Oferente único (Art 6 RLGP y Art 3 inciso c. RLGP) | 44 días | lun 12/1/26 | jue 12/3/26 | | |
| | DIVISIÓN DE GESTIÓN DE APOYO (GDGA) | 44 días | lun 12/1/26 | jue 12/3/26 | | |
| | 2023PX-000006-0005400001 / GDGA / Publicaciones en Gaceta € 2.500.000/2026; Contrato vence el 23/02/2027 Silvia Castro*Carolina Guevara | 44 días | lun 12/1/26 | jue 12/3/26 | | |
| | Unidad técnica solicita publicación | 1 día | lun 12/1/26 | lun 12/1/26 | | |
| | GDGA solicita a la USP cotizar | 0 días | lun 12/1/26 | lun 12/1/26 | 2494 | |
| | USP cotiza la publicacion en La Gaceta (url) | 0,5 días | mar 13/1/26 | mar 13/1/26 | 2495 | |
| | GDGA hace solicitud de compra en sistema de compras | 0,5 días | mar 13/1/26 | mar 13/1/26 | 2496 | |
| | Trámite del Pedido | 2 días | mié 14/1/26 | jue 15/1/26 | | |
| | Elaboración del Pedido de Compra | 1 día | mié 14/1/26 | mié 14/1/26 | 2497 | |
| | Envío a Financiero, su aprobación y devolución a Proveeduría | 1 día | jue 15/1/26 | jue 15/1/26 | 2499 | |
| | Enviar pedido a la UAF para que se realice el registro presupuestario | 0 días | jue 15/1/26 | jue 15/1/26 | 2500 | |
| | Imprenta Nacional incluye en su flujo de trabajo orden de pedido | 8 días | vie 16/1/26 | mar 27/1/26 | 2501 | |
| | Trámite de pago | 32 días | mié 28/1/26 | jue 12/3/26 | | |
| | Envío documentos a Financiero | 2 días | mié 28/1/26 | jue 29/1/26 | 2502 | |
| | Emisión de pago en Financiero | 30 días | vie 30/1/26 | jue 12/3/26 | 2504 | |
| | Conclusión trámite de Contratación | 0 días | jue 12/3/26 | jue 12/3/26 | 2505 | |
| | Oferente único con comisión de recomendación de adjudicaciones (Art 6 RLGP y Art 3 inciso c. RLGP) | 247 días? | vie 19/12/25 | vie 18/12/26 | | |
| | UNIDAD DE TECNOLOGÍAS DE INFORMACIÓN (UTI) | 191 días? | vie 19/12/25 | jue 1/10/26 | | |
| | 2026PX-0000XX-000540 / UTI / Actualización de las licencias de ORACLE (contratado en julio 2026) € 150.537.000 / 2026; Envían especificaciones el 09/02/2026 / Eneyda Flores * Yeimy Mora | 191 días? | vie 19/12/25 | jue 1/10/26 | | |
| | Estudios previos y definición de especificaciones | 27 días | vie 19/12/25 | vie 6/2/26 | | |
| | Estudios previos y determinación de cumplimiento con normativa | 22 días | vie 19/12/25 | vie 30/1/26 | | |
| | Elaboracion de especificaciones técnicas | 5 días | lun 2/2/26 | vie 6/2/26 | 2511 | |
| | Envío de inicio de procedimiento a la USP (adjunta especificaciones y | 1 día? | lun 9/2/26 | lun 9/2/26 | 2512 | |
| | Recepción Especificaciones técnicas | 0 días | lun 9/2/26 | lun 9/2/26 | 2513 | |
| | Consulta en SICOP (Art 3 inciso c LGCP y art 7 RLGP) | 9 días | mar 10/2/26 | vie 20/2/26 | | |
| | Preparar documento para adjuntar a consulta en SICOP | 5 días | mar 10/2/26 | lun 16/2/26 | 2514 | |
| | Publicar en SICOP | 0 días | lun 16/2/26 | lun 16/2/26 | 2516 | |
| | Plazo para recibir respuestas de empresas | 3 días | mar 17/2/26 | jue 19/2/26 | 2517 | |
| | Verificación de cumplimiento de normativa para tramite por oferente unico | 1 día | vie 20/2/26 | vie 20/2/26 | 2518 | |
| | Comunicar a la UT resultado de la consulta en SICOP | 0 días | vie 20/2/26 | vie 20/2/26 | 2519 | |
| | Elaboración documento complementario al pliego de condiciones | 154 días? | lun 23/2/26 | jue 1/10/26 | | |
| | Elaboración de documento complementario al pliego de condiciones | 5 días | lun 23/2/26 | vie 27/2/26 | 2520 | |
| | Revision de pliego de condiciones a jefatura y/o colaboradores | 3 días | lun 2/3/26 | mié 4/3/26 | 2522 | |
| | Revisión jurídica de documento complementario al pliego de condiciones | 5 días | jue 5/3/26 | mié 11/3/26 | 2523 | |
| | Revisión técnica de documento complementario al pliego de condiciones | 6 días | jue 5/3/26 | jue 12/3/26 | 2523 | |
| | Atención de observaciones (Tentativo) | 2 días | vie 13/3/26 | lun 16/3/26 | 2525 | |
| | Sesión de trabajo (Pueden participar jefaturas) | 2 días | mar 17/3/26 | mié 18/3/26 | 2526 | |
| | Incorporación de ajustes y elaboración de documento complement | 3 días | jue 19/3/26 | lun 23/3/26 | 2527 | |
| | Preparación previa a publicacion en SICOP | 9 días | mar 24/3/26 | mié 8/4/26 | | |
| | Buscar código de producto / solicitar la creación de códigos en el catálogo de SICOP | 5 días | mar 24/3/26 | lun 30/3/26 | 2528 | |
| | Elaboracion de solicitud de contratación y confección de pliego de condiciones en SICOP | 4 días | mar 31/3/26 | mié 8/4/26 | 2530 | |
| | Publicación en SICOP | 0 días | mié 8/4/26 | mié 8/4/26 | | |
| | Invitación a participar en SICOP | 0 días | mié 8/4/26 | mié 8/4/26 | 2531 | |
| | Plazo para recepción de oferta (16 días para adjudicar) | 10 días | jue 9/4/26 | mié 22/4/26 | 2533 | |
| | Estudio de oferta | 12 días? | jue 23/4/26 | lun 11/5/26 | | |
| | Apertura y remisión de ofertas en SICOP para estudio legal y téc | 1 día | jue 23/4/26 | jue 23/4/26 | 2534 | |
| | Valoración técnica y jurídica de oferta | 3 días | vie 24/4/26 | mar 28/4/26 | 2536 | |
| | Sesión de admisibilidad de oferta (UJI, UTI, USP) | 1 día? | mié 29/4/26 | mié 29/4/26 | 2537 | |
| | Hacer prevenciones al oferente | 0 días | mié 29/4/26 | mié 29/4/26 | 2538 | |

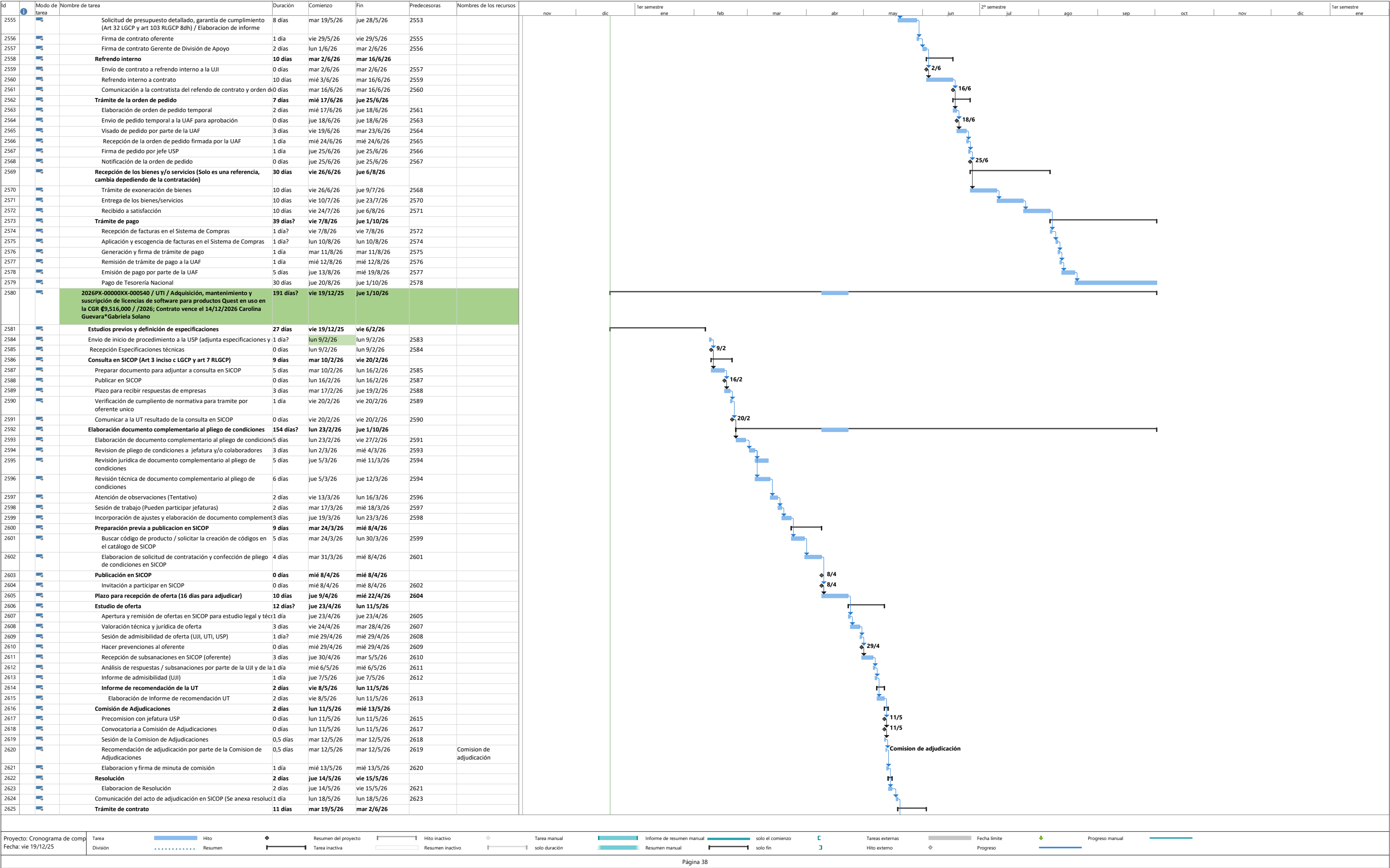

| Modo de tarea | | Duración | Comienzo | Fin | Predcesoras | Nombres de los recursos | 1er semestre | | | | | | | | | | | | 2º semestre | | | | 1er semestre | |
|---------------|-----------------|----------|----------|-----|-------------|-------------------------|--------------|------|-----|-----|-----|-----|-----|-----|-----|-----|-----|-----|-------------|------|-----|--|--------------|--|
| Modo de tarea | Nombre de tarea | | | | | | nov | dici | ene | feb | mar | abr | may | jun | jul | ago | sep | oct | nov | dici | ene | | | |
| | | | | | | | | | | | | | | | | | | | | | | | | |
| 2626 | | | | | | | | | | | | | | | | | | | | | | | | |
| 2627 | | | | | | | | | | | | | | | | | | | | | | | | |
| 2628 | | | | | | | | | | | | | | | | | | | | | | | | |
| 2629 | | | | | | | | | | | | | | | | | | | | | | | | |
| 2630 | | | | | | | | | | | | | | | | | | | | | | | | |
| 2631 | | | | | | | | | | | | | | | | | | | | | | | | |
| 2632 | | | | | | | | | | | | | | | | | | | | | | | | |
| 2633 | | | | | | | | | | | | | | | | | | | | | | | | |
| 2634 | | | | | | | | | | | | | | | | | | | | | | | | |
| 2635 | | | | | | | | | | | | | | | | | | | | | | | | |
| 2636 | | | | | | | | | | | | | | | | | | | | | | | | |
| 2637 | | | | | | | | | | | | | | | | | | | | | | | | |
| 2638 | | | | | | | | | | | | | | | | | | | | | | | | |
| 2639 | | | | | | | | | | | | | | | | | | | | | | | | |
| 2640 | | | | | | | | | | | | | | | | | | | | | | | | |
| 2641 | | | | | | | | | | | | | | | | | | | | | | | | |
| 2642 | | | | | | | | | | | | | | | | | | | | | | | | |
| 2643 | | | | | | | | | | | | | | | | | | | | | | | | |
| 2644 | | | | | | | | | | | | | | | | | | | | | | | | |
| 2645 | | | | | | | | | | | | | | | | | | | | | | | | |
| 2646 | | | | | | | | | | | | | | | | | | | | | | | | |
| 2647 | | | | | | | | | | | | | | | | | | | | | | | | |
| 2648 | | | | | | | | | | | | | | | | | | | | | | | | |
| 2649 | | | | | | | | | | | | | | | | | | | | | | | | |
| 2650 | | | | | | | | | | | | | | | | | | | | | | | | |
| 2651 | | | | | | | | | | | | | | | | | | | | | | | | |
| 2652 | | | | | | | | | | | | | | | | | | | | | | | | |
| 2653 | | | | | | | | | | | | | | | | | | | | | | | | |
| 2654 | | | | | | | | | | | | | | | | | | | | | | | | |
| 2655 | | | | | | | | | | | | | | | | | | | | | | | | |
| 2656 | | | | | | | | | | | | | | | | | | | | | | | | |
| 2657 | | | | | | | | | | | | | | | | | | | | | | | | |
| 2658 | | | | | | | | | | | | | | | | | | | | | | | | |
| 2659 | | | | | | | | | | | | | | | | | | | | | | | | |
| 2660 | | | | | | | | | | | | | | | | | | | | | | | | |
| 2661 | | | | | | | | | | | | | | | | | | | | | | | | |
| 2662 | | | | | | | | | | | | | | | | | | | | | | | | |
| 2663 | | | | | | | | | | | | | | | | | | | | | | | | |
| 2664 | | | | | | | | | | | | | | | | | | | | | | | | |
| 2665 | | | | | | | | | | | | | | | | | | | | | | | | |
| 2666 | | | | | | | | | | | | | | | | | | | | | | | | |
| 2667 | | | | | | | | | | | | | | | | | | | | | | | | |
| 2668 | | | | | | | | | | | | | | | | | | | | | | | | |
| 2669 | | | | | | | | | | | | | | | | | | | | | | | | |
| 2670 | | | | | | | | | | | | | | | | | | | | | | | | |
| 2671 | | | | | | | | | | | | | | | | | | | | | | | | |
| 2672 | | | | | | | | | | | | | | | | | | | | | | | | |
| 2673 | | | | | | | | | | | | | | | | | | | | | | | | |
| 2674 | | | | | | | | | | | | | | | | | | | | | | | | |
| 2675 | | | | | | | | | | | | | | | | | | | | | | | | |
| 2676 | | | | | | | | | | | | | | | | | | | | | | | | |
| 2677 | | | | | | | | | | | | | | | | | | | | | | | | |
| 2678 | | | | | | | | | | | | | | | | | | | | | | | | |
| 2679 | | | | | | | | | | | | | | | | | | | | | | | | |
| 2680 | | | | | | | | | | | | | | | | | | | | | | | | |
| 2681 | | | | | | | | | | | | | | | | | | | | | | | | |
| 2682 | | | | | | | | | | | | | | | | | | | | | | | | |
| 2683 | | | | | | | | | | | | | | | | | | | | | | | | |
| 2684 | | | | | | | | | | | | | | | | | | | | | | | | |
| 2685 | | | | | | | | | | | | | | | | | | | | | | | | |
| 2686 | | | | | | | | | | | | | | | | | | | | | | | | |
| 2687 | | | | | | | | | | | | | | | | | | | | | | | | |
| 2688 | | | | | | | | | | | | | | | | | | | | | | | | |
| 2689 | | | | | | | | | | | | | | | | | | | | | | | | |
| 2690 | | | | | | | | | | | | | | | | | | | | | | | | |
| 2691 | | | | | | | | | | | | | | | | | | | | | | | | |
| 2692 | | | | | | | | | | | | | | | | | | | | | | | | |
| 2693 | | | | | | | | | | | | | | | | | | | | | | | | |
| 2694 | | | | | | | | | | | | | | | | | | | | | | | | |
| 2695 | | | | | | | | | | | | | | | | | | | | | | | | |

</

