Id		Modo de tarea	Nombre de tarea	Duración	Comienzo
1			**CRONOGRAMAS COMPRAS CGR - 2017**	**326,31 días**	**lun 21/11/16**
2			**LICITACIONES PÚBLICAS**	**326,31 días**	**lun 21/11/16**
3			**SERVICIOS DE PROVEEDURÍA INSTITUCIONAL**	**233,49 días**	**jue 1/12/16**
4			**2017LN-0000001-503"SPI_Compra de Suministros (Publicada en diciembre 2016)" ₡Cuantía inestimable**	**233,49 días**	**jue 1/12/16**
5			Envío de especificaciones técnicas y Estudios de mercado	0 días	jue 1/12/16
6			**Confección Documento complementario al cartel**	**22,95 días**	**jue 1/12/16**
7			Elaboración de documento complementario al Cartel	5 días	jue 1/12/16
8			Revisión Jurídica de cartel UJI	6 días	jue 8/12/16
9			Revisión Técnica de cartel	7 días	vie 16/12/16
10			Incorporación de ajustes y confección de Documento complementario al ca	5 días	mar 10/1/17
11			**Invitación a participar**	**42,98 días**	**mar 17/1/17**
12			Buscar código de producto / solicitar la creación de códigos en el catálogo	5 días	mar 17/1/17
13			Elaboracion de solicitud y confección de Cartel en Mer Link	5 días	mar 24/1/17
14			Invitación a participar en Mer Link	1 día	mar 31/1/17
15			Plazo para recibir ofertas	32 días	mié 1/2/17
16			**Recurso de Objeción al Cartel**	**31,85 días**	**mar 31/1/17**
17			Presentacion de Objeción al cartel	10 días	mar 31/1/17
18			Suspensión del plazo para recibir ofertas y publicación en Mer Link	1 día	mar 14/2/17
19			La DCA solicita expediente administrativo a la USP y solicita criterio técnico	1 día	mié 15/2/17
20			Respuesta con el criterio de la UT a la USP para ser enviado a la DCA	3 días	jue 16/2/17
21			Remisión del criterio técnico a la DCA	1 día	mar 21/2/17
22			Confeccion de Resolucion a la Objecion	4 días	mié 22/2/17
23			Comunicación de Resolucion final por medio de Mer Link	1 día	mar 28/2/17
24			Nuevo plazo para recibir ofertas	22 días	mar 14/2/17
25			**Recepción y estudio de ofertas**	**22,83 días**	**jue 16/3/17**
26			Apertura de ofertas	1 día	jue 16/3/17

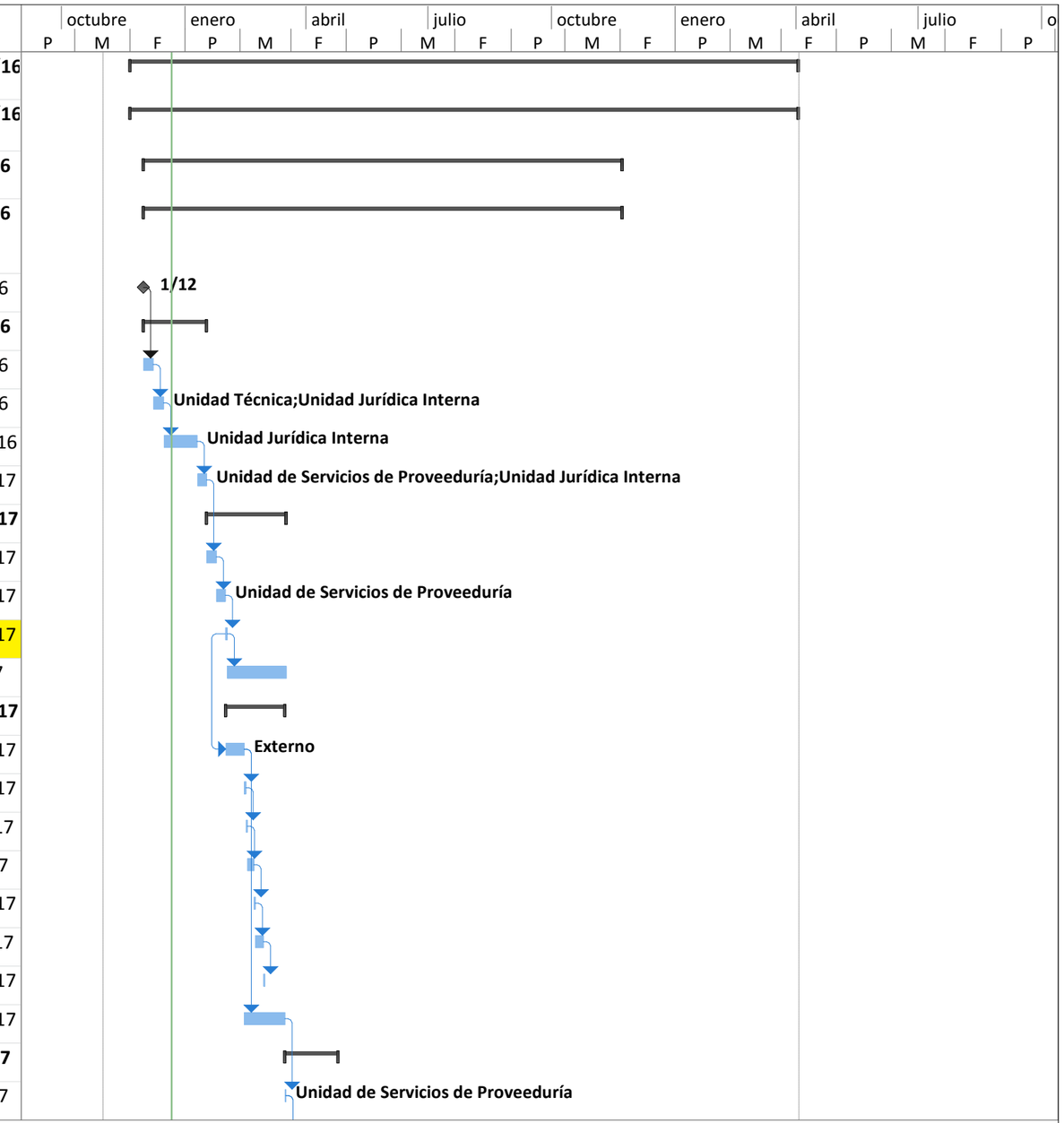

Proyecto: Cronograma de compra
Fecha: jue 22/12/16

Tarea	Tareas externas	Tarea manual	Sólo fin
División	Hito externo	Sólo duración	Fecha límite
Hito	Tarea inactiva	Informe de resumen manual	Progreso
Resumen	Hito inactivo	Resumen manual	Progreso manual
Resumen del proyecto	Resumen inactivo	Sólo el comienzo	

Id	Modo de tarea	Nombre de tarea	Duración	Comienzo
27		Remisión en Mer Link de ofertas para realizar estudio de admisibilidad (lega	1 día	vie 17/3/17
28		Estudio y valoración de las ofertas: 5 dh para prevenciones; 3 dh para respu	5 días	lun 20/3/17
29		Solicitud de información en Mer.Link a los oferentes para atender prevenci	0 días	vie 24/3/17
30		Recepción de respuestas por parte de los oferentes a las prevenciones (En l	5 días	lun 27/3/17
31		Envío de las respuestas a prevenciones a la UJI y a la UT (Mer Link)	0 días	vie 31/3/17
32		Análisis de respuesta a prevenciones por parte de la UJI y de la UT	3 días	lun 3/4/17
33		Informe de admisibilidad (UJI y UT)	3 días	jue 6/4/17
34		Elaboración de Informe de recomendación (UT)	5 días	mar 18/4/17
35		**Proceso de adjudicación**	**64 días**	**vie 17/3/17**
36		Fecha máxima para adjudicar	64 días	vie 17/3/17
37		**Recomendación, adjudicación y comunicación**	**14,99 días**	**mar 25/4/17**
38		Convocatoria a Comisión de Adjudicaciones	3 días	mar 25/4/17
39		Sesión de la Comision de Adjuducaciones	0,5 días	vie 28/4/17
40		Recomendación de la Comisión de Adjudicaciones	0,5 días	vie 28/4/17
41		Elaboracion de acuerdo de adjudicacion	1 día	vie 28/4/17
42		Comunicación a empresas de Acuerdo de adjudicación (Mer Link)	1 día	mar 2/5/17
43		Firmeza del acto de adjudicación	10 días	mié 3/5/17
44		**Recurso de revocatoria o apelación (DCA)**	**90,58 días**	**mié 3/5/17**
45		Plazo para recibir recurso (Art 174 RLCA)	10 días	mié 3/5/17
46		Análisis de admisibilidad del recurso y comunicación si se declara inadmisib	10 días	mié 17/5/17
47		Notificacion al Adjudicatario y a la administración del recurso	1 día	mié 31/5/17
48		Plazo para recibir respuesta del adjudicatario y de la administración (Art182	10 días	jue 1/6/17
49		Elaboracion de la resolucion final de la revocatoria	40 días	jue 15/6/17
50		Notificacion de la resolución (Mer Link)	1 día	lun 14/8/17
51		Convocatoria a Comisión de Adjudicaciones	5 días	mié 16/8/17
52		Sesión de la Comision de Adjudicaciones	3 días	mié 23/8/17
53		Nueva recomendación de adjudicación por parte de la Comision de Adjudic	0,5 días	lun 28/8/17
54		Adjudicación en firme	10 días	lun 28/8/17

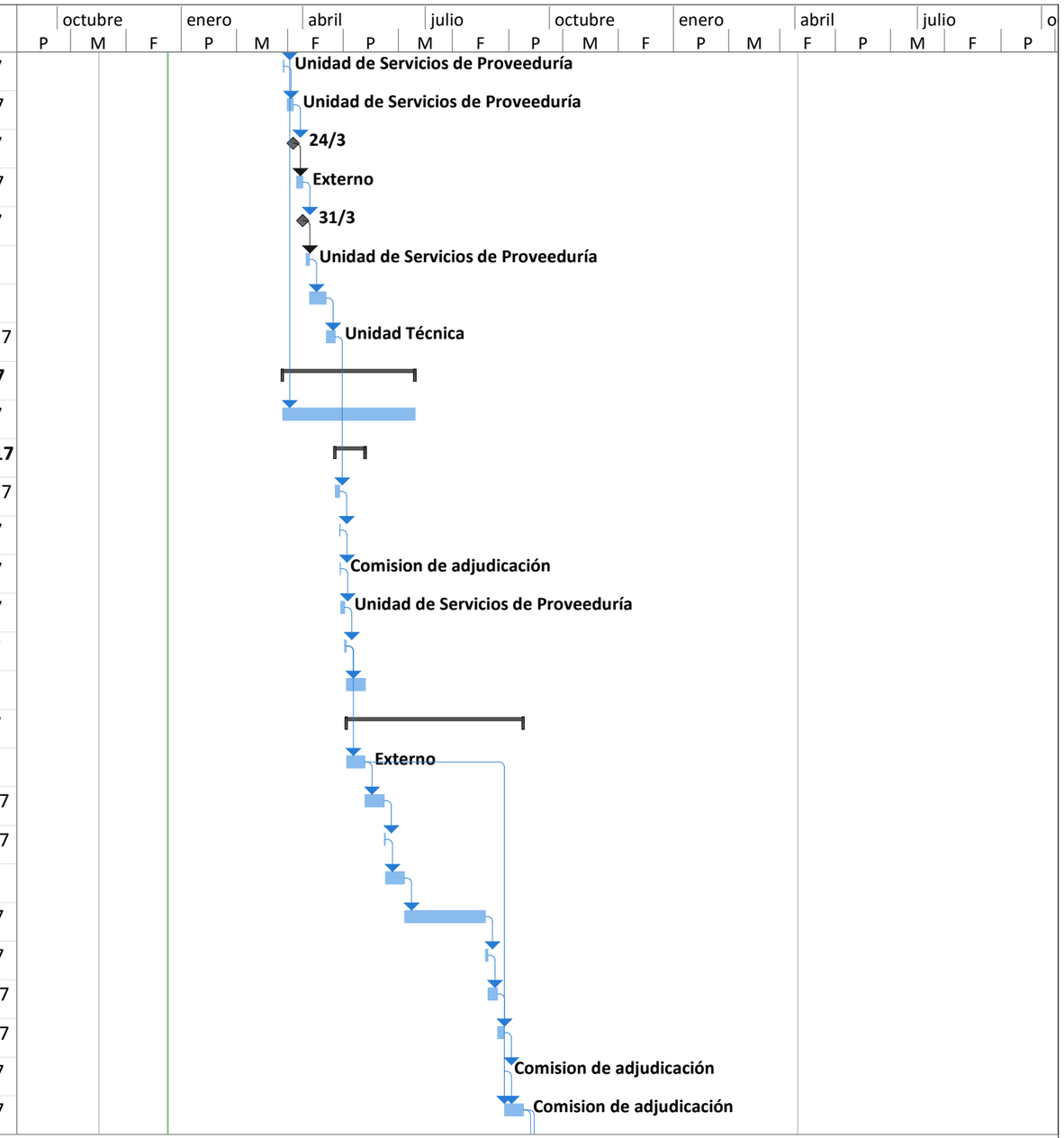

Proyecto: Cronograma de compra
Fecha: jue 22/12/16

Tarea	Tareas externas	Tarea manual	Sólo fin
División	Hito externo	Sólo duración	Fecha límite
Hito	Tarea inactiva	Informe de resumen manual	Progreso
Resumen	Hito inactivo	Resumen manual	Progreso manual
Resumen del proyecto	Resumen inactivo	Sólo el comienzo	

Id		Modo de tarea	Nombre de tarea	Duración	Comienzo
55			**Trámite de contrato**	**37 días**	**lun 11/9/17**
56			Elaboración del Contrato	5 días	lun 11/9/17
57			Solicitud de documentos a Adjudicatario	0 días	lun 11/9/17
58			Presentación de documentos por parte de adjudicatario (Timbres, grarantía	5 días	lun 11/9/17
59			Firma de contrato oferente	1 día	mar 19/9/17
60			Envío de contrato para firma al Despacho contralor	1 día	mié 20/9/17
61			Firma de contrato despacho contralor	5 días	jue 21/9/17
62			Envío de contrato a refrendo contralor	0 días	jue 28/9/17
63			Refrendo del Contrato	25 días	jue 28/9/17
64			Comunicación a la (las) empresa del refendo del contrato y orden de inicio	0 días	vie 3/11/17
65			**Trámite del Pedido**	**3 días**	**vie 3/11/17**
66			Elaboración del borrador del pedido de Compra	2 días	vie 3/11/17
67			Envio de borrador de pedido a Financiero para aprobación	0 días	mar 7/11/17
68			Devolución de pedido a Proveeduría	1 día	mar 7/11/17
69			Notificación de Pedido de Compra	0 días	mié 8/11/17
70			Fin trámite de Pedido de compra	0 días	mié 8/11/17
71			**Recepción de los items**	**3,99 días**	**mié 8/11/17**
72			Entrega de los bienes/servicios	1 día	mié 8/11/17
73			Recibido a satisfacción	3 días	jue 9/11/17
74			Fin recepción de items	0 días	mar 14/11/1
75			**Trámite de pago**	**5,99 días**	**mar 14/11/1**
76			Envio documentos a Financiero	1 día	mar 14/11/1
77			Emisión de pago en Financiero	5 días	mié 15/11/1
78			Conclusión trámite licitación	0 días	mié 22/11/1
79			**UNIDAD DE TECNOLOGÍAS DE INFORMACIÓN**	**326,31 días**	**lun 21/11/16**
80			**2017LN-0000002-503"UTI_Sustitución de red alambrica (Envío de Especificaciones técnicas 28/02/2017)" ₡204,797.000,00**	**326,31 días?**	**lun 21/11/16**
81			Recepción de información para sondeo	1 día	lun 21/11/16

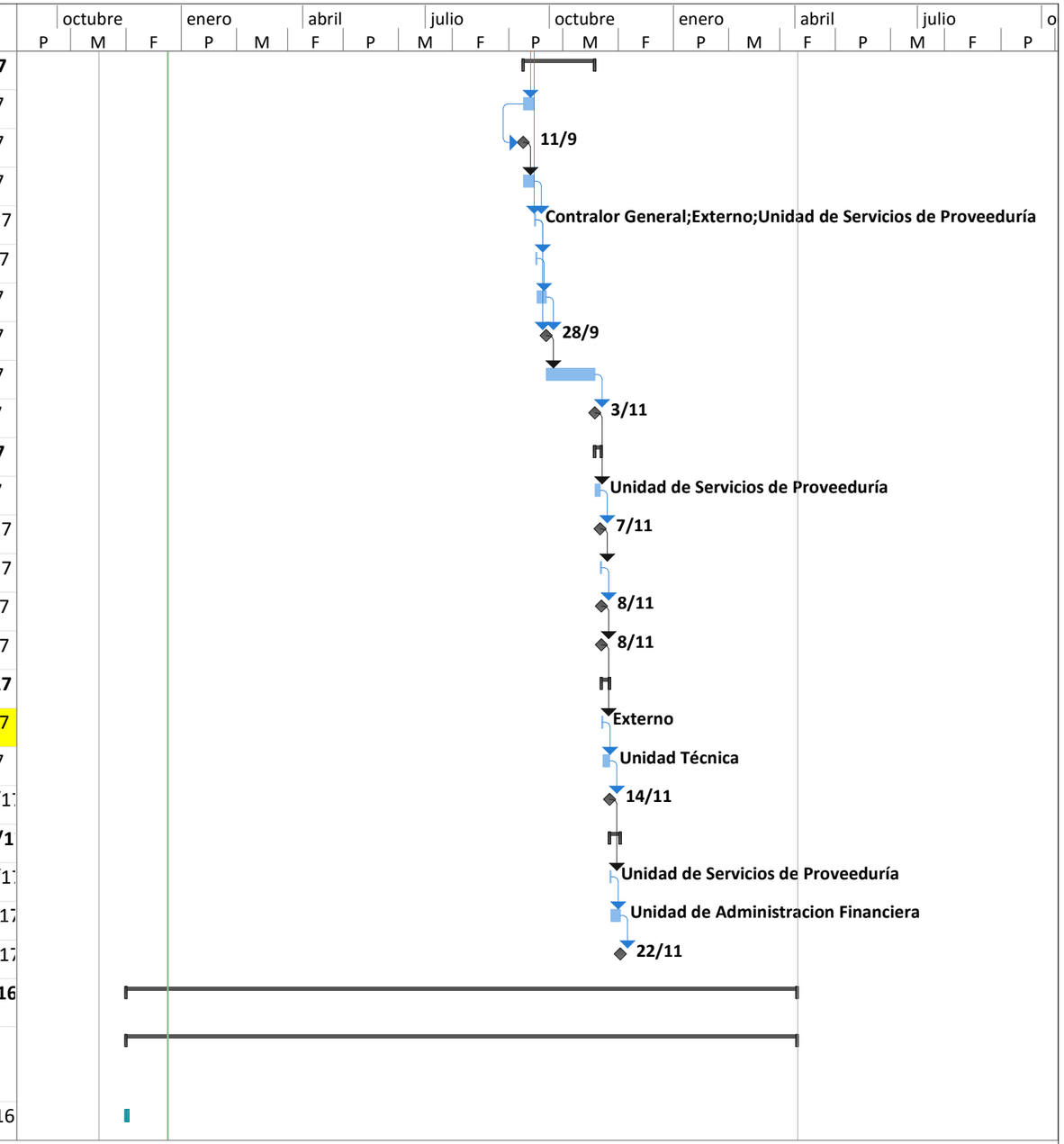

Proyecto: Cronograma de compra
Fecha: jue 22/12/16

Tarea	Tareas externas	Tarea manual	Sólo fin
División	Hito externo	Sólo duración	Fecha límite
Hito	Tarea inactiva	Informe de resumen manual	Progreso
Resumen	Hito inactivo	Resumen manual	Progreso manual
Resumen del proyecto	Resumen inactivo	Sólo el comienzo	

Id		Modo de tarea	Nombre de tarea	Duración	Comienzo
82			Invitación sondeo de mercado por correo a las empesas y publicación en Mer	1 día	lun 21/11/16
83			Primera fecha para respuesta de empresas	1 día?	lun 5/12/16
84			Segunda fecha para respuesta de empresas	1 día?	mar 13/12/16
85			Pruebas de concepto	29 días	mié 14/12/16
86			Envío de especificaciones técnicas y Estudios de mercado	0 días	mar 28/2/17
87			**Confección Documento complementario al cartel**	**22,95 días**	**mar 28/2/17**
88			Elaboración de documento complementario al Cartel	5 días	mar 28/2/17
89			Revisión Jurídica de cartel UJI	6 días	mar 7/3/17
90			Revisión Técnica de cartel	7 días	mié 15/3/17
91			Incorporación de ajustes y confección de Documento complementario al ca	5 días	vie 24/3/17
92			**Invitación a participar**	**28,99 días**	**vie 31/3/17**
93			Buscar código de producto / solicitar la creación de códigos en el catálogo	5 días	vie 31/3/17
94			Elaboracion de solicitud y confección de Cartel en Mer Link	5 días	vie 7/4/17
95			Invitación a participar en Mer Link	1 día	lun 17/4/17
96			Plazo para recibir ofertas	22 días	mar 18/4/17
97			**Recurso de Objeción al Cartel**	**31,85 días**	**lun 17/4/17**
98			Presentacion de Objeción al cartel	10 días	lun 17/4/17
99			Suspensión del plazo para recibir ofertas y publicación en Mer Link	1 día	mar 2/5/17
100			La DCA solicita expediente administrativo a la USP y solicita criterio técnico	1 día	mié 3/5/17
101			Respuesta con el criterio de la UT a la USP para ser enviado a la DCA	3 días	jue 4/5/17
102			Remisión del criterio técnico a la DCA	1 día	mar 9/5/17
103			Confeccion de Resolucion a la Objecion	4 días	mié 10/5/17
104			Comunicación de Resolucion final por medio de Mer Link	1 día	mar 16/5/17
105			Nuevo plazo para recibir ofertas	22 días	mar 2/5/17
106			**Recepción y estudio de ofertas**	**27,82 días**	**jue 1/6/17**
107			Apertura de ofertas	1 día	jue 1/6/17
108			Remisión en Mer Link de ofertas para realizar estudio de admisibilidad (lega	1 día	vie 2/6/17
109			Estudio y valoración de las ofertas: 5 dh para prevenciones; 3 dh para respu	10 días	lun 5/6/17

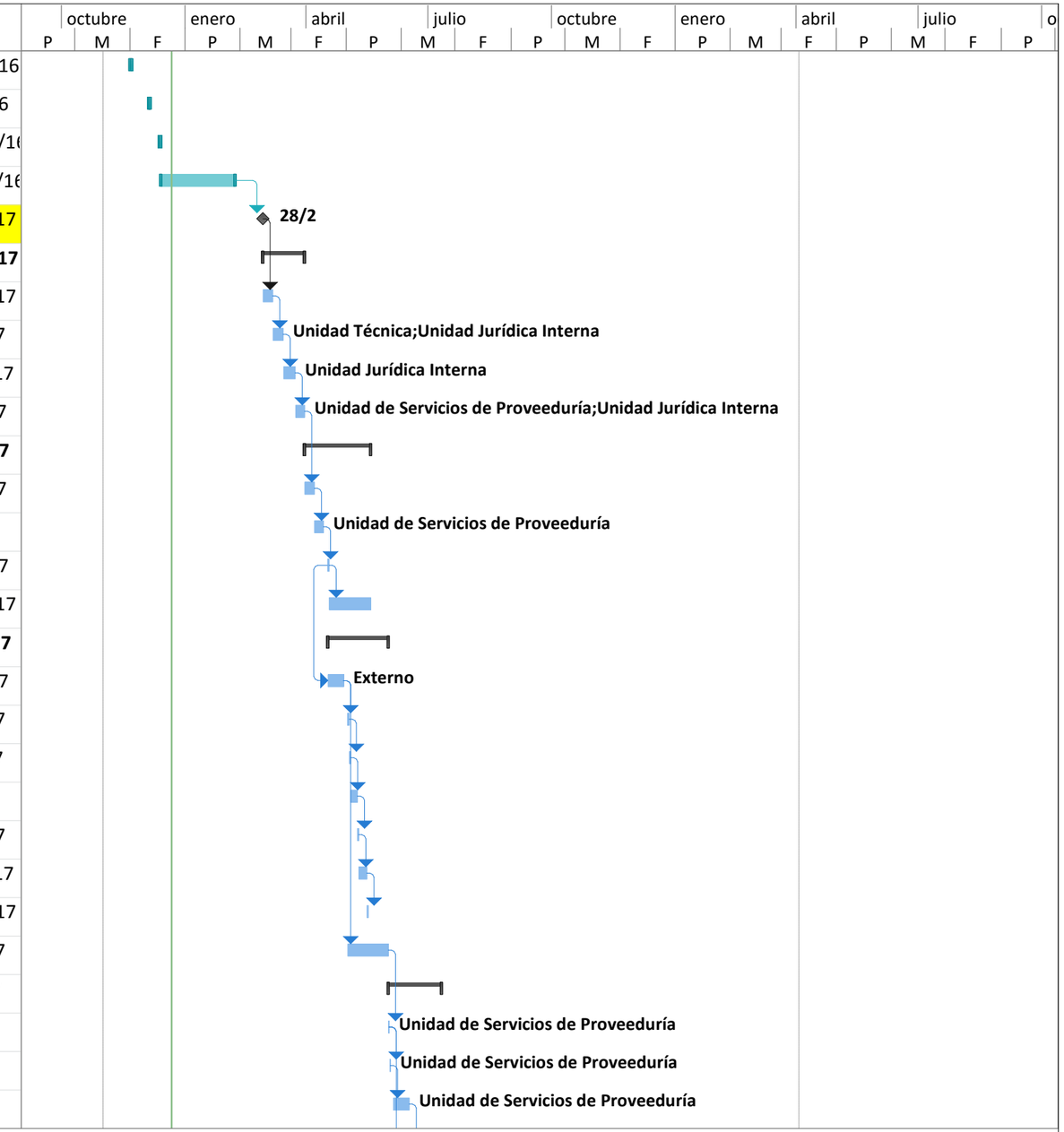

Proyecto: Cronograma de compra
Fecha: jue 22/12/16

Tarea	Tareas externas	Tarea manual	Sólo fin
División	Hito externo	Sólo duración	Fecha límite
Hito	Tarea inactiva	Informe de resumen manual	Progreso
Resumen	Hito inactivo	Resumen manual	Progreso manual
Resumen del proyecto	Resumen inactivo	Sólo el comienzo	

Id		Modo de tarea	Nombre de tarea	Duración	Comienzo
110			Solicitud de información en Mer.Link a los oferentes para atender prevenci	0 días	vie 16/6/17
111			Recepción de respuestas por parte de los oferentes a las prevenciones (En l	5 días	lun 19/6/17
112			Envío de las respuestas a prevenciones a la UJI y a la UT (Mer Link)	0 días	vie 23/6/17
113			Análisis de respuesta a prevenciones por parte de la UJI y de la UT	3 días	lun 26/6/17
114			Informe de admisibilidad (UJI y UT)	3 días	jue 29/6/17
115			Elaboración de Informe de recomendación (UT)	5 días	mar 4/7/17
116			**Proceso de adjudicación**	**44 días**	**vie 2/6/17**
117			Fecha máxima para adjudicar	44 días	vie 2/6/17
118			**Recomendación, adjudicación y comunicación**	**15,99 días**	**mar 11/7/17**
119			Convocatoria a Comisión de Adjudicaciones	3 días	mar 11/7/17
120			Sesión de la Comision de Adjuducaciones	0,5 días	vie 14/7/17
121			Recomendación de la Comisión de Adjudicaciones	0,5 días	vie 14/7/17
122			Elaboracion de acuerdo de adjudicacion	1 día	vie 14/7/17
123			Comunicación a empresas de Acuerdo de adjudicación (Mer Link)	1 día	mar 18/7/17
124			Firmeza del acto de adjudicación	10 días	mié 19/7/17
125			**Recurso de revocatoria o apelación (DCA)**	**89,58 días**	**mié 19/7/17**
126			Plazo para recibir recurso (Art 174 RLCA)	10 días	mié 19/7/17
127			Análisis de admisibilidad del recurso y comunicación si se declara inadmisib	10 días	jue 3/8/17
128			Notificacion al Adjudicatario y a la administración del recurso	1 día	vie 18/8/17
129			Plazo para recibir respuesta del adjudicatario y de la administración (Art182	10 días	lun 21/8/17
130			Elaboracion de la resolucion final de la revocatoria	40 días	lun 4/9/17
131			Notificacion de la resolución (Mer Link)	1 día	mié 1/11/17
132			Convocatoria a Comisión de Adjudicaciones	5 días	jue 2/11/17
133			Sesión de la Comision de Adjudicaciones	3 días	jue 9/11/17
134			Nueva recomendación de adjudicación por parte de la Comision de Adjudic	0,5 días	mar 14/11/1
135			Adjudicación en firme	10 días	mar 14/11/1
136			**Trámite de contrato**	**37 días**	**mar 28/11/1**
137			Elaboración del Contrato	5 días	mar 28/11/1

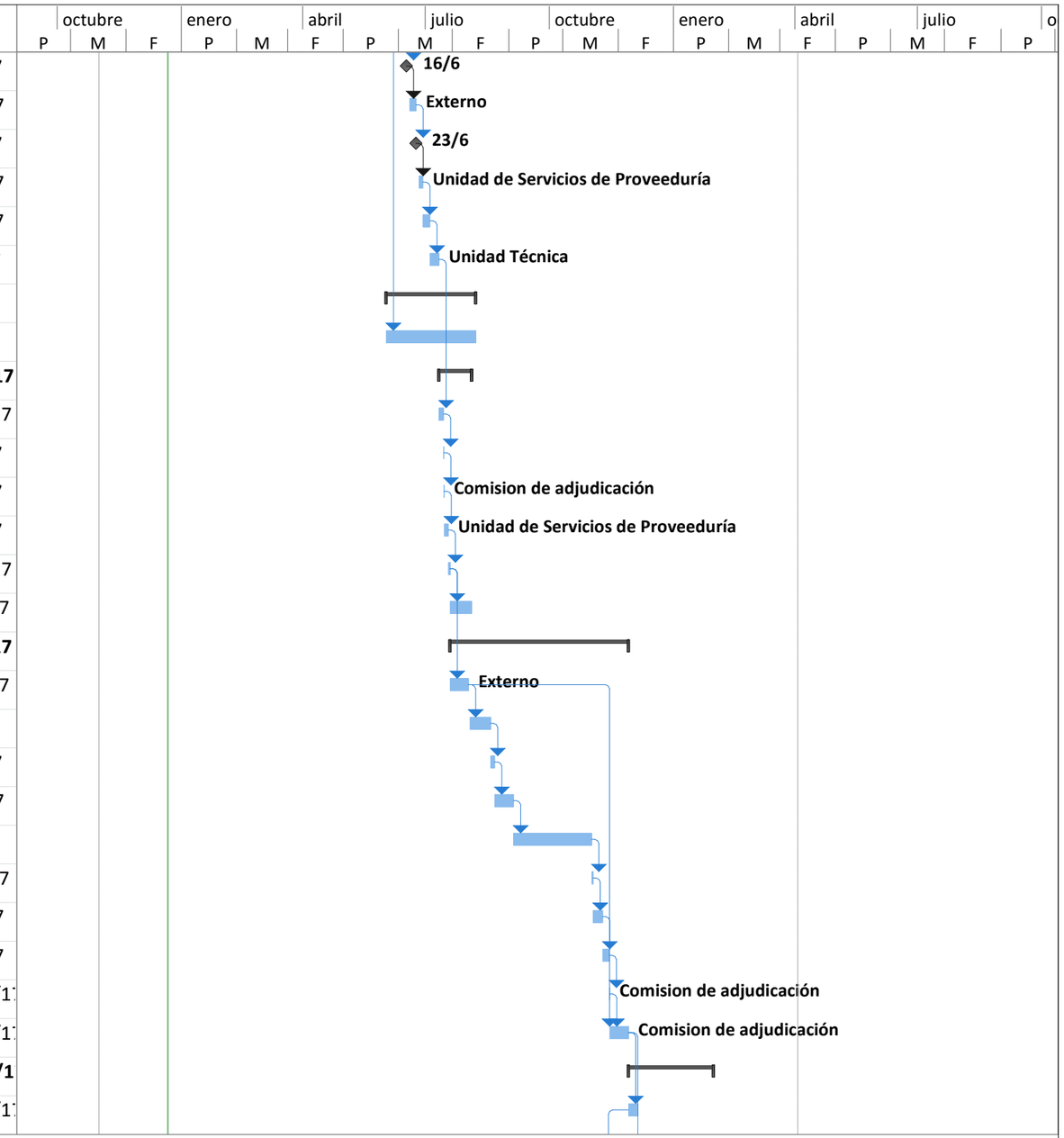

Proyecto: Cronograma de compra
Fecha: jue 22/12/16

Tarea	Tareas externas	Tarea manual	Sólo fin
División	Hito externo	Sólo duración	Fecha límite
Hito	Tarea inactiva	Informe de resumen manual	Progreso
Resumen	Hito inactivo	Resumen manual	Progreso manual
Resumen del proyecto	Resumen inactivo	Sólo el comienzo	

Id		Modo de tarea	Nombre de tarea	Duración	Comienzo
138			Solicitud de documentos a Adjudicatario	0 días	mar 28/11/1
139			Presentación de documentos por parte de adjudicatario (Timbres, grarantía	5 días	mar 28/11/1
140			Firma de contrato oferente	1 día	mar 5/12/17
141			Envío de contrato para firma al Despacho contralor	1 día	mié 6/12/17
142			Firma de contrato despacho contralor	5 días	jue 7/12/17
143			Envío de contrato a refrendo contralor	0 días	jue 14/12/17
144			Refrendo del Contrato	25 días	jue 14/12/17
145			Comunicación a la (las) empresa del refendo del contrato y orden de inicio	0 días	mar 30/1/18
146			**Trámite del Pedido**	**3 días**	**mar 30/1/18**
147			Elaboración del borrador del pedido de Compra	2 días	mar 30/1/18
148			Envio de borrador de pedido a Financiero para aprobación	0 días	jue 1/2/18
149			Devolución de pedido a Proveeduría	1 día	jue 1/2/18
150			Notificación de Pedido de Compra	0 días	vie 2/2/18
151			Fin trámite de Pedido de compra	0 días	vie 2/2/18
152			**Recepción de los items**	**34,95 días**	**vie 2/2/18**
153			Trámite de exoneración de bienes	10 días	vie 2/2/18
154			Entrega de los bienes/servicios	22 días	vie 16/2/18
155			Recibido a satisfacción	3 días	mar 20/3/18
156			Fin recepción de items	0 días	vie 23/3/18
157			**Trámite de pago**	**5,99 días**	**vie 23/3/18**
158			Envio documentos a Financiero	1 día	vie 23/3/18
159			Emisión de pago en Financiero	5 días	lun 26/3/18
160			Conclusión trámite licitación	0 días	lun 2/4/18
161			**LICITACIONES ABREVIADAS**	**289,4 días**	**mié 21/12/1**
162			**UNIDAD DE TECNOLOGÍAS DE INFORMACIÓN**	**205,57 días**	**lun 16/1/17**
163			**2017LA-0000001-503 UTI_Adquisición de Software (inicia 28/04/2017) ₡115,6**	**131,73 días**	**lun 27/3/17**
164			Envío de especificaciones técnicas y Estudios de mercado	0 días	lun 27/3/17
165			**Confección Documento complementario al cartel**	**17,96 días**	**lun 27/3/17**

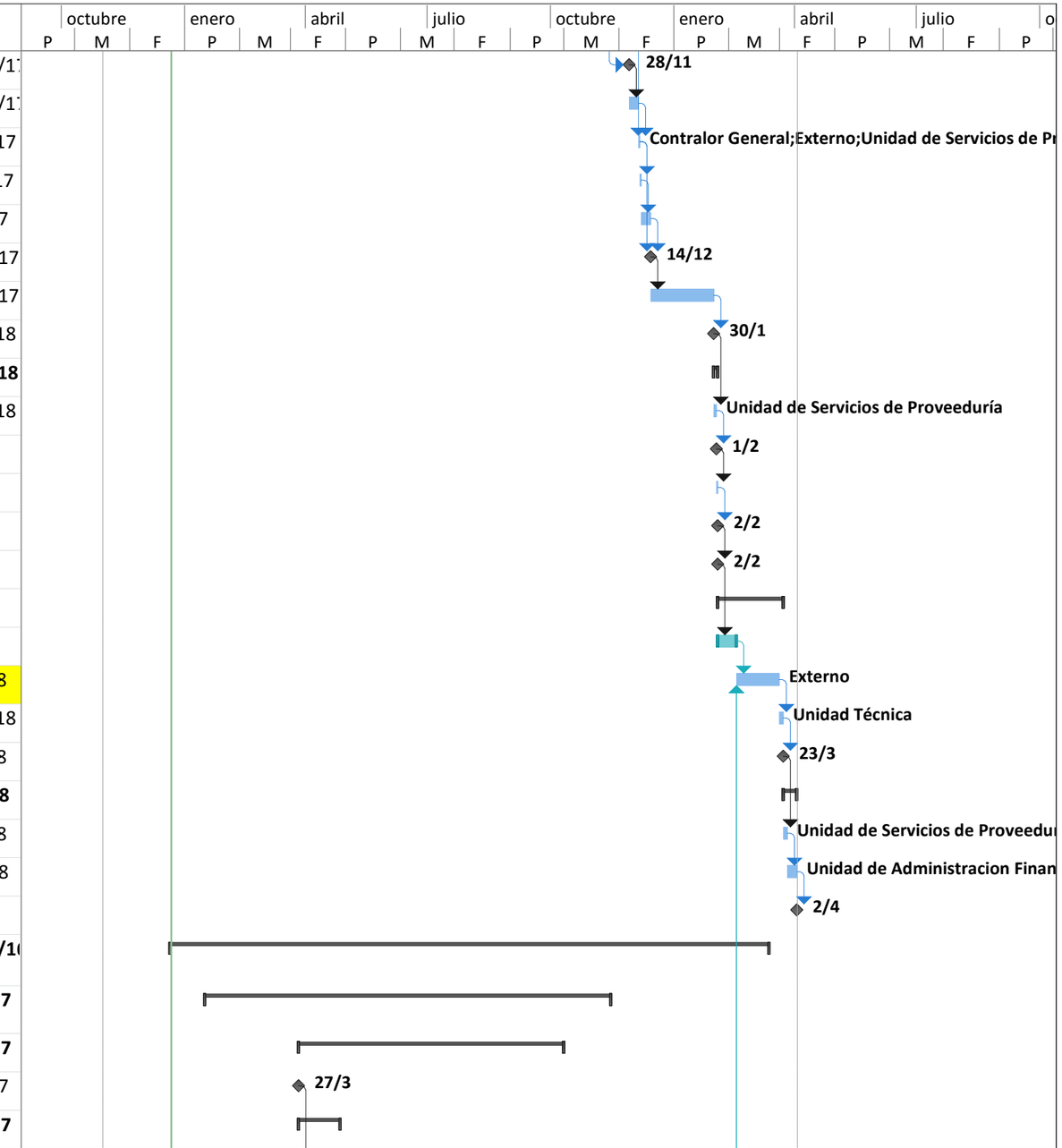

Proyecto: Cronograma de compra
Fecha: jue 22/12/16

Tarea		Tareas externas		Tarea manual		Sólo fin	
División		Hito externo		Sólo duración		Fecha límite	
Hito		Tarea inactiva		Informe de resumen manual		Progreso	
Resumen		Hito inactivo		Resumen manual		Progreso manual	
Resumen del proyecto		Resumen inactivo		Sólo el comienzo			

Id		Modo de tarea	Nombre de tarea	Duración	Comienzo
166			Elaboración de documento complementario al Cartel	5 días	lun 27/3/17
167			Revisión Jurídica de cartel UJI	6 días	lun 3/4/17
168			Revisión Técnica de cartel	7 días	mar 11/4/17
169			Incorporación de ajustes y confección de documento complementario al ca	5 días	jue 20/4/17
170			**Invitación a participar**	**27,98 días**	**jue 27/4/17**
171			Buscar código de producto / solicitar la creación de códigos en el catálogo c	5 días	jue 27/4/17
172			Elaboracion de solicitud y confección de Cartel en Mer Link	5 días	vie 5/5/17
173			Invitación a participar en Mer Link	1 día	vie 12/5/17
174			Plazo para recibir ofertas	17 días	lun 15/5/17
175			**Recurso de Objeción al Cartel**	**16,86 días**	**lun 15/5/17**
176			Presentacion de Objeción al cartel	5 días	lun 15/5/17
177			Suspensión del plazo para recibir ofertas y publicación en Mer Link	1 día	lun 22/5/17
178			Envío de recurso de objecion a Unidad Jurídica y a Unidad Técnica	1 día	mar 23/5/17
179			Respuesta de UT o UJI a la USP	5 días	mié 24/5/17
180			Confeccion de Resolución a la Objeción	4 días	mié 31/5/17
181			Comunicación de Resolución final	1 día	mar 6/6/17
182			Nuevo plazo para recibir ofertas	12 días	lun 22/5/17
183			**Recepción y estudio de ofertas**	**32,82 días**	**mié 7/6/17**
184			Apertura de ofertas	1 día	mié 7/6/17
185			Remisión en Mer Link de ofertas para realizar estudio de admisibilidad (lega	1 día	jue 8/6/17
186			Estudio y valoración de las ofertas: 5 dh para prevenciones; 3 dh para respu	13 días	vie 9/6/17
187			Remisión de solicitud de prevenciones por parte de la UJI y de la UT dado el	1 día	mié 28/6/17
188			Solicitud de información en Mer.Link a los oferentes para atender prevenci	1 día	jue 29/6/17
189			Recepción de respuestas por parte de los oferentes a las prevenciones (En l	5 días	vie 30/6/17
190			Envío de las respuestas a prevenciones a la UJI y a la UT (Mer Link)	0 días	jue 6/7/17
191			Análisis de respuesta a prevenciones por parte de la UJI y de la UT	3 días	vie 7/7/17
192			Informe de admisibilidad (UJI y UT)	3 días	mié 12/7/17
193			Elaboracion y envío de Informe de admisibilidad	0 días	lun 17/7/17

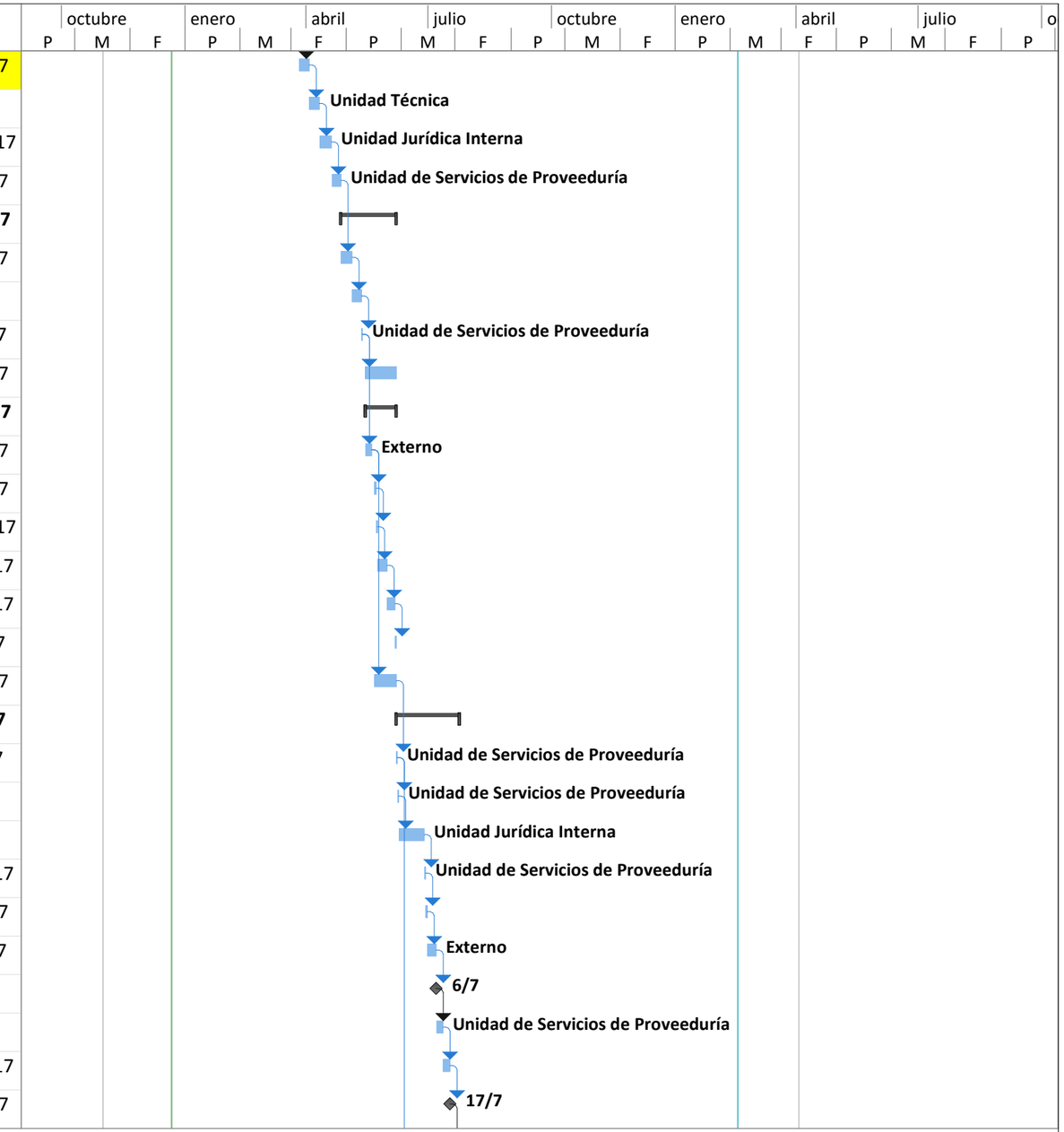

Proyecto: Cronograma de compra
Fecha: jue 22/12/16

Tarea		Tareas externas		Tarea manual		Sólo fin	
División		Hito externo		Sólo duración		Fecha límite	
Hito		Tarea inactiva		Informe de resumen manual		Progreso	
Resumen		Hito inactivo		Resumen manual		Progreso manual	
Resumen del proyecto		Resumen inactivo		Sólo el comienzo			

Id		Modo de tarea	Nombre de tarea	Duración	Comienzo
194			Elaboración de Informe de recomendación	5 días	lun 17/7/17
195			**Proceso de adjudicación**	**34 días**	**jue 8/6/17**
196			Fecha máxima para adjudicar	34 días	jue 8/6/17
197			**Recomendación, adjudicación y comunicación**	**9,92 días**	**jue 27/7/17**
198			Convocatoria a Comisión de Adjudicaciones	3 días	jue 27/7/17
199			Sesión de la Comisión de Adjudicaciones	0,5 días	mar 1/8/17
200			Recomendación de la Comisión de Adjudicaciones	0,5 días	mar 1/8/17
201			Elaboracion de acuerdo de adjudicacion	1 día	mar 1/8/17
202			Comunicación a empresas de Acuerdo de adjudicacion (Mer - Link)	1 día	jue 3/8/17
203			Firmeza del acto de adjudicacion	5 días	vie 4/8/17
204			**Recurso de revocatoria**	**35,8 días**	**vie 4/8/17**
205			Plazo para recibir recurso (Art N°185 RLCA)	5 días	vie 4/8/17
206			Análisis de admisibilidad del recurso y comunicación si se declara inadmisib	2 días	vie 11/8/17
207			Notificacion al Adjudicatario del recurso en caso de ser adminisble	0 días	mié 16/8/17
208			Plazo para recibir respuesta del adjuducatario (Art N°186 RLCA)	3 días	mié 16/8/17
209			Elaboracion de la resolucion final de la revocatoria (Art N°187 RLCA)	15 días	lun 21/8/17
210			Notificacion de la resolución (Mer-Link)	0 días	lun 11/9/17
211			Convocatoria a Comisión de Adjudicaciones	5 días	lun 11/9/17
212			Sesión de la Comision de Adjudicaciones	0,5 días	mar 19/9/17
213			Nueva recomendación de adjudicación por parte de la Comision de Adjudic	0,5 días	mar 19/9/17
214			Adjudicación en firme	5 días	mar 19/9/17
215			**Trámite de contrato**	**10,87 días**	**lun 11/9/17**
216			Elaboración del Contrato	5 días	mar 19/9/17
217			Solicitud de documentos a Adjudicatario	0 días	mar 19/9/17
218			Presentación de documentos por parte de adjudicatario (Timbres, grarantía	5 días	mar 19/9/17
219			Firma de contrato oferente	1 día	lun 11/9/17
220			Envío de contrato para firma al Despacho Contralor	0 días	lun 11/9/17
221			Firma de contrato Despacho Contralor	5 días	mar 12/9/17

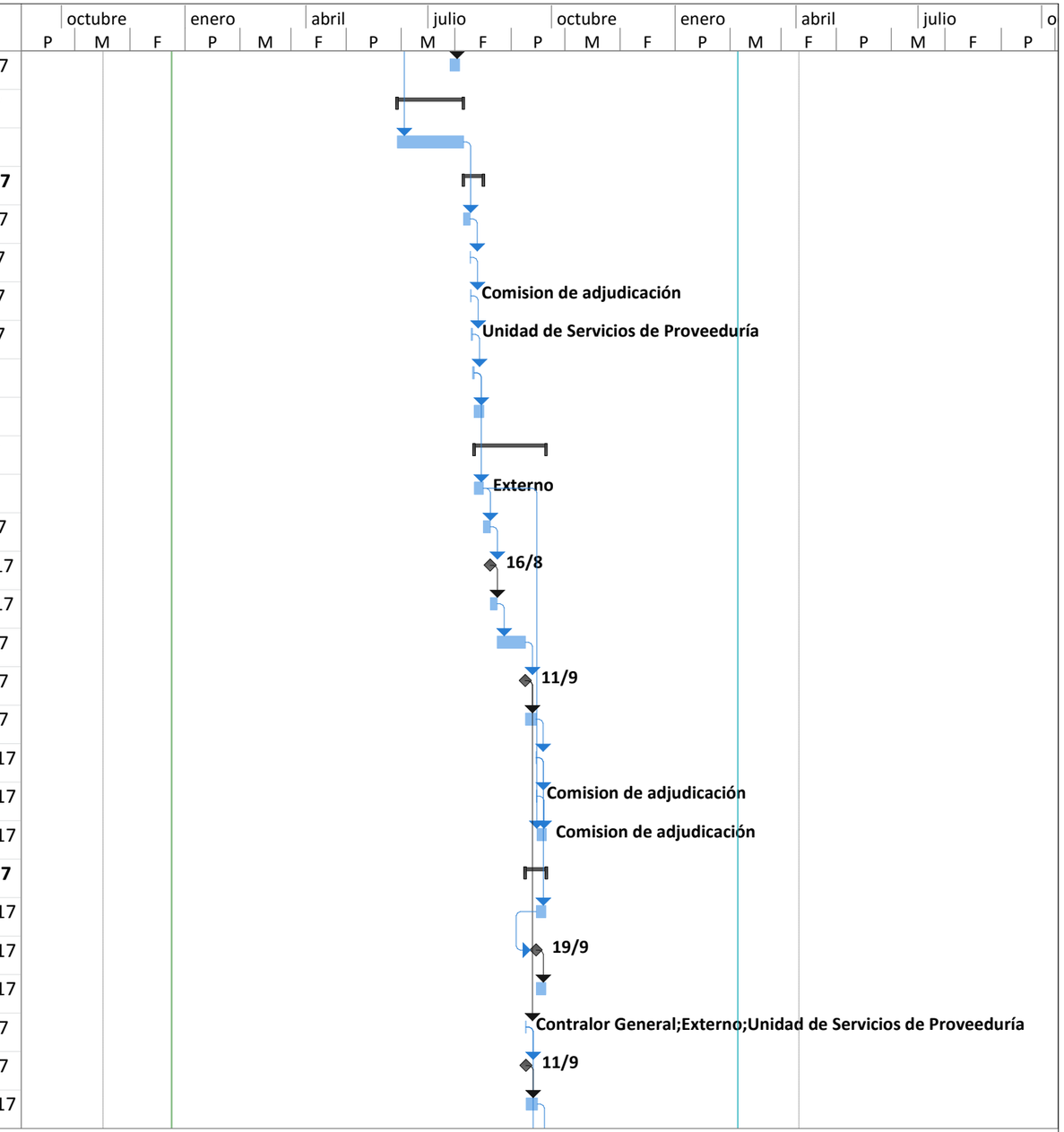

Proyecto: Cronograma de compra
Fecha: jue 22/12/16

Tarea		Tareas externas		Tarea manual		Sólo fin	
División		Hito externo		Sólo duración		Fecha límite	
Hito		Tarea inactiva		Informe de resumen manual		Progreso	
Resumen		Hito inactivo		Resumen manual		Progreso manual	
Resumen del proyecto		Resumen inactivo		Sólo el comienzo			

Id		Modo de tarea	Nombre de tarea	Duración	Comienzo
222			Envío de contrato a aprobación interna	0 días	mié 20/9/17
223			Aprobacion Interna de Contrato	5 días	mié 20/9/17
224			Comunicación a empresa de aprobación del contrato y orden de inicio	0 días	mié 27/9/17
225			**Trámite del Pedido**	**2,87 días**	**mié 27/9/17**
226			Elaboración del borrador del pedido de Compra	2 días	mié 27/9/17
227			Envio de borrador de pedido a Financiero para aprobación	0 días	jue 28/9/17
228			Devolución de pedido a Proveeduría	1 día	vie 29/9/17
229			Notificación de Pedido de Compra	0 días	lun 2/10/17
230			Fin trámite de Pedido de compra	0 días	lun 2/10/17
231			**Recepción de los items**	**3,87 días**	**mié 27/9/17**
232			Entrega de los bienes/servicios	1 día	mié 27/9/17
233			Recibido a satisfacción	3 días	jue 28/9/17
234			Fin recepción de items	0 días	lun 2/10/17
235			**Trámite de pago**	**5,86 días**	**mar 3/10/17**
236			Envio documentos a Financiero	1 día	mar 3/10/17
237			Emisión de pago en Financiero	5 días	mié 4/10/17
238			Conclusión trámite licitación	0 días	mar 10/10/1
239			**2017LA-0000002-503_UTI_ Reforzamiento de la Plataforma (Inicia 10/03/2017) ₡67,760.000,00**	**145,7 días**	**vie 10/3/17**
240			Envío de especificaciones técnicas y Estudios de mercado	0 días	vie 10/3/17
241			**Confección Documento complementario al cartel**	**20,96 días**	**vie 10/3/17**
242			Elaboración de documento complementario al Cartel	5 días	vie 10/3/17
243			Revisión Jurídica de cartel UJI	6 días	vie 17/3/17
244			Revisión Técnica de cartel	7 días	lun 27/3/17
245			Incorporación de ajustes y confección de documento complementario al ca	5 días	mié 5/4/17
246			**Invitación a participar**	**27,98 días**	**lun 17/4/17**
247			Buscar código de producto / solicitar la creación de códigos en el catálogo c	5 días	lun 17/4/17
248			Elaboracion de solicitud y confección de Cartel en Mer Link	5 días	lun 24/4/17

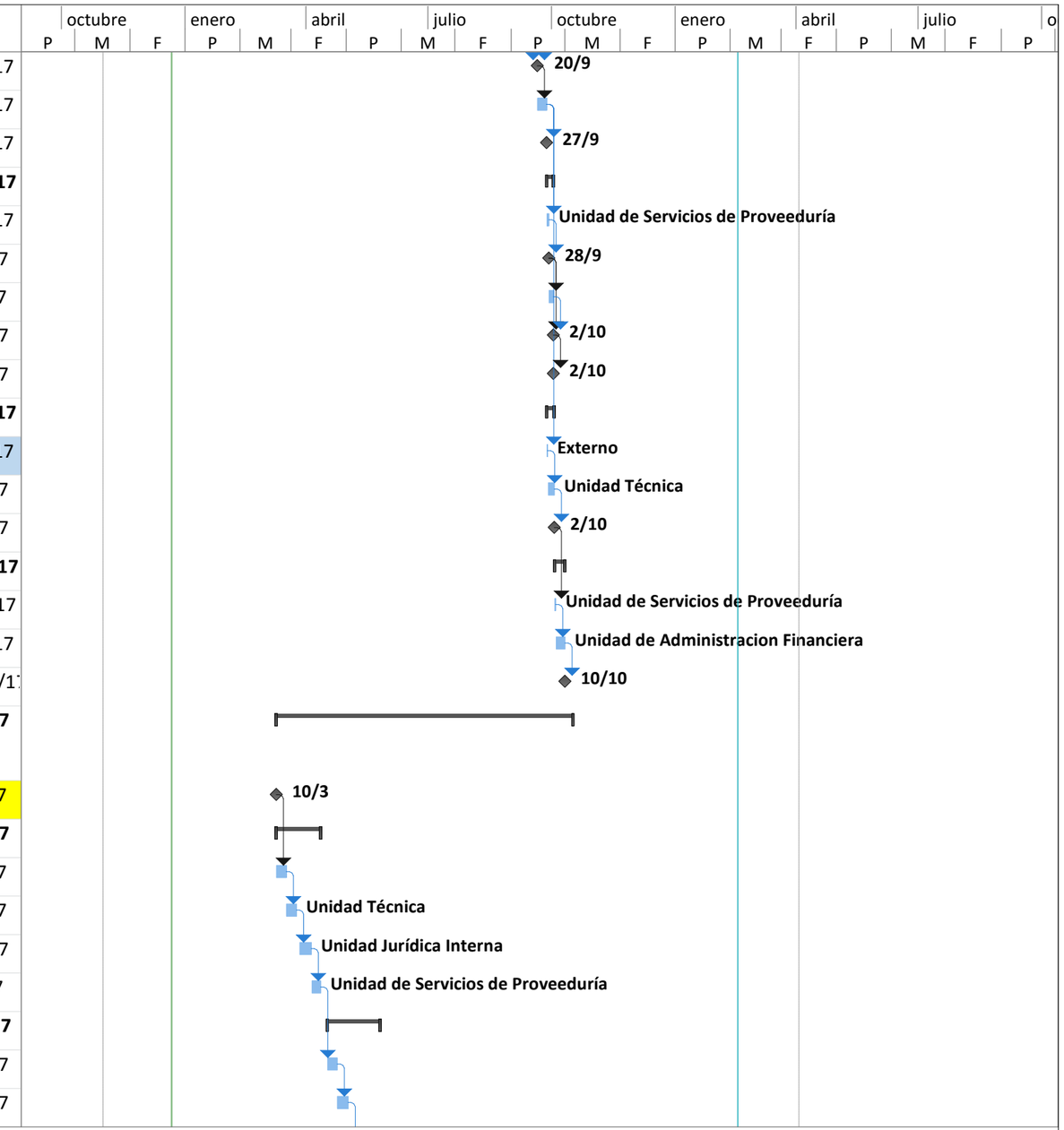

Proyecto: Cronograma de compra
Fecha: jue 22/12/16

Tarea	Tareas externas	Tarea manual	Sólo fin
División	Hito externo	Sólo duración	Fecha límite
Hito	Tarea inactiva	Informe de resumen manual	Progreso
Resumen	Hito inactivo	Resumen manual	Progreso manual
Resumen del proyecto	Resumen inactivo	Sólo el comienzo	

Id	Modo de tarea	Nombre de tarea	Duración	Comienzo
249		Invitación a participar en Mer Link	1 día	mar 2/5/17
250		Plazo para recibir ofertas	17 días	mié 3/5/17
251		**Recurso de Objeción al Cartel**	**16,86 días**	**mié 3/5/17**
252		Presentacion de Objeción al cartel	5 días	mié 3/5/17
253		Suspensión del plazo para recibir ofertas y publicación en Mer Link	1 día	mié 10/5/17
254		Envío de recurso de objecion a Unidad Jurídica y a Unidad Técnica	1 día	jue 11/5/17
255		Respuesta de UT o UJI a la USP	5 días	vie 12/5/17
256		Confeccion de Resolución a la Objeción	4 días	vie 19/5/17
257		Comunicación de Resolución final	1 día	jue 25/5/17
258		Nuevo plazo para recibir ofertas	12 días	mié 10/5/17
259		**Recepción y estudio de ofertas**	**32,82 días**	**vie 26/5/17**
260		Apertura de ofertas	1 día	vie 26/5/17
261		Remisión en Mer Link de ofertas para realizar estudio de admisibilidad (lega	1 día	lun 29/5/17
262		Estudio y valoración de las ofertas: 5 dh para prevenciones; 3 dh para respu	13 días	mar 30/5/17
263		Remisión de solicitud de prevenciones por parte de la UJI y de la UT dado el	1 día	vie 16/6/17
264		Solicitud de información en Mer.Link a los oferentes para atender prevenci	1 día	lun 19/6/17
265		Recepción de respuestas por parte de los oferentes a las prevenciones (En l	5 días	mar 20/6/17
266		Envío de las respuestas a prevenciones a la UJI y a la UT (Mer Link)	0 días	lun 26/6/17
267		Análisis de respuesta a prevenciones por parte de la UJI y de la UT	3 días	mar 27/6/17
268		Informe de admisibilidad (UJI y UT)	3 días	vie 30/6/17
269		Elaboracion y envío de Informe de admisibilidad	0 días	mié 5/7/17
270		Elaboración de Informe de recomendación	5 días	mié 5/7/17
271		**Proceso de adjudicación**	**34 días**	**lun 29/5/17**
272		Fecha máxima para adjudicar	34 días	lun 29/5/17
273		**Recomendación, adjudicación y comunicación**	**10,92 días**	**vie 14/7/17**
274		Convocatoria a Comisión de Adjudicaciones	3 días	vie 14/7/17
275		Sesión de la Comisión de Adjudicaciones	0,5 días	mié 19/7/17
276		Recomendación de la Comisión de Adjudicaciones	0,5 días	mié 19/7/17

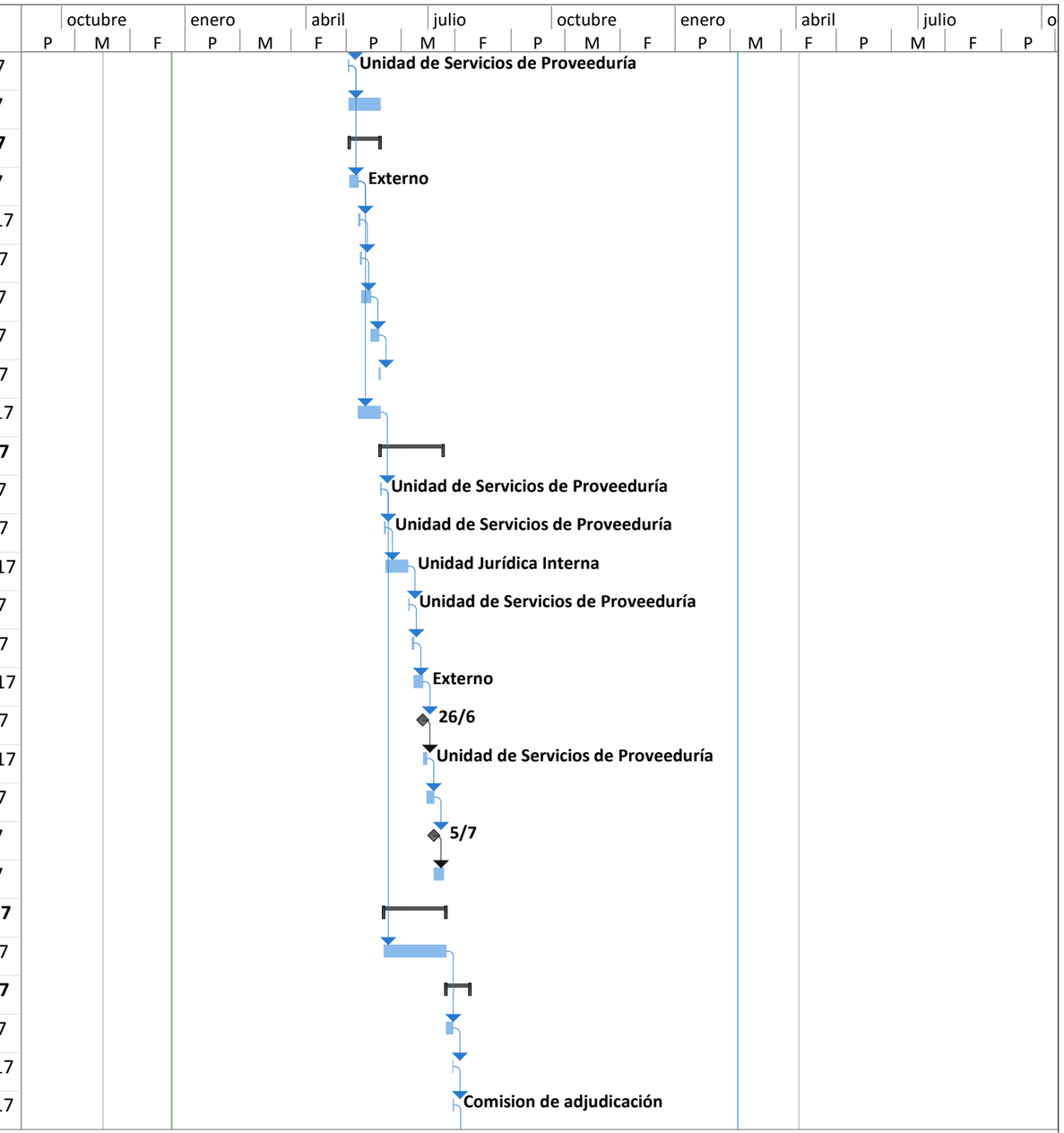

Proyecto: Cronograma de compra
Fecha: jue 22/12/16

Tarea	Tareas externas	Tarea manual	Sólo fin
División	Hito externo	Sólo duración	Fecha límite
Hito	Tarea inactiva	Informe de resumen manual	Progreso
Resumen	Hito inactivo	Resumen manual	Progreso manual
Resumen del proyecto	Resumen inactivo	Sólo el comienzo	

Id	Modo de tarea	Nombre de tarea	Duración	Comienzo
277		Elaboracion de acuerdo de adjudicacion	1 día	mié 19/7/17
278		Comunicación a empresas de Acuerdo de adjudicacion (Mer - Link)	1 día	vie 21/7/17
279		Firmeza del acto de adjudicacion	5 días	lun 24/7/17
280		**Recurso de revocatoria**	**34,8 días**	**lun 24/7/17**
281		Plazo para recibir recurso (Art N°185 RLCA)	5 días	lun 24/7/17
282		Análisis de admisibilidad del recurso y comunicación si se declara inadmisib	2 días	lun 31/7/17
283		Notificacion al Adjudicatario del recurso en caso de ser adminisble	0 días	jue 3/8/17
284		Plazo para recibir respuesta del adjuducatario (Art N°186 RLCA)	3 días	jue 3/8/17
285		Elaboracion de la resolucion final de la revocatoria (Art N°187 RLCA)	15 días	mar 8/8/17
286		Notificacion de la resolución (Mer-Link)	0 días	mié 30/8/17
287		Convocatoria a Comisión de Adjudicaciones	5 días	mié 30/8/17
288		Sesión de la Comision de Adjudicaciones	0,5 días	mié 6/9/17
289		Nueva recomendación de adjudicación por parte de la Comision de Adjudic	0,5 días	mié 6/9/17
290		Adjudicación en firme	5 días	mié 6/9/17
291		**Trámite de contrato**	**10,87 días**	**mié 30/8/17**
292		Elaboración del Contrato	5 días	mié 6/9/17
293		Solicitud de documentos a Adjudicatario	0 días	mié 6/9/17
294		Presentación de documentos por parte de adjudicatario (Timbres, grarantía	5 días	mié 6/9/17
295		Firma de contrato oferente	1 día	mié 30/8/17
296		Envío de contrato para firma al Despacho Contralor	0 días	mié 30/8/17
297		Firma de contrato Despacho Contralor	5 días	jue 31/8/17
298		Envío de contrato a aprobación interna	0 días	jue 7/9/17
299		Aprobacion Interna de Contrato	5 días	jue 7/9/17
300		Comunicación a empresa de aprobación del contrato y orden de inicio	0 días	jue 14/9/17
301		**Trámite del Pedido**	**1,87 días**	**jue 14/9/17**
302		Elaboración del borrador del pedido de Compra	2 días	jue 14/9/17
303		Envio de borrador de pedido a Financiero para aprobación	0 días	vie 15/9/17
304		Devolución de pedido a Proveeduría	1 día	lun 18/9/17

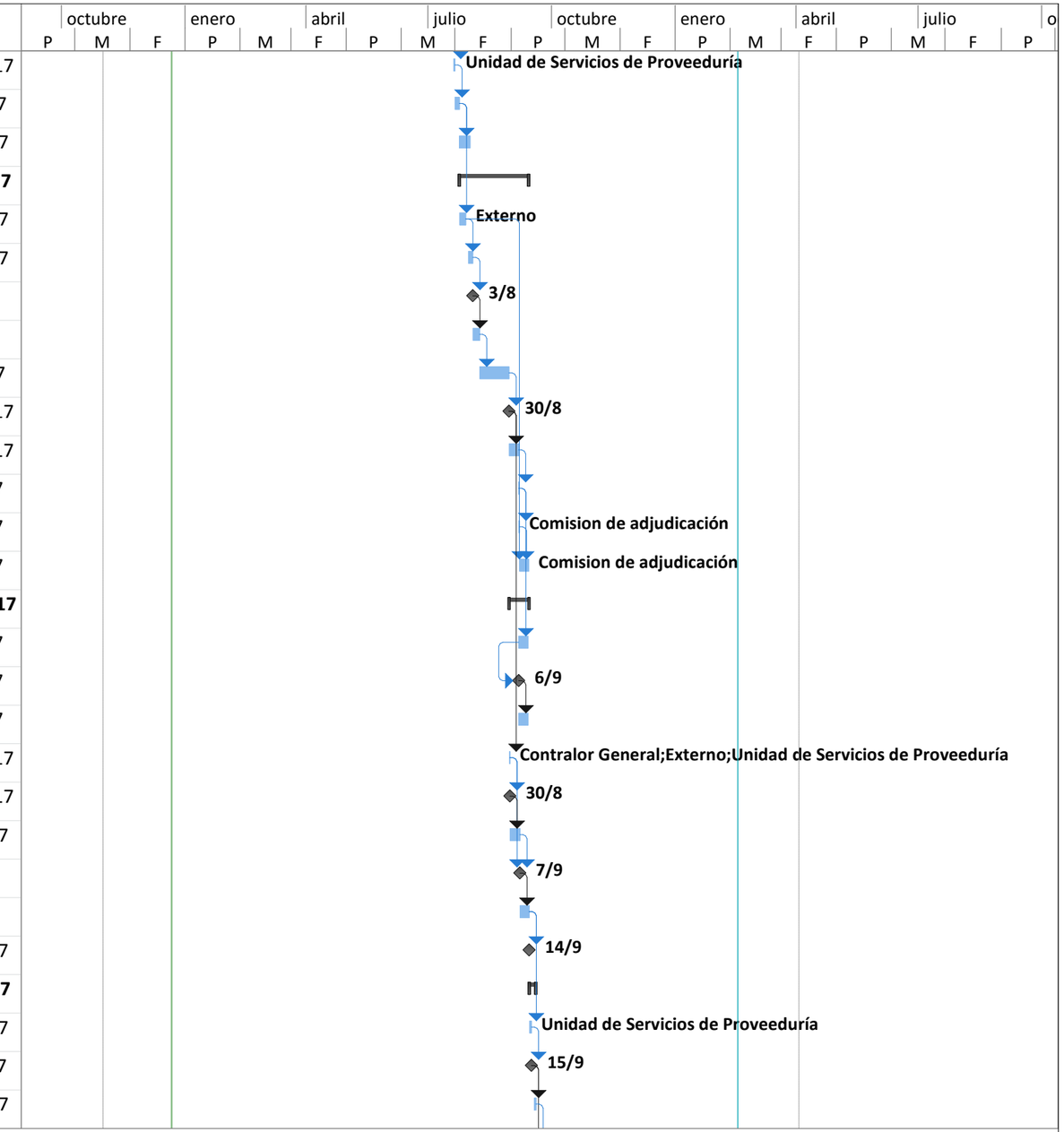

Proyecto: Cronograma de compra
Fecha: jue 22/12/16

Tarea	Tareas externas	Tarea manual	Sólo fin
División	Hito externo	Sólo duración	Fecha límite
Hito	Tarea inactiva	Informe de resumen manual	Progreso
Resumen	Hito inactivo	Resumen manual	Progreso manual
Resumen del proyecto	Resumen inactivo	Sólo el comienzo	

Id		Modo de tarea	Nombre de tarea	Duración	Comienzo
305			Notificación de Pedido de Compra	0 días	mar 19/9/17
306			Fin trámite de Pedido de compra	0 días	mar 19/9/17
307			**Recepción de los items**	**13,97 días**	**mar 19/9/17**
308			Trámite de exoneración de bienes	10 días	mar 19/9/17
309			Entrega de los bienes/servicios	1 día	mar 3/10/17
310			Recibido a satisfacción	3 días	mié 4/10/17
311			Fin recepción de items	0 días	vie 6/10/17
312			**Trámite de pago**	**4,86 días**	**lun 9/10/17**
313			Envio documentos a Financiero	1 día	lun 9/10/17
314			Emisión de pago en Financiero	5 días	mar 10/10/1
315			Conclusión trámite licitación	0 días	lun 16/10/17
316			**2017LA-0000003-503"UTI_ Mantenimiento de Equipos de seguridad (Inicia el 26/11/2016)" ₡39,326.000,00**	**135,72 días**	**lun 16/1/17**
317			Envío de especificaciones técnicas y Estudios de mercado	0 días	lun 16/1/17
318			**Confección Documento complementario al cartel**	**22,95 días**	**lun 16/1/17**
319			Elaboración de documento complementario al Cartel	5 días	lun 16/1/17
320			Revisión Jurídica de cartel UJI	6 días	lun 23/1/17
321			Revisión Técnica de cartel	7 días	mar 31/1/17
322			Incorporación de ajustes y confección de documento complementario al ca	5 días	jue 9/2/17
323			**Invitación a participar**	**27,98 días**	**jue 16/2/17**
324			Buscar código de producto / solicitar la creación de códigos en el catálogo c	5 días	jue 16/2/17
325			Elaboracion de solicitud y confección de Cartel en Mer Link	5 días	jue 23/2/17
326			Invitación a participar en Mer Link	1 día	jue 2/3/17
327			Plazo para recibir ofertas	17 días	vie 3/3/17
328			**Recurso de Objeción al Cartel**	**16,86 días**	**vie 3/3/17**
329			Presentacion de Objeción al cartel	5 días	vie 3/3/17
330			Suspensión del plazo para recibir ofertas y publicación en Mer Link	1 día	vie 10/3/17
331			Envío de recurso de objecion a Unidad Jurídica y a Unidad Técnica	1 día	lun 13/3/17

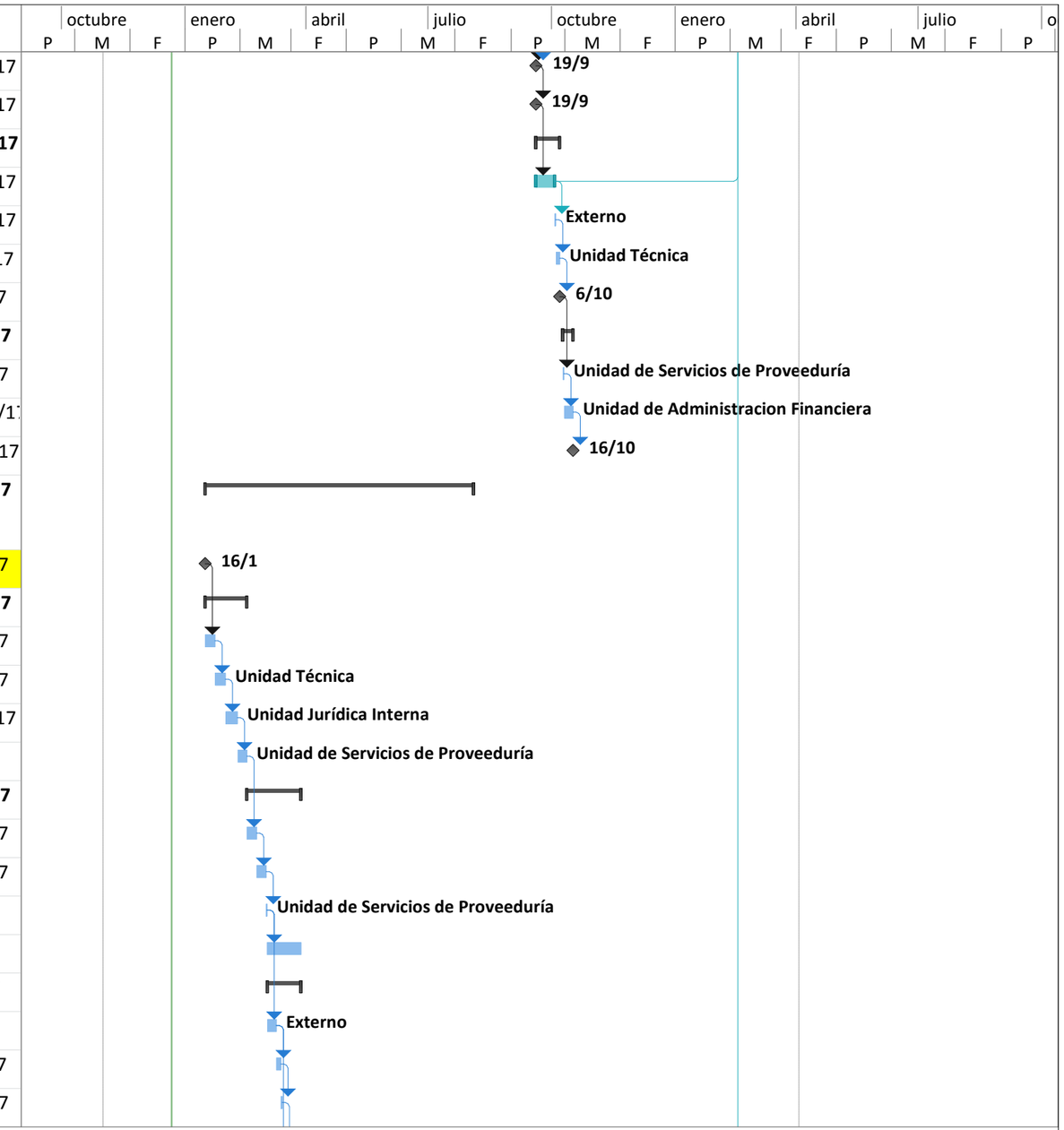

Proyecto: Cronograma de compra
Fecha: jue 22/12/16

Tarea	Tareas externas	Tarea manual	Sólo fin
División	Hito externo	Sólo duración	Fecha límite
Hito	Tarea inactiva	Informe de resumen manual	Progreso
Resumen	Hito inactivo	Resumen manual	Progreso manual
Resumen del proyecto	Resumen inactivo	Sólo el comienzo	

Id	Modo de tarea	Nombre de tarea	Duración	Comienzo
332		Respuesta de UT o UJI a la USP	5 días	mar 14/3/17
333		Confeccion de Resolución a la Objeción	4 días	mar 21/3/17
334		Comunicación de Resolución final	1 día	lun 27/3/17
335		Nuevo plazo para recibir ofertas	12 días	vie 10/3/17
336		**Recepción y estudio de ofertas**	**26,84 días**	**mar 28/3/17**
337		Apertura de ofertas	1 día	mar 28/3/17
338		Remisión en Mer Link de ofertas para realizar estudio de admisibilidad (lega	1 día	mié 29/3/17
339		Estudio y valoración de las ofertas: 5 dh para prevenciones; 3 dh para respu	13 días	jue 30/3/17
340		Remisión de solicitud de prevenciones por parte de la UJI y de la UT dado el	1 día	mar 18/4/17
341		Solicitud de información en Mer.Link a los oferentes para atender prevenci	1 día	mié 19/4/17
342		Recepción de respuestas por parte de los oferentes a las prevenciones (En l	5 días	jue 20/4/17
343		Envío de las respuestas a prevenciones a la UJI y a la UT (Mer Link)	0 días	mié 26/4/17
344		Análisis de respuesta a prevenciones por parte de la UJI y de la UT	3 días	jue 27/4/17
345		Informe de admisibilidad (UJI y UT)	3 días	mar 2/5/17
346		Elaboracion y envío de Informe de admisibilidad	0 días	vie 5/5/17
347		Elaboración de Informe de recomendación	5 días	vie 5/5/17
348		**Proceso de adjudicación**	**34 días**	**mié 29/3/17**
349		Fecha máxima para adjudicar	34 días	mié 29/3/17
350		**Recomendación, adjudicación y comunicación**	**10,92 días**	**mié 24/5/17**
351		Convocatoria a Comisión de Adjudicaciones	3 días	mié 24/5/17
352		Sesión de la Comisión de Adjudicaciones	0,5 días	lun 29/5/17
353		Recomendación de la Comisión de Adjudicaciones	0,5 días	lun 29/5/17
354		Elaboracion de acuerdo de adjudicacion	1 día	lun 29/5/17
355		Comunicación a empresas de Acuerdo de adjudicacion (Mer - Link)	1 día	mié 31/5/17
356		Firmeza del acto de adjudicacion	5 días	jue 1/6/17
357		**Recurso de revocatoria**	**35,8 días**	**jue 1/6/17**
358		Plazo para recibir recurso (Art N°185 RLCA)	5 días	jue 1/6/17
359		Análisis de admisibilidad del recurso y comunicación si se declara inadmisib	2 días	jue 8/6/17

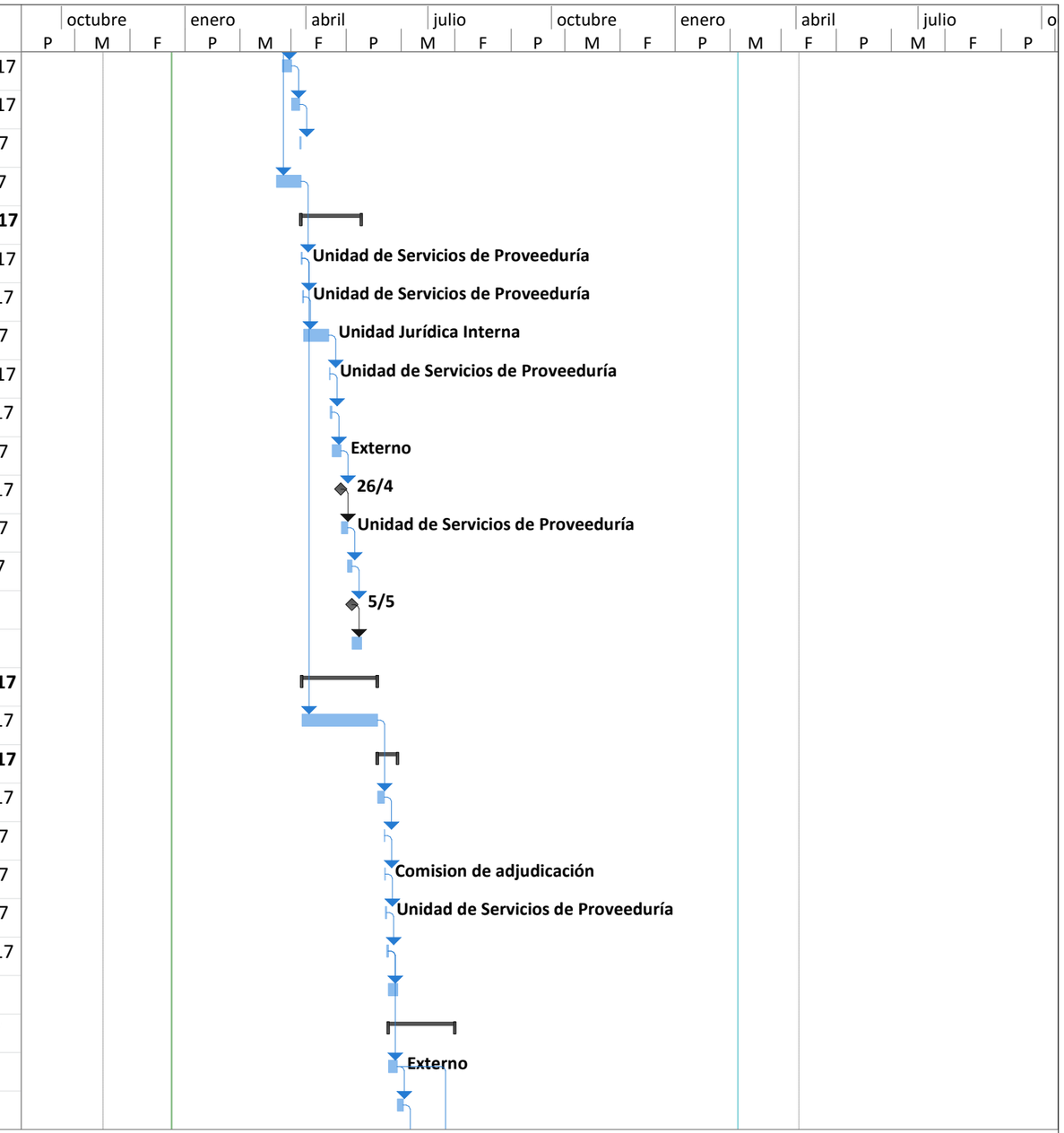

Proyecto: Cronograma de compra
Fecha: jue 22/12/16

Tarea		Tareas externas		Tarea manual		Sólo fin	
División		Hito externo		Sólo duración		Fecha límite	
Hito		Tarea inactiva		Informe de resumen manual		Progreso	
Resumen		Hito inactivo		Resumen manual		Progreso manual	
Resumen del proyecto		Resumen inactivo		Sólo el comienzo			

Id		Modo de tarea	Nombre de tarea	Duración	Comienzo
360			Notificacion al Adjudicatario del recurso en caso de ser adminisble	0 días	lun 12/6/17
361			Plazo para recibir respuesta del adjuducatario (Art N°186 RLCA)	3 días	lun 12/6/17
362			Elaboracion de la resolucion final de la revocatoria (Art N°187 RLCA)	15 días	jue 15/6/17
363			Notificacion de la resolución (Mer-Link)	0 días	jue 6/7/17
364			Convocatoria a Comisión de Adjudicaciones	5 días	jue 6/7/17
365			Sesión de la Comision de Adjudicaciones	0,5 días	jue 13/7/17
366			Nueva recomendación de adjudicación por parte de la Comision de Adjudic	0,5 días	jue 13/7/17
367			Adjudicación en firme	5 días	jue 13/7/17
368			**Trámite de contrato**	**10,87 días**	**jue 6/7/17**
369			Elaboración del Contrato	5 días	jue 13/7/17
370			Solicitud de documentos a Adjudicatario	0 días	jue 13/7/17
371			Presentación de documentos por parte de adjudicatario (Timbres, grarantía	5 días	jue 13/7/17
372			Firma de contrato oferente	1 día	jue 6/7/17
373			Envío de contrato para firma al Despacho Contralor	0 días	jue 6/7/17
374			Firma de contrato Despacho Contralor	5 días	vie 7/7/17
375			Envío de contrato a aprobación interna	0 días	vie 14/7/17
376			Aprobacion Interna de Contrato	5 días	vie 14/7/17
377			Comunicación a empresa de aprobación del contrato y orden de inicio	0 días	vie 21/7/17
378			**Trámite del Pedido**	**2,87 días**	**vie 21/7/17**
379			Elaboración del borrador del pedido de Compra	2 días	vie 21/7/17
380			Envio de borrador de pedido a Financiero para aprobación	0 días	lun 24/7/17
381			Devolución de pedido a Proveeduría	1 día	mié 26/7/17
382			Notificación de Pedido de Compra	0 días	jue 27/7/17
383			Fin trámite de Pedido de compra	0 días	jue 27/7/17
384			**Recepción de los items**	**2,87 días**	**vie 21/7/17**
385			Entrega de los bienes/servicios	1 día	vie 21/7/17
386			Recibido a satisfacción	3 días	lun 24/7/17
387			Fin recepción de items	0 días	mié 26/7/17

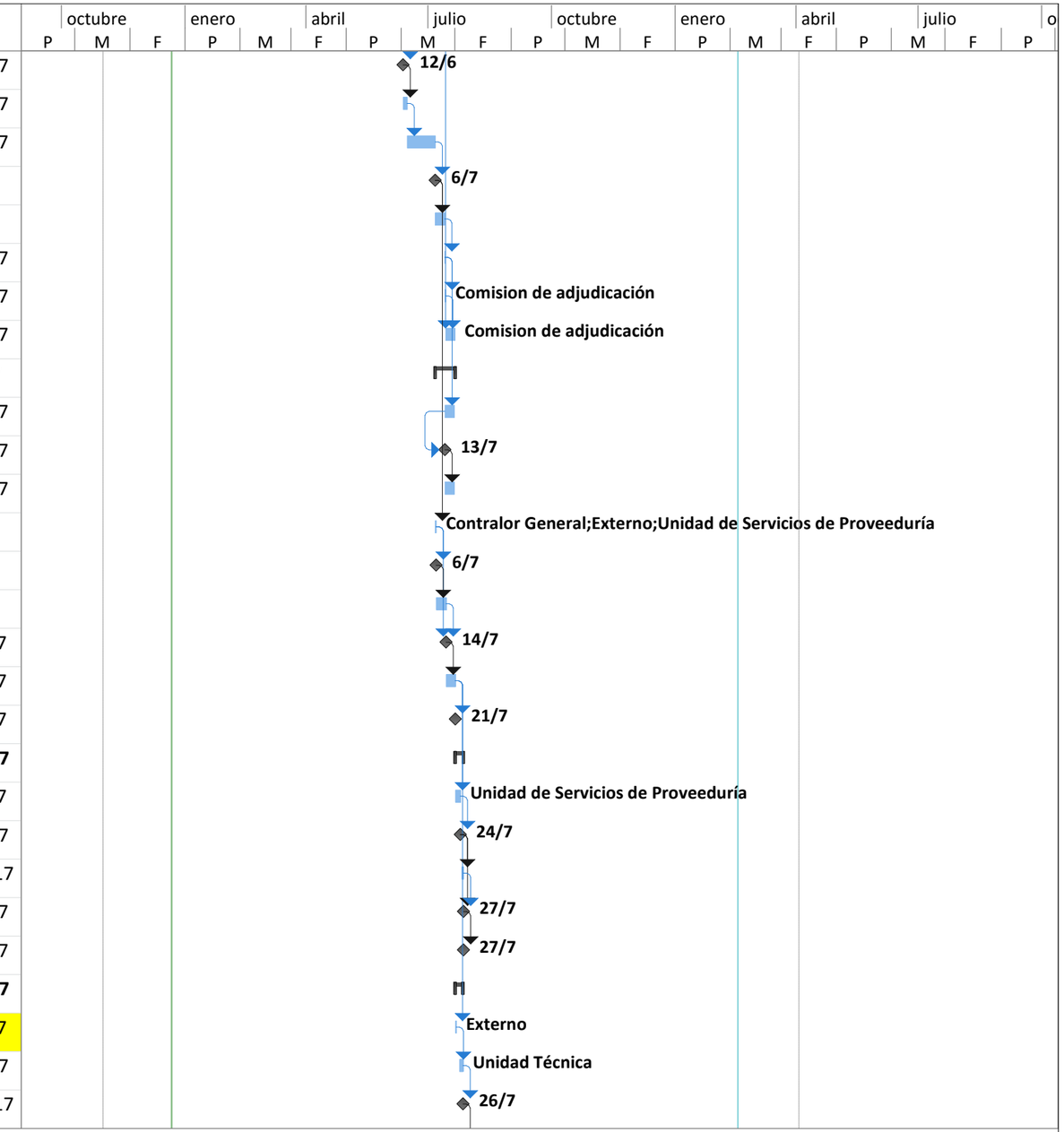

Proyecto: Cronograma de compra
Fecha: jue 22/12/16

Tarea		Tareas externas		Tarea manual		Sólo fin	
División		Hito externo		Sólo duración		Fecha límite	
Hito		Tarea inactiva		Informe de resumen manual		Progreso	
Resumen		Hito inactivo		Resumen manual		Progreso manual	
Resumen del proyecto		Resumen inactivo		Sólo el comienzo			

Id	Modo de tarea	Nombre de tarea	Duración	Comienzo
388		**Trámite de pago**	**4,86 días**	**jue 27/7/17**
389		Envio documentos a Financiero	1 día	jue 27/7/17
390		Emisión de pago en Financiero	5 días	vie 28/7/17
391		Conclusión trámite licitación	0 días	jue 3/8/17
392		**2017LA-0000004-503 UTI Mantenimiento y soporte de computadoras (Iniciar 23/01/2017)" ₡12,000,000,00**	**136,71 días**	**lun 30/1/17**
393		Envío de especificaciones técnicas y Estudios de mercado	0 días	lun 30/1/17
394		**Confección Documento complementario al cartel**	**22,95 días**	**lun 30/1/17**
395		Elaboración de documento complementario al Cartel	5 días	lun 30/1/17
396		Revisión Jurídica de cartel UJI	6 días	lun 6/2/17
397		Revisión Técnica de cartel	7 días	mar 14/2/17
398		Incorporación de ajustes y confección de documento complementario al ca	5 días	jue 23/2/17
399		**Invitación a participar**	**27,98 días**	**jue 2/3/17**
400		Buscar código de producto / solicitar la creación de códigos en el catálogo c	5 días	jue 2/3/17
401		Elaboracion de solicitud y confección de Cartel en Mer Link	5 días	jue 9/3/17
402		Invitación a participar en Mer Link	1 día	jue 16/3/17
403		Plazo para recibir ofertas	17 días	vie 17/3/17
404		**Recurso de Objeción al Cartel**	**16,86 días**	**vie 17/3/17**
405		Presentacion de Objeción al cartel	5 días	vie 17/3/17
406		Suspensión del plazo para recibir ofertas y publicación en Mer Link	1 día	vie 24/3/17
407		Envío de recurso de objecion a Unidad Jurídica y a Unidad Técnica	1 día	lun 27/3/17
408		Respuesta de UT o UJI a la USP	5 días	mar 28/3/17
409		Confeccion de Resolución a la Objeción	4 días	mar 4/4/17
410		Comunicación de Resolución final	1 día	lun 17/4/17
411		Nuevo plazo para recibir ofertas	12 días	vie 24/3/17
412		**Recepción y estudio de ofertas**	**31,83 días**	**mar 18/4/17**
413		Apertura de ofertas	1 día	mar 18/4/17
414		Remisión en Mer Link de ofertas para realizar estudio de admisibilidad (lega	1 día	mié 19/4/17

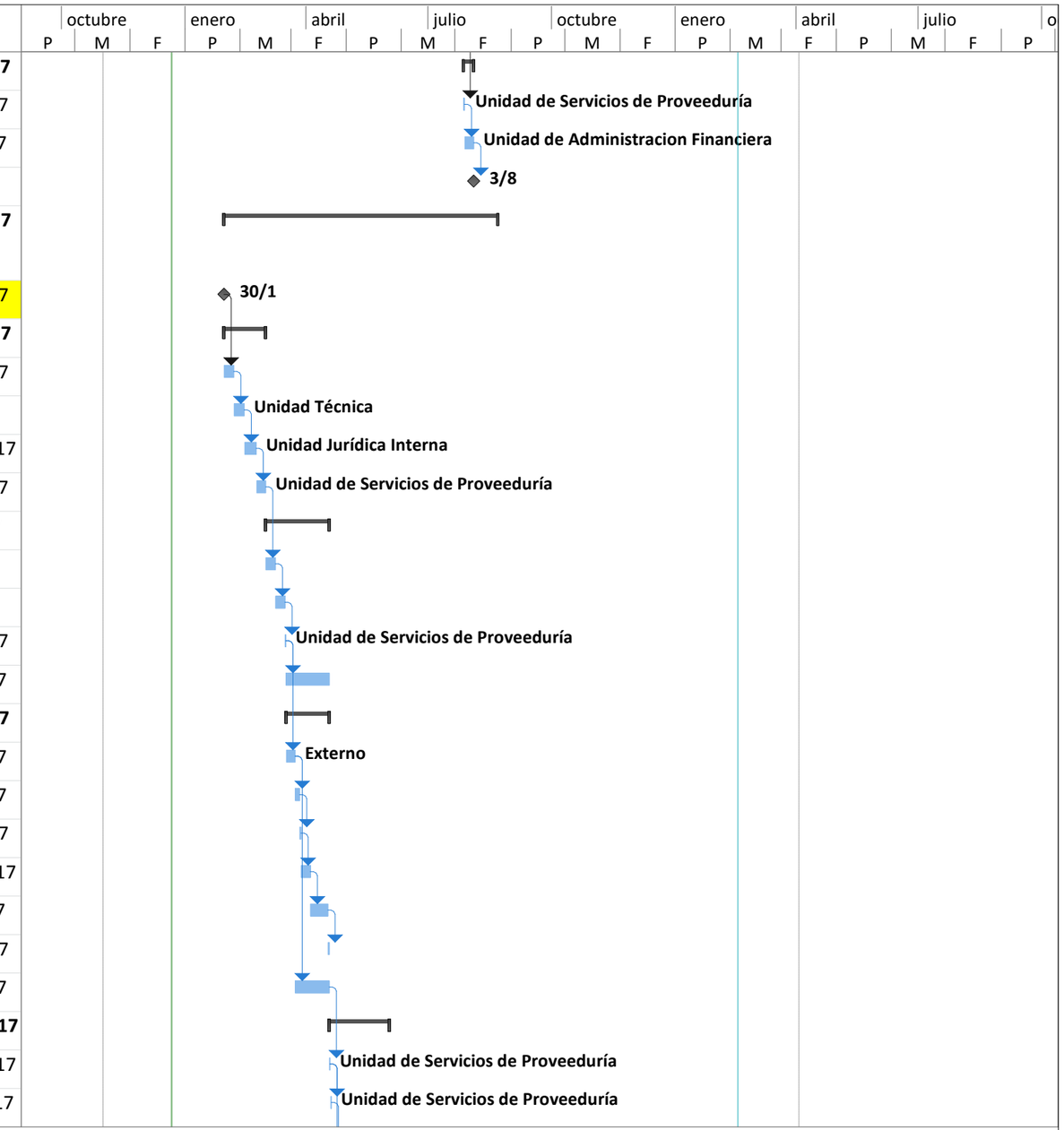

Proyecto: Cronograma de compra
Fecha: jue 22/12/16

Tarea	Tareas externas	Tarea manual	Sólo fin
División	Hito externo	Sólo duración	Fecha límite
Hito	Tarea inactiva	Informe de resumen manual	Progreso
Resumen	Hito inactivo	Resumen manual	Progreso manual
Resumen del proyecto	Resumen inactivo	Sólo el comienzo	

Id	Modo de tarea	Nombre de tarea	Duración	Comienzo
415		Estudio y valoración de las ofertas: 5 dh para prevenciones; 3 dh para respu	13 días	jue 20/4/17
416		Remisión de solicitud de prevenciones por parte de la UJI y de la UT dado el	1 día	mar 9/5/17
417		Solicitud de información en Mer.Link a los oferentes para atender prevenci	1 día	mié 10/5/17
418		Recepción de respuestas por parte de los oferentes a las prevenciones (En l	5 días	jue 11/5/17
419		Envío de las respuestas a prevenciones a la UJI y a la UT (Mer Link)	0 días	mié 17/5/17
420		Análisis de respuesta a prevenciones por parte de la UJI y de la UT	3 días	jue 18/5/17
421		Informe de admisibilidad (UJI y UT)	3 días	mar 23/5/17
422		Elaboracion y envío de Informe de admisibilidad	0 días	vie 26/5/17
423		Elaboración de Informe de recomendación	5 días	vie 26/5/17
424		**Proceso de adjudicación**	**34 días**	**mié 19/4/17**
425		Fecha máxima para adjudicar	34 días	mié 19/4/17
426		**Recomendación, adjudicación y comunicación**	**10,92 días**	**mié 7/6/17**
427		Convocatoria a Comisión de Adjudicaciones	3 días	mié 7/6/17
428		Sesión de la Comisión de Adjudicaciones	0,5 días	lun 12/6/17
429		Recomendación de la Comisión de Adjudicaciones	0,5 días	lun 12/6/17
430		Elaboracion de acuerdo de adjudicacion	1 día	lun 12/6/17
431		Comunicación a empresas de Acuerdo de adjudicacion (Mer - Link)	1 día	mié 14/6/17
432		Firmeza del acto de adjudicacion	5 días	jue 15/6/17
433		**Recurso de revocatoria**	**34,8 días**	**jue 15/6/17**
434		Plazo para recibir recurso (Art N°185 RLCA)	5 días	jue 15/6/17
435		Análisis de admisibilidad del recurso y comunicación si se declara inadmisib	2 días	jue 22/6/17
436		Notificacion al Adjudicatario del recurso en caso de ser adminisble	0 días	lun 26/6/17
437		Plazo para recibir respuesta del adjuducatario (Art N°186 RLCA)	3 días	lun 26/6/17
438		Elaboracion de la resolucion final de la revocatoria (Art N°187 RLCA)	15 días	jue 29/6/17
439		Notificacion de la resolución (Mer-Link)	0 días	jue 20/7/17
440		Convocatoria a Comisión de Adjudicaciones	5 días	jue 20/7/17
441		Sesión de la Comision de Adjudicaciones	0,5 días	vie 28/7/17
442		Nueva recomendación de adjudicación por parte de la Comision de Adjudic	0,5 días	vie 28/7/17

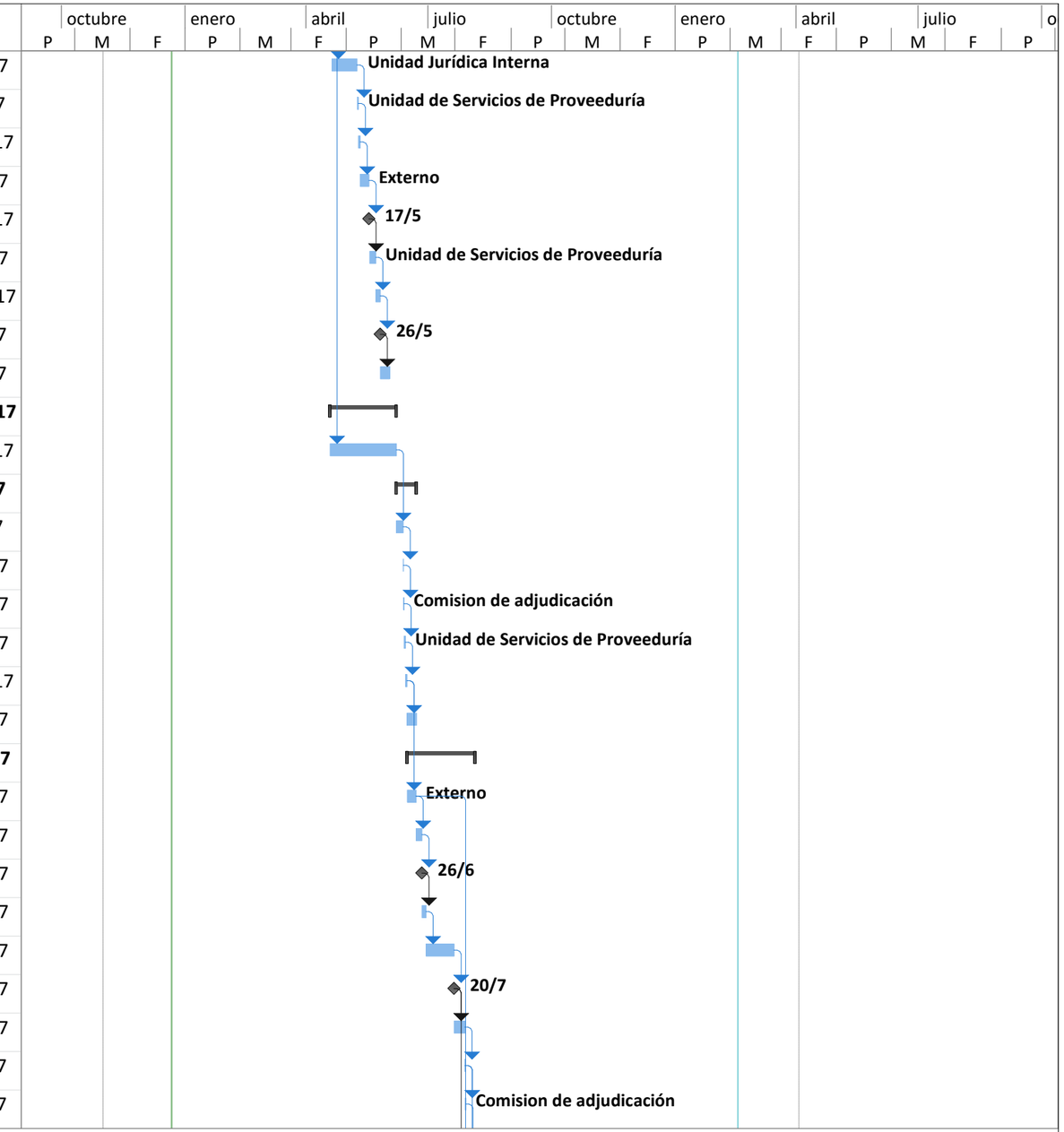

Proyecto: Cronograma de compra
Fecha: jue 22/12/16

Tarea	Tareas externas	Tarea manual	Sólo fin
División	Hito externo	Sólo duración	Fecha límite
Hito	Tarea inactiva	Informe de resumen manual	Progreso
Resumen	Hito inactivo	Resumen manual	Progreso manual
Resumen del proyecto	Resumen inactivo	Sólo el comienzo	

Id	Modo de tarea	Nombre de tarea	Duración	Comienzo
443		Adjudicación en firme	5 días	vie 28/7/17
444		**Trámite de contrato**	**10,87 días**	**jue 20/7/17**
445		Elaboración del Contrato	5 días	vie 28/7/17
446		Solicitud de documentos a Adjudicatario	0 días	vie 28/7/17
447		Presentación de documentos por parte de adjudicatario (Timbres, grarantía	5 días	vie 28/7/17
448		Firma de contrato oferente	1 día	jue 20/7/17
449		Envío de contrato para firma al Despacho Contralor	0 días	jue 20/7/17
450		Firma de contrato Despacho Contralor	5 días	vie 21/7/17
451		Envío de contrato a aprobación interna	0 días	lun 31/7/17
452		Aprobacion Interna de Contrato	5 días	lun 31/7/17
453		Comunicación a empresa de aprobación del contrato y orden de inicio	0 días	mar 8/8/17
454		**Trámite del Pedido**	**2,87 días**	**mar 8/8/17**
455		Elaboración del borrador del pedido de Compra	2 días	mar 8/8/17
456		Envio de borrador de pedido a Financiero para aprobación	0 días	mié 9/8/17
457		Devolución de pedido a Proveeduría	1 día	jue 10/8/17
458		Notificación de Pedido de Compra	0 días	vie 11/8/17
459		Fin trámite de Pedido de compra	0 días	vie 11/8/17
460		**Recepción de los items**	**3,87 días**	**mar 8/8/17**
461		Entrega de los bienes/servicios	1 día	mar 8/8/17
462		Recibido a satisfacción	3 días	mié 9/8/17
463		Fin recepción de items	0 días	vie 11/8/17
464		**Trámite de pago**	**4,86 días**	**lun 14/8/17**
465		Envio documentos a Financiero	1 día	lun 14/8/17
466		Emisión de pago en Financiero	5 días	mar 15/8/17
467		Conclusión trámite licitación	0 días	lun 21/8/17
468		**2017LA-0000005-503"UTI_Servicios en la nube (Contrato vence 08/2017)" ₡10,000.000,00**	**136,71 días**	**lun 23/1/17**
469		Envío de especificaciones técnicas y Estudios de mercado	0 días	lun 23/1/17

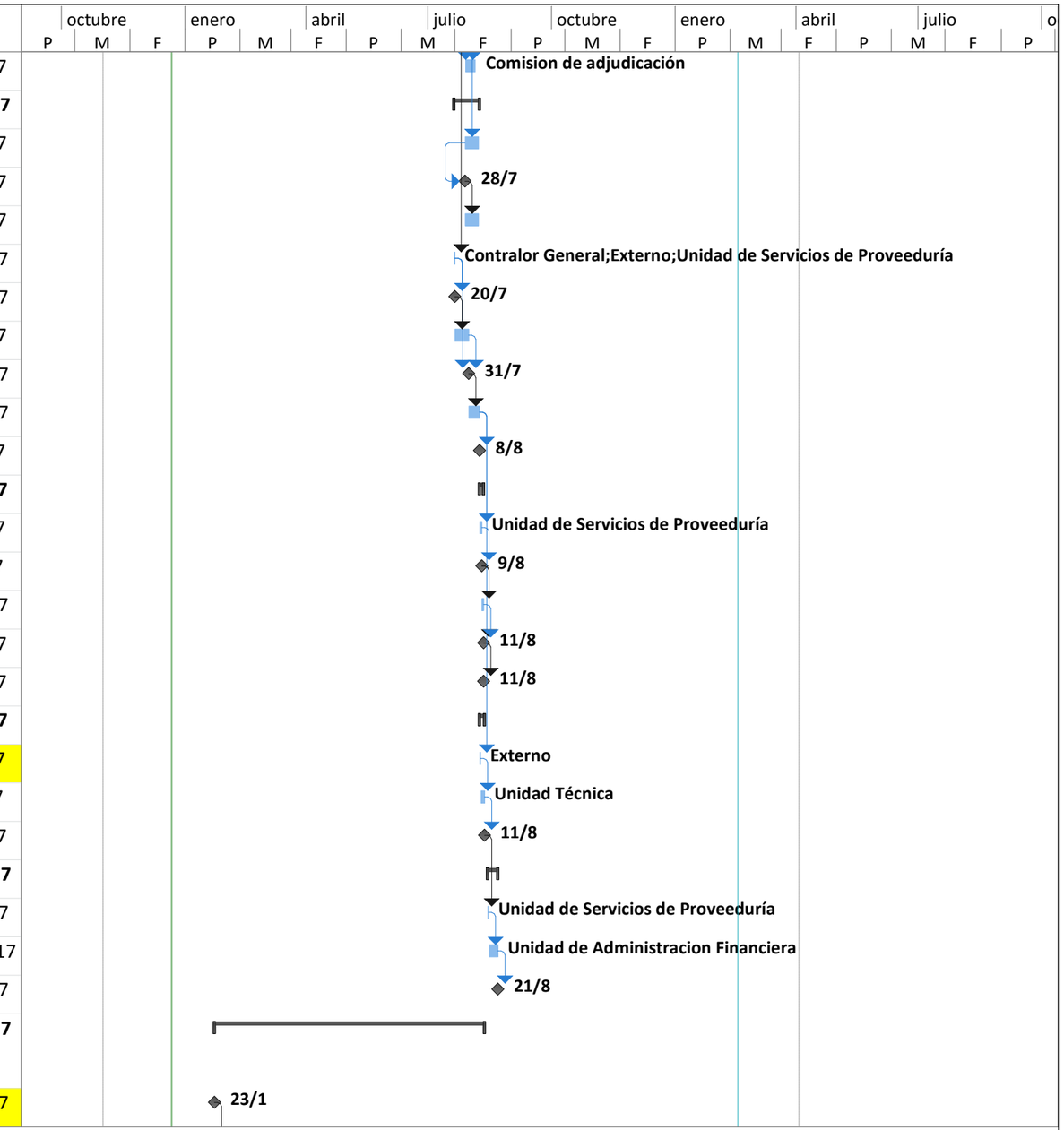

Proyecto: Cronograma de compra
Fecha: jue 22/12/16

Tarea	Tareas externas	Tarea manual	Sólo fin
División	Hito externo	Sólo duración	Fecha límite
Hito	Tarea inactiva	Informe de resumen manual	Progreso
Resumen	Hito inactivo	Resumen manual	Progreso manual
Resumen del proyecto	Resumen inactivo	Sólo el comienzo	

Id	Modo de tarea	Nombre de tarea	Duración	Comienzo
470		**Confección Documento complementario al cartel**	**22,95 días**	**lun 23/1/17**
471		Elaboración de documento complementario al Cartel	5 días	lun 23/1/17
472		Revisión Jurídica de cartel UJI	6 días	lun 30/1/17
473		Revisión Técnica de cartel	7 días	mar 7/2/17
474		Incorporación de ajustes y confección de documento complementario al ca	5 días	jue 16/2/17
475		**Invitación a participar**	**27,98 días**	**jue 23/2/17**
476		Buscar código de producto / solicitar la creación de códigos en el catálogo c	5 días	jue 23/2/17
477		Elaboracion de solicitud y confección de Cartel en Mer Link	5 días	jue 2/3/17
478		Invitación a participar en Mer Link	1 día	jue 9/3/17
479		Plazo para recibir ofertas	17 días	vie 10/3/17
480		**Recurso de Objeción al Cartel**	**16,86 días**	**vie 10/3/17**
481		Presentacion de Objeción al cartel	5 días	vie 10/3/17
482		Suspensión del plazo para recibir ofertas y publicación en Mer Link	1 día	vie 17/3/17
483		Envío de recurso de objecion a Unidad Jurídica y a Unidad Técnica	1 día	lun 20/3/17
484		Respuesta de UT o UJI a la USP	5 días	mar 21/3/17
485		Confeccion de Resolución a la Objeción	4 días	mar 28/3/17
486		Comunicación de Resolución final	1 día	lun 3/4/17
487		Nuevo plazo para recibir ofertas	12 días	vie 17/3/17
488		**Recepción y estudio de ofertas**	**26,84 días**	**mar 4/4/17**
489		Apertura de ofertas	1 día	mar 4/4/17
490		Remisión en Mer Link de ofertas para realizar estudio de admisibilidad (lega	1 día	mié 5/4/17
491		Estudio y valoración de las ofertas: 5 dh para prevenciones; 3 dh para respu	13 días	jue 6/4/17
492		Remisión de solicitud de prevenciones por parte de la UJI y de la UT dado el	1 día	mar 25/4/17
493		Solicitud de información en Mer.Link a los oferentes para atender prevencic	1 día	mié 26/4/17
494		Recepción de respuestas por parte de los oferentes a las prevenciones (En I	5 días	jue 27/4/17
495		Envío de las respuestas a prevenciones a la UJI y a la UT (Mer Link)	0 días	mié 3/5/17
496		Análisis de respuesta a prevenciones por parte de la UJI y de la UT	3 días	jue 4/5/17
497		Informe de admisibilidad (UJI y UT)	3 días	mar 9/5/17

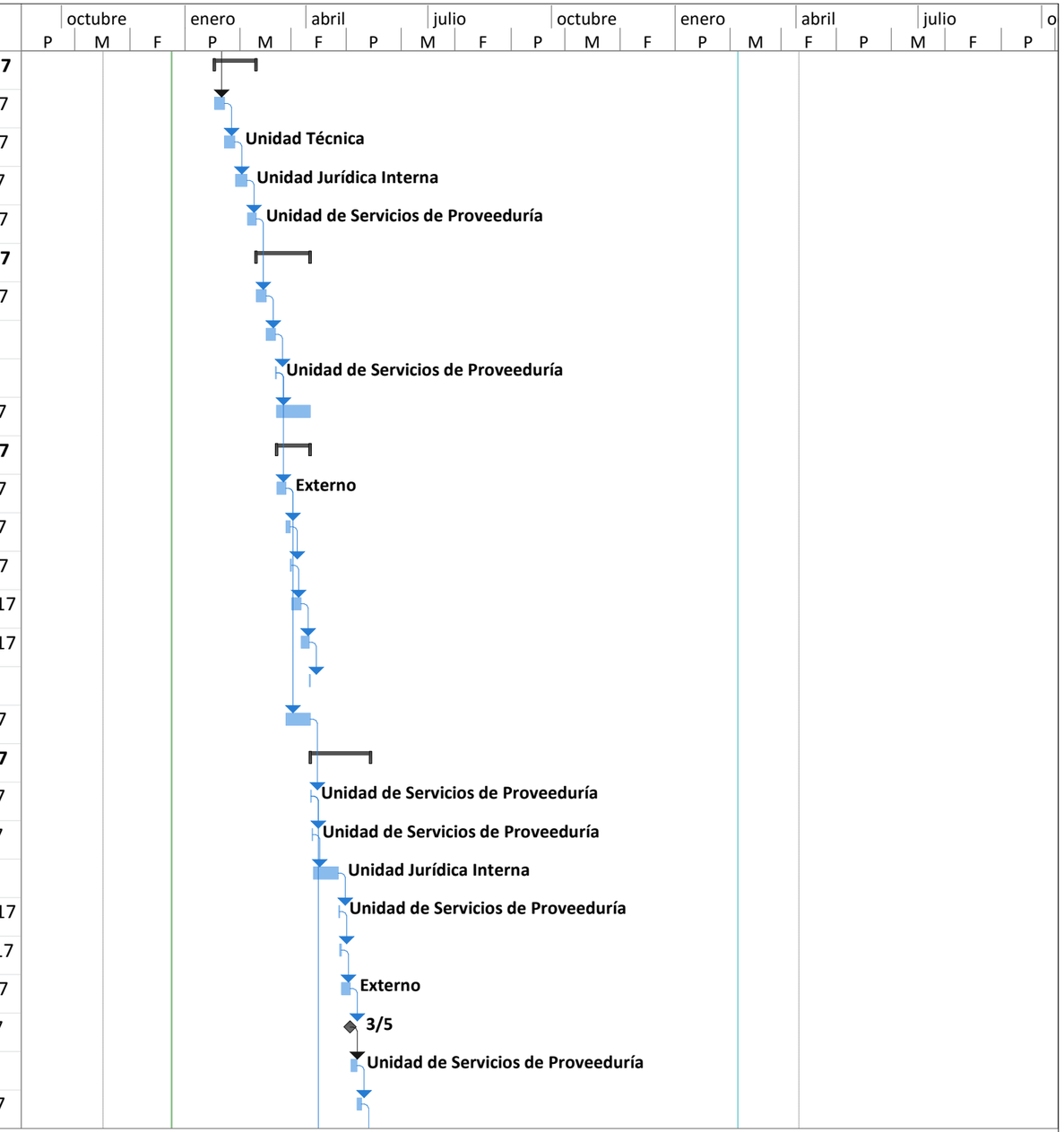

Proyecto: Cronograma de compra
Fecha: jue 22/12/16

Tarea	Tareas externas	Tarea manual	Sólo fin
División	Hito externo	Sólo duración	Fecha límite
Hito	Tarea inactiva	Informe de resumen manual	Progreso
Resumen	Hito inactivo	Resumen manual	Progreso manual
Resumen del proyecto	Resumen inactivo	Sólo el comienzo	

Id	Modo de tarea	Nombre de tarea	Duración	Comienzo
498		Elaboracion y envío de Informe de admisibilidad	0 días	vie 12/5/17
499		Elaboración de Informe de recomendación	5 días	vie 12/5/17
500		**Proceso de adjudicación**	**34 días**	**mié 5/4/17**
501		Fecha máxima para adjudicar	34 días	mié 5/4/17
502		**Recomendación, adjudicación y comunicación**	**10,92 días**	**mié 31/5/17**
503		Convocatoria a Comisión de Adjudicaciones	3 días	mié 31/5/17
504		Sesión de la Comisión de Adjudicaciones	0,5 días	lun 5/6/17
505		Recomendación de la Comisión de Adjudicaciones	0,5 días	lun 5/6/17
506		Elaboracion de acuerdo de adjudicacion	1 día	lun 5/6/17
507		Comunicación a empresas de Acuerdo de adjudicacion (Mer - Link)	1 día	mié 7/6/17
508		Firmeza del acto de adjudicacion	5 días	jue 8/6/17
509		**Recurso de revocatoria**	**34,8 días**	**jue 8/6/17**
510		Plazo para recibir recurso (Art N°185 RLCA)	5 días	jue 8/6/17
511		Análisis de admisibilidad del recurso y comunicación si se declara inadmisib	2 días	jue 15/6/17
512		Notificacion al Adjudicatario del recurso en caso de ser adminisble	0 días	lun 19/6/17
513		Plazo para recibir respuesta del adjuducatario (Art N°186 RLCA)	3 días	lun 19/6/17
514		Elaboracion de la resolucion final de la revocatoria (Art N°187 RLCA)	15 días	jue 22/6/17
515		Notificacion de la resolución (Mer-Link)	0 días	jue 13/7/17
516		Convocatoria a Comisión de Adjudicaciones	5 días	jue 13/7/17
517		Sesión de la Comision de Adjudicaciones	0,5 días	jue 20/7/17
518		Nueva recomendación de adjudicación por parte de la Comision de Adjudic	0,5 días	jue 20/7/17
519		Adjudicación en firme	5 días	jue 20/7/17
520		**Trámite de contrato**	**10,87 días**	**jue 13/7/17**
521		Elaboración del Contrato	5 días	jue 20/7/17
522		Solicitud de documentos a Adjudicatario	0 días	jue 20/7/17
523		Presentación de documentos por parte de adjudicatario (Timbres, grarantía	5 días	jue 20/7/17
524		Firma de contrato oferente	1 día	jue 13/7/17
525		Envío de contrato para firma al Despacho Contralor	0 días	jue 13/7/17

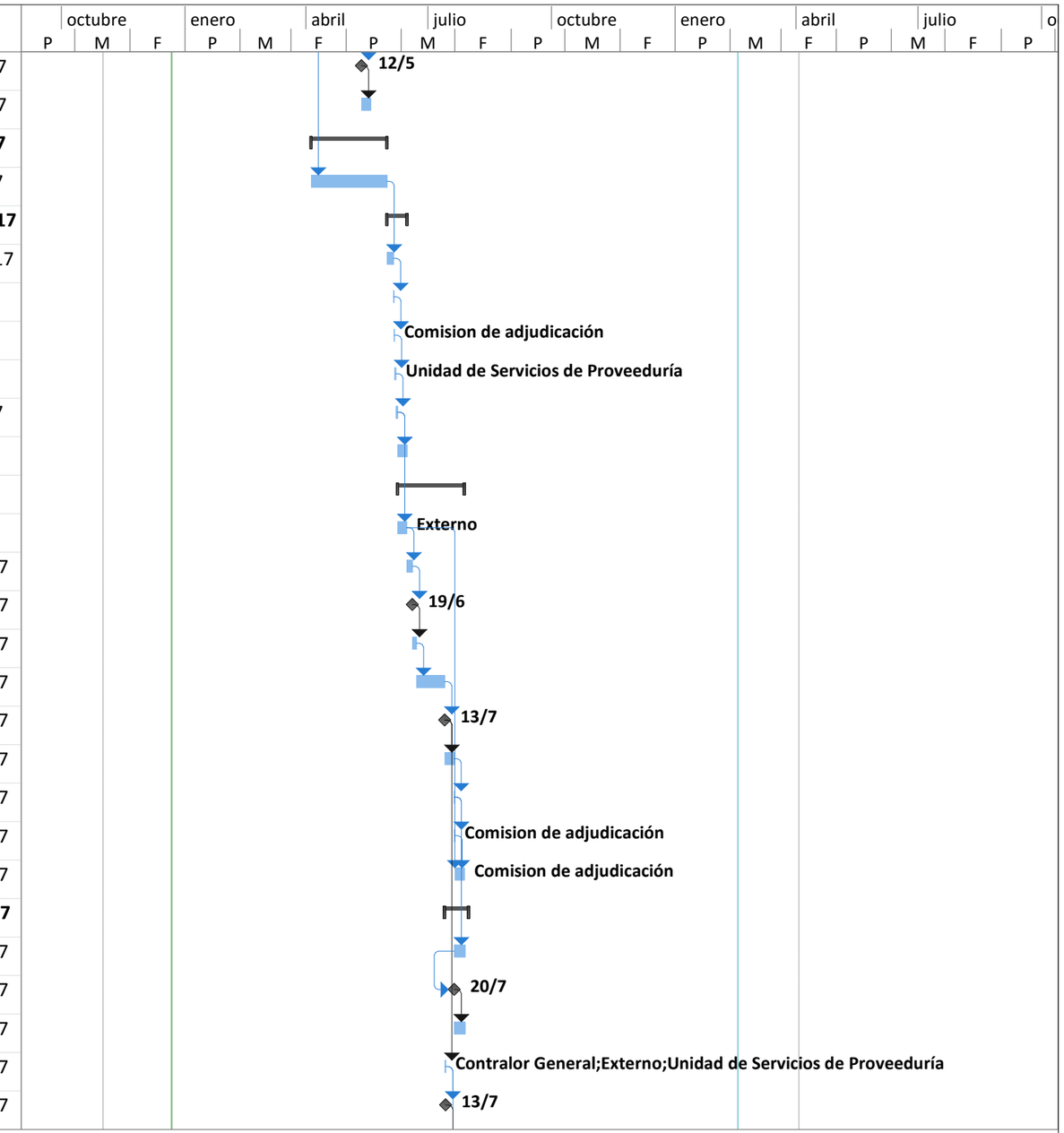

Proyecto: Cronograma de compra
Fecha: jue 22/12/16

Tarea	Tareas externas	Tarea manual	Sólo fin
División	Hito externo	Sólo duración	Fecha límite
Hito	Tarea inactiva	Informe de resumen manual	Progreso
Resumen	Hito inactivo	Resumen manual	Progreso manual
Resumen del proyecto	Resumen inactivo	Sólo el comienzo	

Id		Modo de tarea	Nombre de tarea	Duración	Comienzo
526			Firma de contrato Despacho Contralor	5 días	vie 14/7/17
527			Envío de contrato a aprobación interna	0 días	vie 21/7/17
528			Aprobacion Interna de Contrato	5 días	vie 21/7/17
529			Comunicación a empresa de aprobación del contrato y orden de inicio	0 días	lun 31/7/17
530			**Trámite del Pedido**	**2,87 días**	**lun 31/7/17**
531			Elaboración del borrador del pedido de Compra	2 días	lun 31/7/17
532			Envio de borrador de pedido a Financiero para aprobación	0 días	mar 1/8/17
533			Devolución de pedido a Proveeduría	1 día	jue 3/8/17
534			Notificación de Pedido de Compra	0 días	vie 4/8/17
535			Fin trámite de Pedido de compra	0 días	vie 4/8/17
536			**Recepción de los items**	**2,87 días**	**lun 31/7/17**
537			Entrega de los bienes/servicios	1 día	lun 31/7/17
538			Recibido a satisfacción	3 días	mar 1/8/17
539			Fin recepción de items	0 días	jue 3/8/17
540			**Trámite de pago**	**5,86 días**	**vie 4/8/17**
541			Envio documentos a Financiero	1 día	vie 4/8/17
542			Emisión de pago en Financiero	5 días	lun 7/8/17
543			Conclusión trámite licitación	0 días	vie 11/8/17
544			**2017LN-0000006-503"UTI_Adquisición de Licencias para firma digital (Iniciar el 28/2017)" ₡17000.000,00**	**136,71 días**	**vie 28/4/17**
545			Envío de especificaciones técnicas y Estudios de mercado	0 días	vie 28/4/17
546			**Confección Documento complementario al cartel**	**22,95 días**	**vie 28/4/17**
547			Elaboración de documento complementario al Cartel	5 días	vie 28/4/17
548			Revisión Jurídica de cartel UJI	6 días	lun 8/5/17
549			Revisión Técnica de cartel	7 días	mar 16/5/17
550			Incorporación de ajustes y confección de documento complementario al ca	5 días	jue 25/5/17
551			**Invitación a participar**	**27,98 días**	**jue 1/6/17**
552			Buscar código de producto / solicitar la creación de códigos en el catálogo c	5 días	jue 1/6/17

Proyecto: Cronograma de compra
Fecha: jue 22/12/16

Tarea	Tareas externas	Tarea manual	Sólo fin
División	Hito externo	Sólo duración	Fecha límite
Hito	Tarea inactiva	Informe de resumen manual	Progreso
Resumen	Hito inactivo	Resumen manual	Progreso manual
Resumen del proyecto	Resumen inactivo	Sólo el comienzo	

Id	Modo de tarea	Nombre de tarea	Duración	Comienzo
553		Elaboracion de solicitud y confección de Cartel en Mer Link	5 días	jue 8/6/17
554		Invitación a participar en Mer Link	1 día	jue 15/6/17
555		Plazo para recibir ofertas	17 días	vie 16/6/17
556		**Recurso de Objeción al Cartel**	**16,86 días**	**vie 16/6/17**
557		Presentacion de Objeción al cartel	5 días	vie 16/6/17
558		Suspensión del plazo para recibir ofertas y publicación en Mer Link	1 día	vie 23/6/17
559		Envío de recurso de objecion a Unidad Jurídica y a Unidad Técnica	1 día	lun 26/6/17
560		Respuesta de UT o UJI a la USP	5 días	mar 27/6/17
561		Confeccion de Resolución a la Objeción	4 días	mar 4/7/17
562		Comunicación de Resolución final	1 día	lun 10/7/17
563		Nuevo plazo para recibir ofertas	12 días	vie 23/6/17
564		**Recepción y estudio de ofertas**	**30,83 días**	**mar 11/7/17**
565		Apertura de ofertas	1 día	mar 11/7/17
566		Remisión en Mer Link de ofertas para realizar estudio de admisibilidad (lega	1 día	mié 12/7/17
567		Estudio y valoración de las ofertas: 5 dh para prevenciones; 3 dh para respu	13 días	jue 13/7/17
568		Remisión de solicitud de prevenciones por parte de la UJI y de la UT dado el	1 día	mar 1/8/17
569		Solicitud de información en Mer.Link a los oferentes para atender prevenci	1 día	jue 3/8/17
570		Recepción de respuestas por parte de los oferentes a las prevenciones (En I	5 días	vie 4/8/17
571		Envío de las respuestas a prevenciones a la UJI y a la UT (Mer Link)	0 días	jue 10/8/17
572		Análisis de respuesta a prevenciones por parte de la UJI y de la UT	3 días	vie 11/8/17
573		Informe de admisibilidad (UJI y UT)	3 días	mié 16/8/17
574		Elaboracion y envío de Informe de admisibilidad	0 días	lun 21/8/17
575		Elaboración de Informe de recomendación	5 días	lun 21/8/17
576		**Proceso de adjudicación**	**34 días**	**mié 12/7/17**
577		Fecha máxima para adjudicar	34 días	mié 12/7/17
578		**Recomendación, adjudicación y comunicación**	**10,92 días**	**vie 1/9/17**
579		Convocatoria a Comisión de Adjudicaciones	3 días	vie 1/9/17
580		Sesión de la Comisión de Adjudicaciones	0,5 días	mié 6/9/17

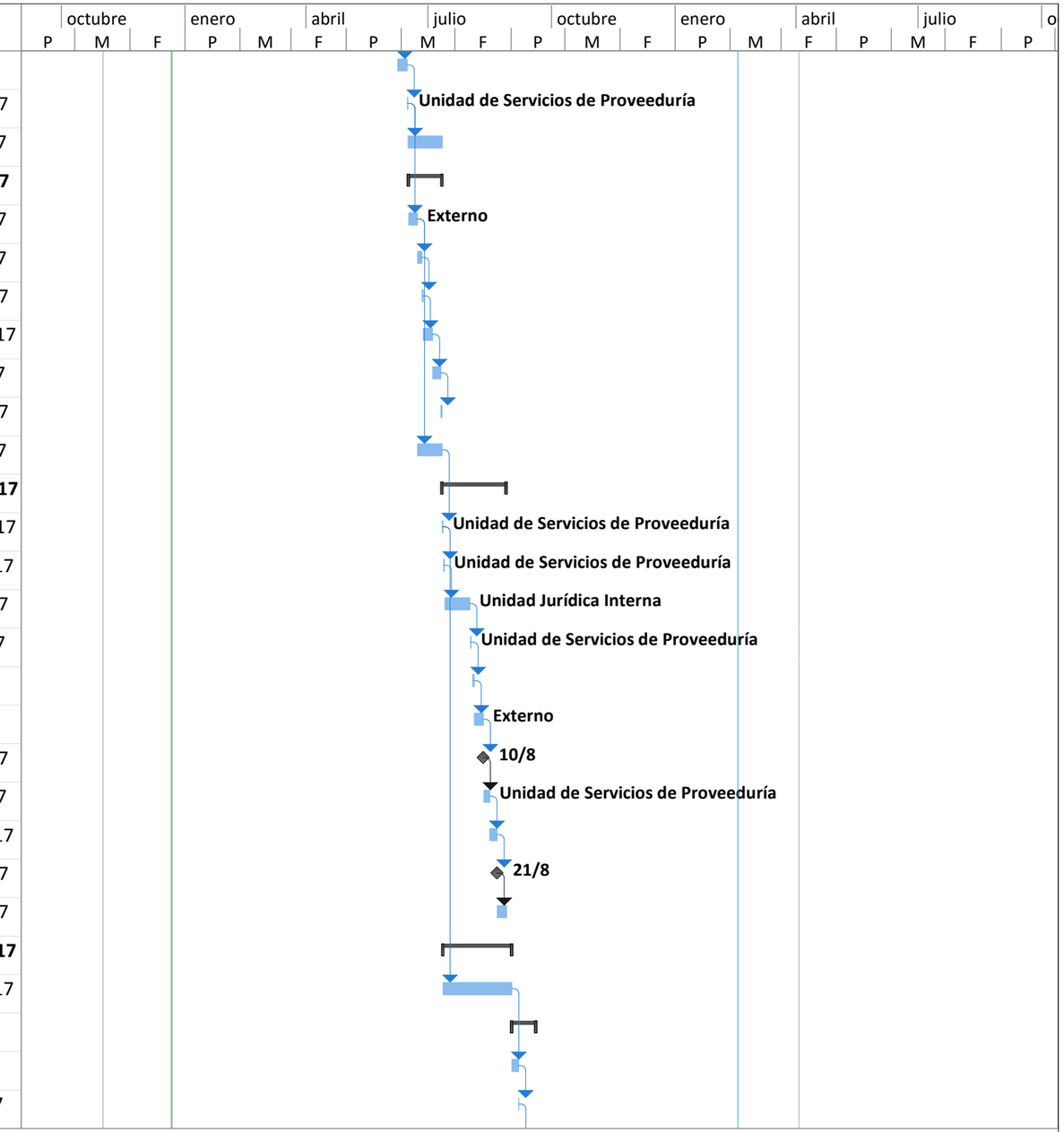

Proyecto: Cronograma de compra
Fecha: jue 22/12/16

Tarea	Tareas externas	Tarea manual	Sólo fin
División	Hito externo	Sólo duración	Fecha límite
Hito	Tarea inactiva	Informe de resumen manual	Progreso
Resumen	Hito inactivo	Resumen manual	Progreso manual
Resumen del proyecto	Resumen inactivo	Sólo el comienzo	

Id	Modo de tarea	Nombre de tarea	Duración	Comienzo
581		Recomendación de la Comisión de Adjudicaciones	0,5 días	mié 6/9/17
582		Elaboracion de acuerdo de adjudicacion	1 día	mié 6/9/17
583		Comunicación a empresas de Acuerdo de adjudicacion (Mer - Link)	1 día	vie 8/9/17
584		Firmeza del acto de adjudicacion	5 días	lun 11/9/17
585		**Recurso de revocatoria**	**34,8 días**	**lun 11/9/17**
586		Plazo para recibir recurso (Art N°185 RLCA)	5 días	lun 11/9/17
587		Análisis de admisibilidad del recurso y comunicación si se declara inadmisib	2 días	lun 18/9/17
588		Notificacion al Adjudicatario del recurso en caso de ser adminisble	0 días	mié 20/9/17
589		Plazo para recibir respuesta del adjuducatario (Art N°186 RLCA)	3 días	mié 20/9/17
590		Elaboracion de la resolucion final de la revocatoria (Art N°187 RLCA)	15 días	lun 25/9/17
591		Notificacion de la resolución (Mer-Link)	0 días	mar 17/10/1
592		Convocatoria a Comisión de Adjudicaciones	5 días	mar 17/10/1
593		Sesión de la Comision de Adjudicaciones	0,5 días	mar 24/10/1
594		Nueva recomendación de adjudicación por parte de la Comision de Adjudic	0,5 días	mar 24/10/1
595		Adjudicación en firme	5 días	mar 24/10/1
596		**Trámite de contrato**	**10,87 días**	**mar 17/10/1**
597		Elaboración del Contrato	5 días	mar 24/10/1
598		Solicitud de documentos a Adjudicatario	0 días	mar 24/10/1
599		Presentación de documentos por parte de adjudicatario (Timbres, grarantía	5 días	mar 24/10/1
600		Firma de contrato oferente	1 día	mar 17/10/1
601		Envío de contrato para firma al Despacho Contralor	0 días	mar 17/10/1
602		Firma de contrato Despacho Contralor	5 días	mié 18/10/1
603		Envío de contrato a aprobación interna	0 días	mié 25/10/1
604		Aprobacion Interna de Contrato	5 días	mié 25/10/1
605		Comunicación a empresa de aprobación del contrato y orden de inicio	0 días	mié 1/11/17
606		**Trámite del Pedido**	**2,87 días**	**mié 1/11/17**
607		Elaboración del borrador del pedido de Compra	2 días	mié 1/11/17
608		Envio de borrador de pedido a Financiero para aprobación	0 días	jue 2/11/17

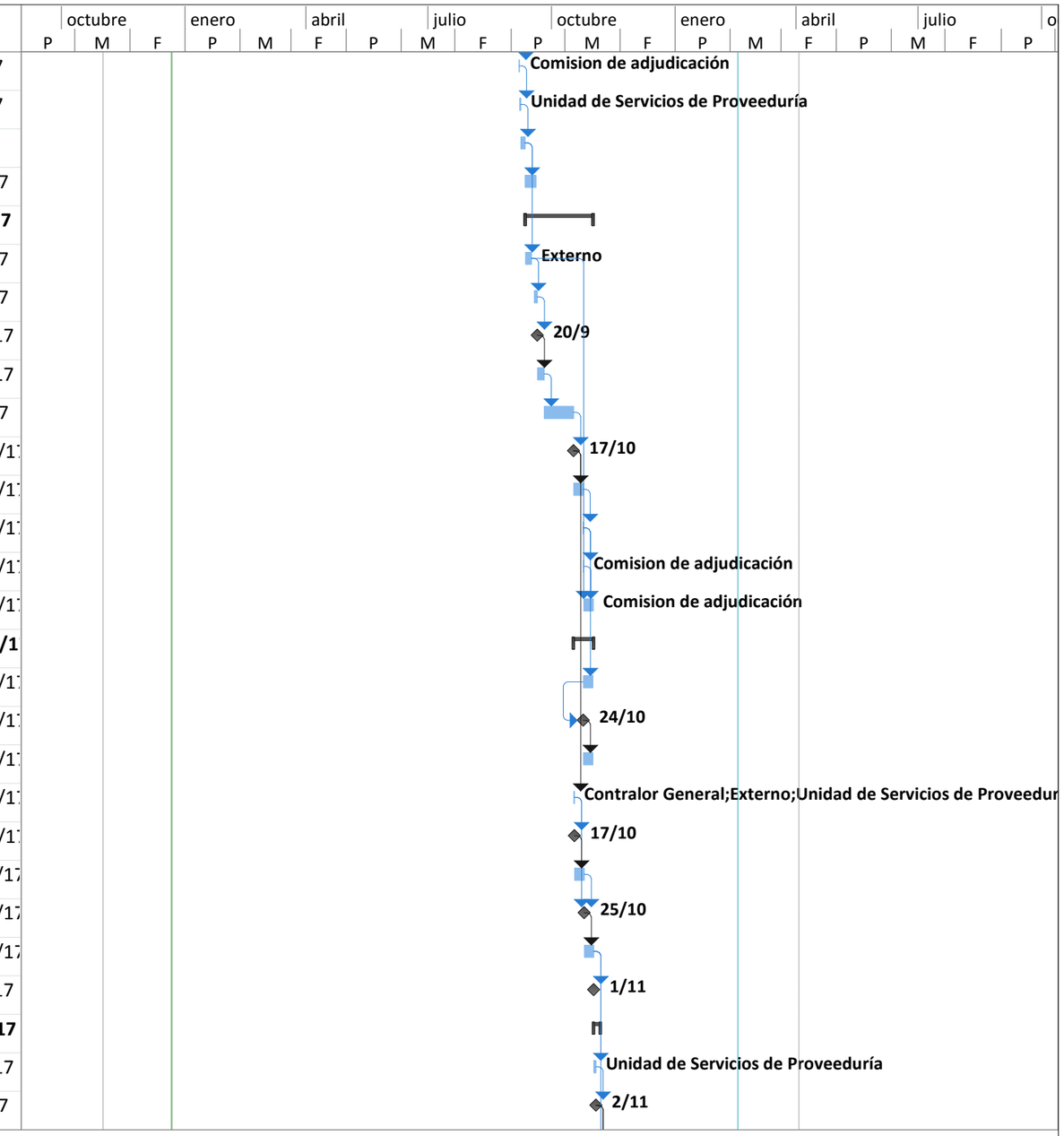

Proyecto: Cronograma de compra
Fecha: jue 22/12/16

Tarea	Tareas externas	Tarea manual	Sólo fin
División	Hito externo	Sólo duración	Fecha límite
Hito	Tarea inactiva	Informe de resumen manual	Progreso
Resumen	Hito inactivo	Resumen manual	Progreso manual
Resumen del proyecto	Resumen inactivo	Sólo el comienzo	

Id		Modo de tarea	Nombre de tarea	Duración	Comienzo
609			Devolución de pedido a Proveeduría	1 día	vie 3/11/17
610			Notificación de Pedido de Compra	0 días	lun 6/11/17
611			Fin trámite de Pedido de compra	0 días	lun 6/11/17
612			**Recepción de los items**	**3,87 días**	**mié 1/11/17**
613			Entrega de los bienes/servicios	1 día	mié 1/11/17
614			Recibido a satisfacción	3 días	jue 2/11/17
615			Fin recepción de items	0 días	lun 6/11/17
616			**Trámite de pago**	**5,86 días**	**mar 7/11/17**
617			Envio documentos a Financiero	1 día	mar 7/11/17
618			Emisión de pago en Financiero	5 días	mié 8/11/17
619			Conclusión trámite licitación	0 días	mar 14/11/1
620			**UNIDAD DE SERVICIOS DE PROVEEDURÍA**	**138,71 días**	**lun 13/2/17**
621			**2017LA-0000007-503 USP_Tonner Tintas y Cartuchos (Contratación al 22/10/2017) ₡8,000.000,00**	**137,71 días**	**lun 13/2/17**
622			Envío de especificaciones técnicas y Estudios de mercado	0 días	lun 13/2/17
623			**Confección Documento complementario al cartel**	**22,95 días**	**lun 13/2/17**
624			Elaboración de documento complementario al Cartel	5 días	lun 13/2/17
625			Revisión Jurídica de cartel UJI	6 días	lun 20/2/17
626			Revisión Técnica de cartel	7 días	mar 28/2/17
627			Incorporación de ajustes y confección de documento complementario al ca	5 días	jue 9/3/17
628			**Invitación a participar**	**27,98 días**	**jue 16/3/17**
629			Buscar código de producto / solicitar la creación de códigos en el catálogo c	5 días	jue 16/3/17
630			Elaboracion de solicitud y confección de Cartel en Mer Link	5 días	jue 23/3/17
631			Invitación a participar en Mer Link	1 día	jue 30/3/17
632			Plazo para recibir ofertas	17 días	vie 31/3/17
633			**Recurso de Objeción al Cartel**	**16,86 días**	**vie 31/3/17**
634			Presentacion de Objeción al cartel	5 días	vie 31/3/17
635			Suspensión del plazo para recibir ofertas y publicación en Mer Link	1 día	vie 7/4/17

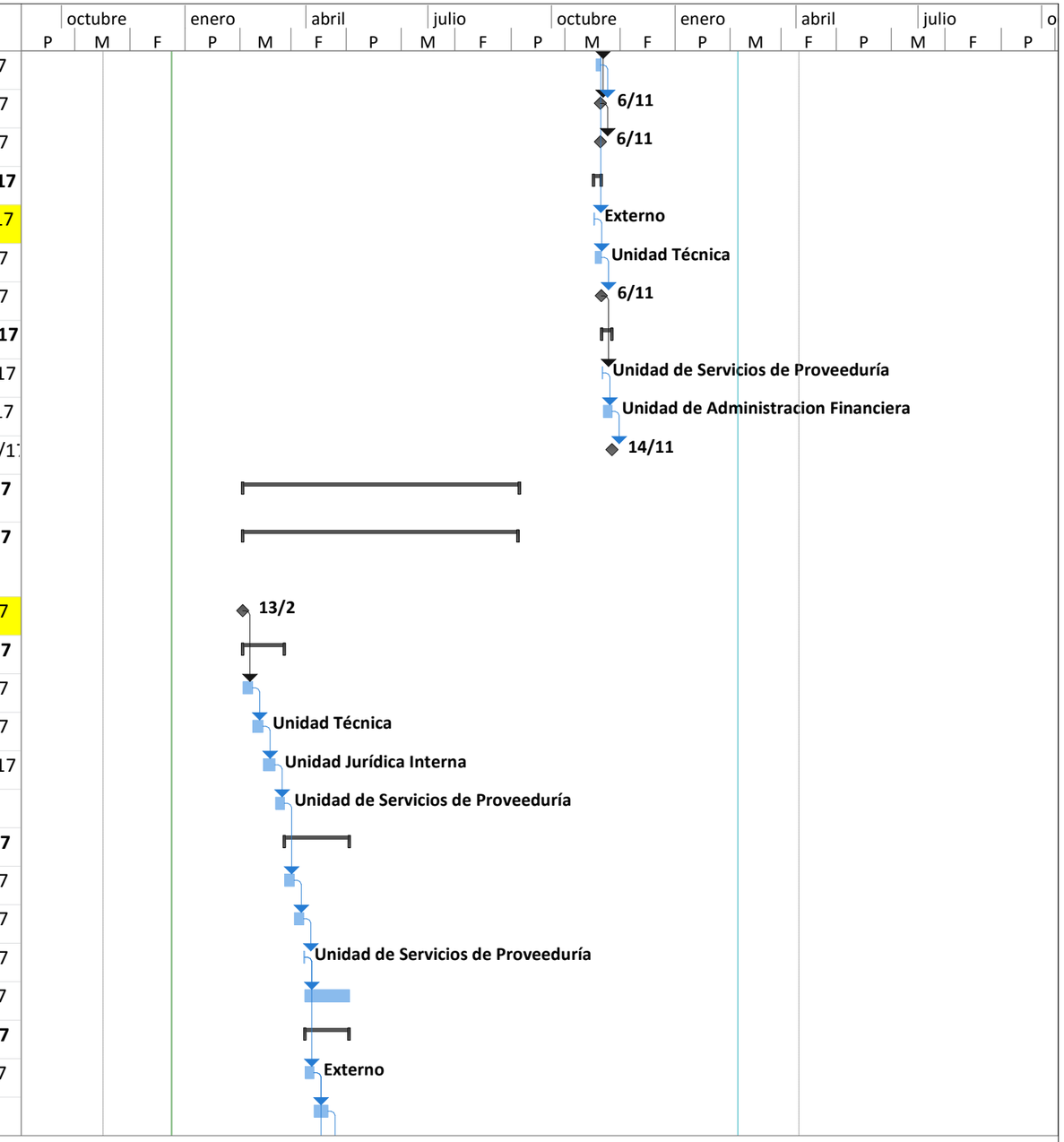

Proyecto: Cronograma de compra
Fecha: jue 22/12/16

Tarea	Tareas externas	Tarea manual	Sólo fin
División	Hito externo	Sólo duración	Fecha límite
Hito	Tarea inactiva	Informe de resumen manual	Progreso
Resumen	Hito inactivo	Resumen manual	Progreso manual
Resumen del proyecto	Resumen inactivo	Sólo el comienzo	

Id	Modo de tarea	Nombre de tarea	Duración	Comienzo
636		Envío de recurso de objecion a Unidad Jurídica y a Unidad Técnica	1 día	lun 17/4/17
637		Respuesta de UT o UJI a la USP	5 días	mar 18/4/17
638		Confeccion de Resolución a la Objeción	4 días	mar 25/4/17
639		Comunicación de Resolución final	1 día	mar 2/5/17
640		Nuevo plazo para recibir ofertas	12 días	vie 7/4/17
641		**Recepción y estudio de ofertas**	**32,82 días**	**mié 3/5/17**
642		Apertura de ofertas	1 día	mié 3/5/17
643		Remisión en Mer Link de ofertas para realizar estudio de admisibilidad (lega	1 día	jue 4/5/17
644		Estudio y valoración de las ofertas: 5 dh para prevenciones; 3 dh para respu	13 días	vie 5/5/17
645		Remisión de solicitud de prevenciones por parte de la UJI y de la UT dado el	1 día	mié 24/5/17
646		Solicitud de información en Mer.Link a los oferentes para atender prevenci	1 día	jue 25/5/17
647		Recepción de respuestas por parte de los oferentes a las prevenciones (En l	5 días	vie 26/5/17
648		Envío de las respuestas a prevenciones a la UJI y a la UT (Mer Link)	0 días	jue 1/6/17
649		Análisis de respuesta a prevenciones por parte de la UJI y de la UT	3 días	vie 2/6/17
650		Informe de admisibilidad (UJI y UT)	3 días	mié 7/6/17
651		Elaboracion y envío de Informe de admisibilidad	0 días	lun 12/6/17
652		Elaboración de Informe de recomendación	5 días	lun 12/6/17
653		**Proceso de adjudicación**	**34 días**	**jue 4/5/17**
654		Fecha máxima para adjudicar	34 días	jue 4/5/17
655		**Recomendación, adjudicación y comunicación**	**5,92 días**	**mié 21/6/17**
656		Convocatoria a Comisión de Adjudicaciones	3 días	mié 21/6/17
657		Sesión de la Comisión de Adjudicaciones	0,5 días	lun 26/6/17
658		Recomendación de la Comisión de Adjudicaciones	0,5 días	lun 26/6/17
659		Elaboracion de acuerdo de adjudicacion	1 día	lun 26/6/17
660		Comunicación a empresas de Acuerdo de adjudicacion (Mer - Link)	1 día	mié 28/6/17
661		**Adjudicación**	**5 días**	**jue 29/6/17**
662		Firmeza del acto de adjudicacion	5 días	jue 29/6/17
663		**Recurso de revocatoria**	**34,8 días**	**jue 29/6/17**

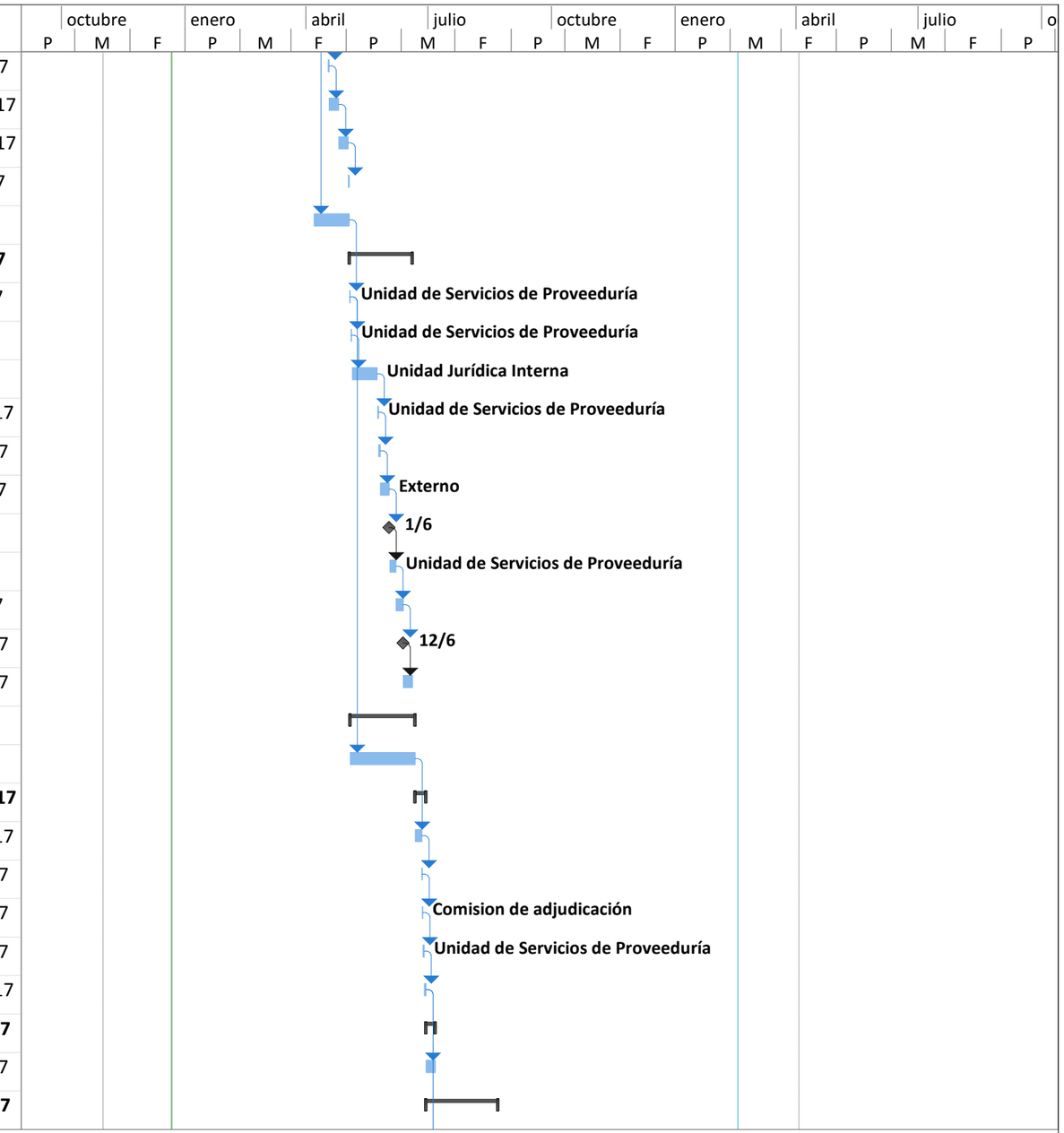

Proyecto: Cronograma de compra
Fecha: jue 22/12/16

Tarea	Tareas externas	Tarea manual	Sólo fin
División	Hito externo	Sólo duración	Fecha límite
Hito	Tarea inactiva	Informe de resumen manual	Progreso
Resumen	Hito inactivo	Resumen manual	Progreso manual
Resumen del proyecto	Resumen inactivo	Sólo el comienzo	

Id	Modo de tarea	Nombre de tarea	Duración	Comienzo
664		Plazo para recibir recurso (Art N°185 RLCA)	5 días	jue 29/6/17
665		Análisis de admisibilidad del recurso y comunicación si se declara inadmisib	2 días	jue 6/7/17
666		Notificacion al Adjudicatario del recurso en caso de ser adminisble	0 días	lun 10/7/17
667		Plazo para recibir respuesta del adjuducatario (Art N°186 RLCA)	3 días	lun 10/7/17
668		Elaboracion de la resolucion final de la revocatoria (Art N°187 RLCA)	15 días	jue 13/7/17
669		Notificacion de la resolución (Mer-Link)	0 días	lun 7/8/17
670		Convocatoria a Comisión de Adjudicaciones	5 días	lun 7/8/17
671		Sesión de la Comision de Adjudicaciones	0,5 días	lun 14/8/17
672		Nueva recomendación de adjudicación por parte de la Comision de Adjudic	0,5 días	lun 14/8/17
673		Adjudicación en firme	5 días	lun 14/8/17
674		**Trámite de contrato**	**10,87 días**	**lun 7/8/17**
675		Elaboración del Contrato	5 días	lun 14/8/17
676		Solicitud de documentos a Adjudicatario	0 días	lun 14/8/17
677		Presentación de documentos por parte de adjudicatario (Timbres, grarantía	5 días	lun 14/8/17
678		Firma de contrato oferente	1 día	lun 7/8/17
679		Envío de contrato para firma al Despacho Contralor	0 días	lun 7/8/17
680		Firma de contrato Despacho Contralor	5 días	mar 8/8/17
681		Envío de contrato a aprobación interna	0 días	mié 16/8/17
682		Aprobacion Interna de Contrato	5 días	mié 16/8/17
683		Comunicación a empresa de aprobación del contrato y orden de inicio	0 días	mié 23/8/17
684		**Trámite del Pedido**	**2,87 días**	**mié 23/8/17**
685		Elaboración del borrador del pedido de Compra	2 días	mié 23/8/17
686		Envio de borrador de pedido a Financiero para aprobación	0 días	jue 24/8/17
687		Devolución de pedido a Proveeduría	1 día	vie 25/8/17
688		Notificación de Pedido de Compra	0 días	lun 28/8/17
689		Fin trámite de Pedido de compra	0 días	lun 28/8/17
690		**Recepción de los items**	**3,87 días**	**mié 23/8/17**
691		Entrega de los bienes/servicios	1 día	mié 23/8/17

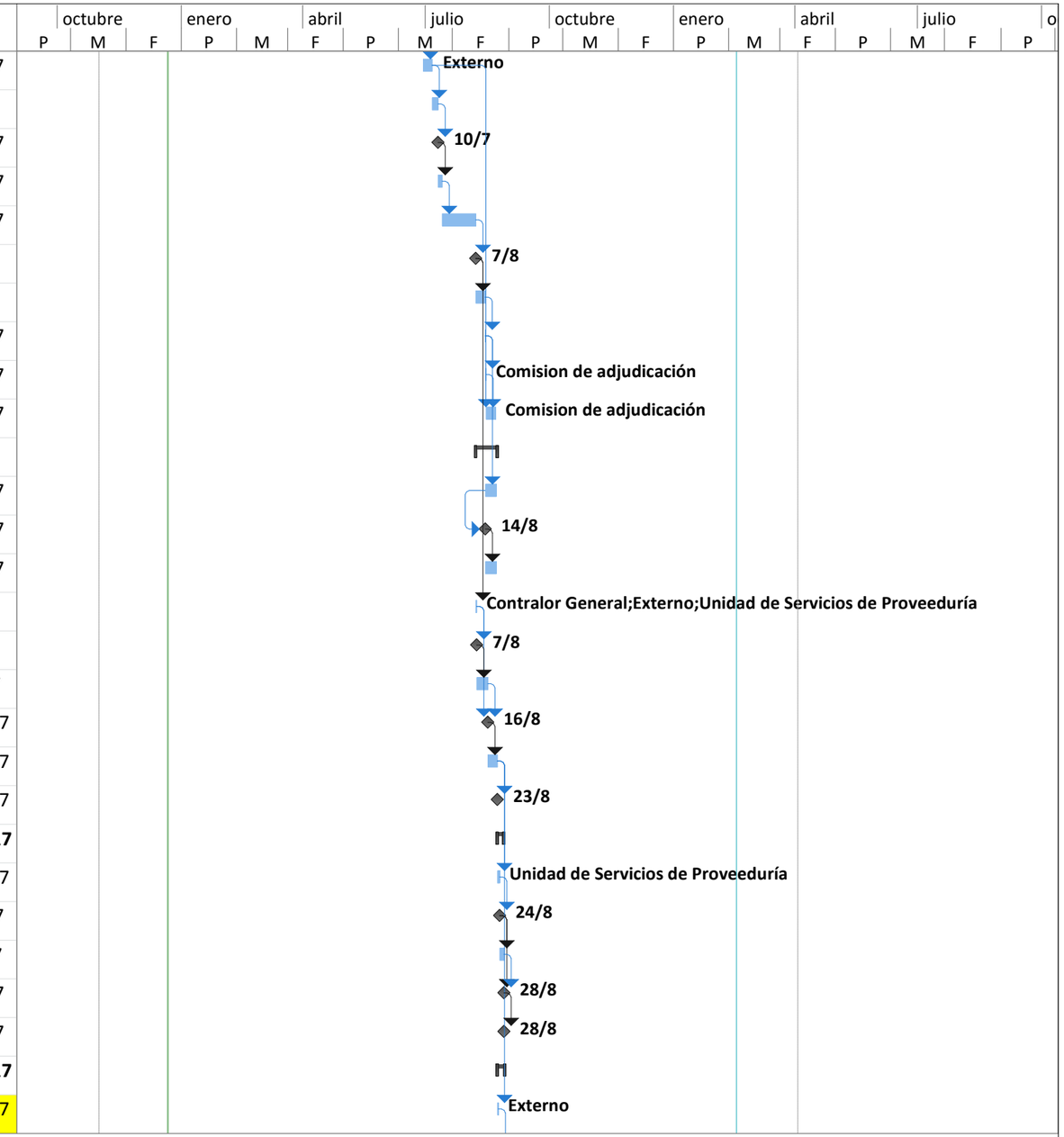

Proyecto: Cronograma de compra
Fecha: jue 22/12/16

Tarea	Tareas externas	Tarea manual	Sólo fin
División	Hito externo	Sólo duración	Fecha límite
Hito	Tarea inactiva	Informe de resumen manual	Progreso
Resumen	Hito inactivo	Resumen manual	Progreso manual
Resumen del proyecto	Resumen inactivo	Sólo el comienzo	

Id	Modo de tarea	Nombre de tarea	Duración	Comienzo
692		Recibido a satisfacción	3 días	jue 24/8/17
693		Fin recepción de items	0 días	lun 28/8/17
694		**Trámite de pago**	**5,86 días**	**mar 29/8/17**
695		Envio documentos a Financiero	1 día	mar 29/8/17
696		Emisión de pago en Financiero	5 días	mié 30/8/17
697		Conclusión trámite licitación	0 días	mar 5/9/17
698		**2017LA-0000008-503 CC_Papel Higiénico (Contratación al 12/09/2017) ₡9,500.**	**133,72 días**	**lun 20/2/17**
699		Envío de especificaciones técnicas y Estudios de mercado	0 días	lun 20/2/17
700		**Confección Documento complementario al cartel**	**22,95 días**	**lun 20/2/17**
701		Elaboración de documento complementario al Cartel	5 días	lun 20/2/17
702		Revisión Jurídica de cartel UJI	6 días	lun 27/2/17
703		Revisión Técnica de cartel	7 días	mar 7/3/17
704		Incorporación de ajustes y confección de documento complementario al ca	5 días	jue 16/3/17
705		**Invitación a participar**	**27,98 días**	**jue 23/3/17**
706		Buscar código de producto / solicitar la creación de códigos en el catálogo c	5 días	jue 23/3/17
707		Elaboracion de solicitud y confección de Cartel en Mer Link	5 días	jue 30/3/17
708		Invitación a participar en Mer Link	1 día	jue 6/4/17
709		Plazo para recibir ofertas	17 días	vie 7/4/17
710		**Recurso de Objeción al Cartel**	**12,87 días**	**vie 7/4/17**
711		Presentacion de Objeción al cartel	5 días	vie 7/4/17
712		Suspensión del plazo para recibir ofertas y publicación en Mer Link	1 día	lun 17/4/17
713		Envío de recurso de objecion a Unidad Jurídica y a Unidad Técnica	1 día	mar 18/4/17
714		Respuesta de UT o UJI a la USP	5 días	mié 19/4/17
715		Confeccion de Resolución a la Objeción	4 días	mié 26/4/17
716		Comunicación de Resolución final	1 día	mié 3/5/17
717		Nuevo plazo para recibir ofertas	12 días	lun 17/4/17
718		**Recepción y estudio de ofertas**	**32,82 días**	**jue 4/5/17**
719		Apertura de ofertas	1 día	jue 4/5/17

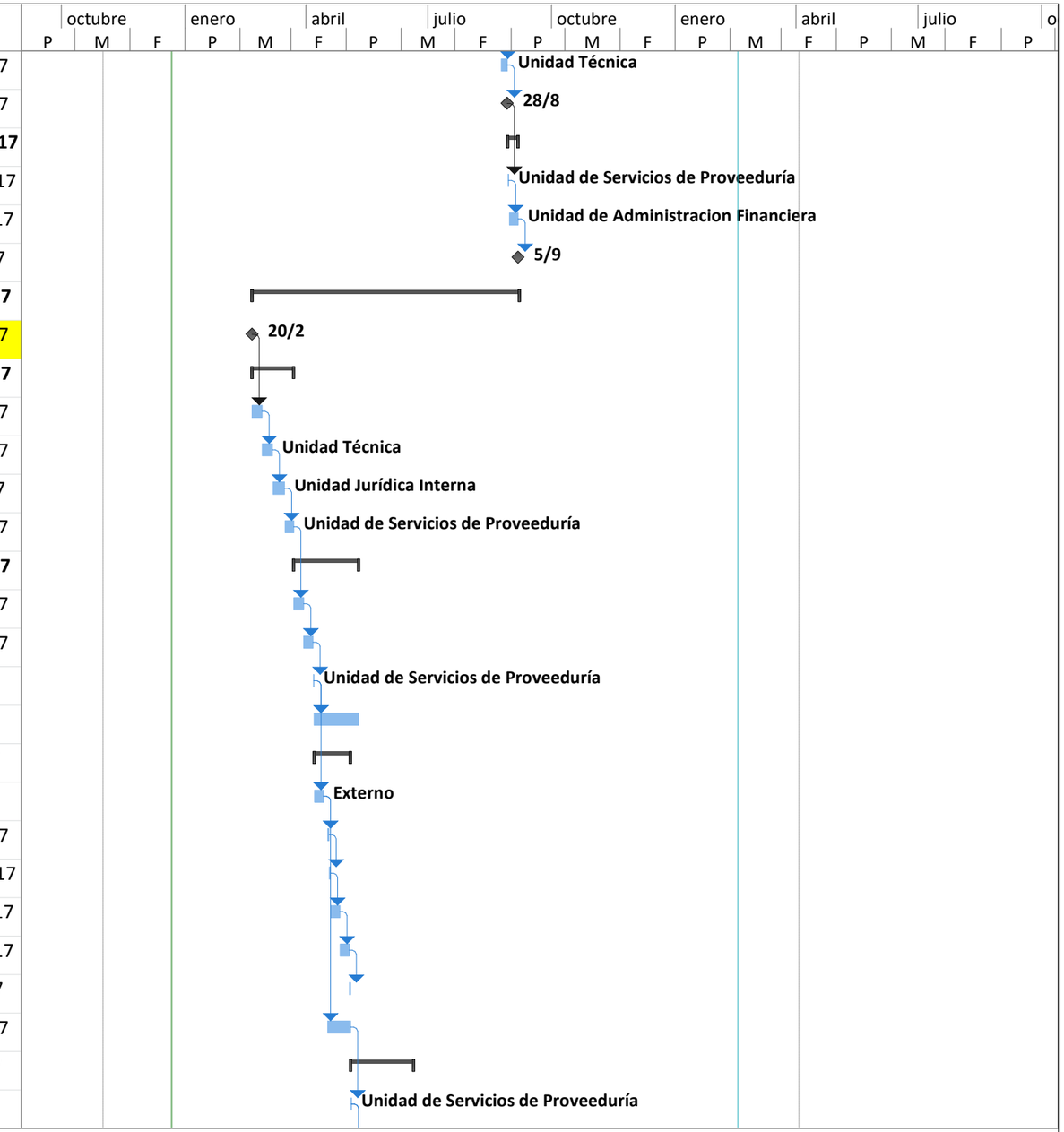

Proyecto: Cronograma de compra
Fecha: jue 22/12/16

Tarea	Tareas externas	Tarea manual	Sólo fin
División	Hito externo	Sólo duración	Fecha límite
Hito	Tarea inactiva	Informe de resumen manual	Progreso
Resumen	Hito inactivo	Resumen manual	Progreso manual
Resumen del proyecto	Resumen inactivo	Sólo el comienzo	

Id	Modo de tarea	Nombre de tarea	Duración	Comienzo
720		Remisión en Mer Link de ofertas para realizar estudio de admisibilidad (lega	1 día	vie 5/5/17
721		Estudio y valoración de las ofertas: 5 dh para prevenciones; 3 dh para respu	13 días	lun 8/5/17
722		Remisión de solicitud de prevenciones por parte de la UJI y de la UT dado el	1 día	jue 25/5/17
723		Solicitud de información en Mer.Link a los oferentes para atender prevencio	1 día	vie 26/5/17
724		Recepción de respuestas por parte de los oferentes a las prevenciones (En l	5 días	lun 29/5/17
725		Envío de las respuestas a prevenciones a la UJI y a la UT (Mer Link)	0 días	vie 2/6/17
726		Análisis de respuesta a prevenciones por parte de la UJI y de la UT	3 días	lun 5/6/17
727		Informe de admisibilidad (UJI y UT)	3 días	jue 8/6/17
728		Elaboracion y envío de Informe de admisibilidad	0 días	mar 13/6/17
729		Elaboración de Informe de recomendación	5 días	mar 13/6/17
730		**Proceso de adjudicación**	**34 días**	**vie 5/5/17**
731		Fecha máxima para adjudicar	34 días	vie 5/5/17
732		**Recomendación, adjudicación y comunicación**	**5,92 días**	**jue 22/6/17**
733		Convocatoria a Comisión de Adjudicaciones	3 días	jue 22/6/17
734		Sesión de la Comisión de Adjudicaciones	0,5 días	mar 27/6/17
735		Recomendación de la Comisión de Adjudicaciones	0,5 días	mar 27/6/17
736		Elaboracion de acuerdo de adjudicacion	1 día	mar 27/6/17
737		Comunicación a empresas de Acuerdo de adjudicacion (Mer - Link)	1 día	jue 29/6/17
738		**Adjudicación**	**5 días**	**vie 30/6/17**
739		Firmeza del acto de adjudicacion	5 días	vie 30/6/17
740		**Recurso de revocatoria**	**35,8 días**	**vie 30/6/17**
741		Plazo para recibir recurso (Art N°185 RLCA)	5 días	vie 30/6/17
742		Análisis de admisibilidad del recurso y comunicación si se declara inadmisib	2 días	vie 7/7/17
743		Notificacion al Adjudicatario del recurso en caso de ser adminisble	0 días	mar 11/7/17
744		Plazo para recibir respuesta del adjuducatario (Art N°186 RLCA)	3 días	mar 11/7/17
745		Elaboracion de la resolucion final de la revocatoria (Art N°187 RLCA)	15 días	vie 14/7/17
746		Notificacion de la resolución (Mer-Link)	0 días	mar 8/8/17
747		Convocatoria a Comisión de Adjudicaciones	5 días	mar 8/8/17

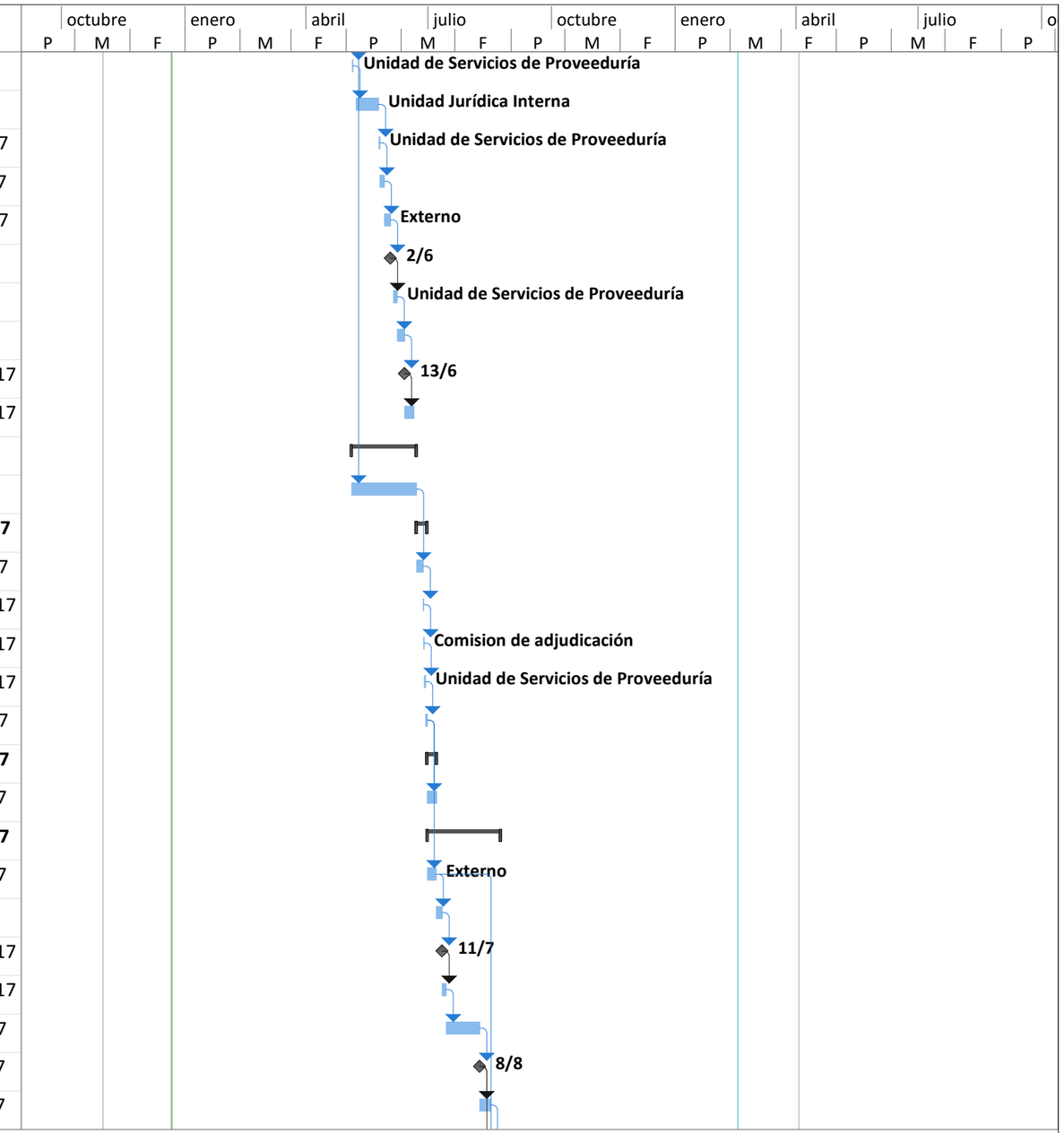

Proyecto: Cronograma de compra
Fecha: jue 22/12/16

Tarea		Tareas externas		Tarea manual		Sólo fin	
División		Hito externo		Sólo duración		Fecha límite	
Hito		Tarea inactiva		Informe de resumen manual		Progreso	
Resumen		Hito inactivo		Resumen manual		Progreso manual	
Resumen del proyecto		Resumen inactivo		Sólo el comienzo			

Id		Modo de tarea	Nombre de tarea	Duración	Comienzo
748			Sesión de la Comision de Adjudicaciones	0,5 días	mié 16/8/17
749			Nueva recomendación de adjudicación por parte de la Comision de Adjudic	0,5 días	mié 16/8/17
750			Adjudicación en firme	5 días	mié 16/8/17
751			**Trámite de contrato**	**10,87 días**	**mar 8/8/17**
752			Elaboración del Contrato	5 días	mié 16/8/17
753			Solicitud de documentos a Adjudicatario	0 días	mié 16/8/17
754			Presentación de documentos por parte de adjudicatario (Timbres, grarantía	5 días	mié 16/8/17
755			Firma de contrato oferente	1 día	mar 8/8/17
756			Envío de contrato para firma al Despacho Contralor	0 días	mar 8/8/17
757			Firma de contrato Despacho Contralor	5 días	mié 9/8/17
758			Envío de contrato a aprobación interna	0 días	jue 17/8/17
759			Aprobacion Interna de Contrato	5 días	jue 17/8/17
760			Comunicación a empresa de aprobación del contrato y orden de inicio	0 días	jue 24/8/17
761			**Trámite del Pedido**	**2,87 días**	**jue 24/8/17**
762			Elaboración del borrador del pedido de Compra	2 días	jue 24/8/17
763			Envio de borrador de pedido a Financiero para aprobación	0 días	vie 25/8/17
764			Devolución de pedido a Proveeduría	1 día	lun 28/8/17
765			Notificación de Pedido de Compra	0 días	mar 29/8/17
766			Fin trámite de Pedido de compra	0 días	mar 29/8/17
767			**Recepción de los items**	**3,87 días**	**jue 24/8/17**
768			Entrega de los bienes/servicios	1 día	jue 24/8/17
769			Recibido a satisfacción	3 días	vie 25/8/17
770			Fin recepción de items	0 días	mar 29/8/17
771			**Trámite de pago**	**5,86 días**	**mié 30/8/17**
772			Envio documentos a Financiero	1 día	mié 30/8/17
773			Emisión de pago en Financiero	5 días	jue 31/8/17
774			Conclusión trámite licitación	0 días	mié 6/9/17
775			**UNIDAD DE SERVICIOS GENERALES**	**135,72 días**	**lun 21/8/17**

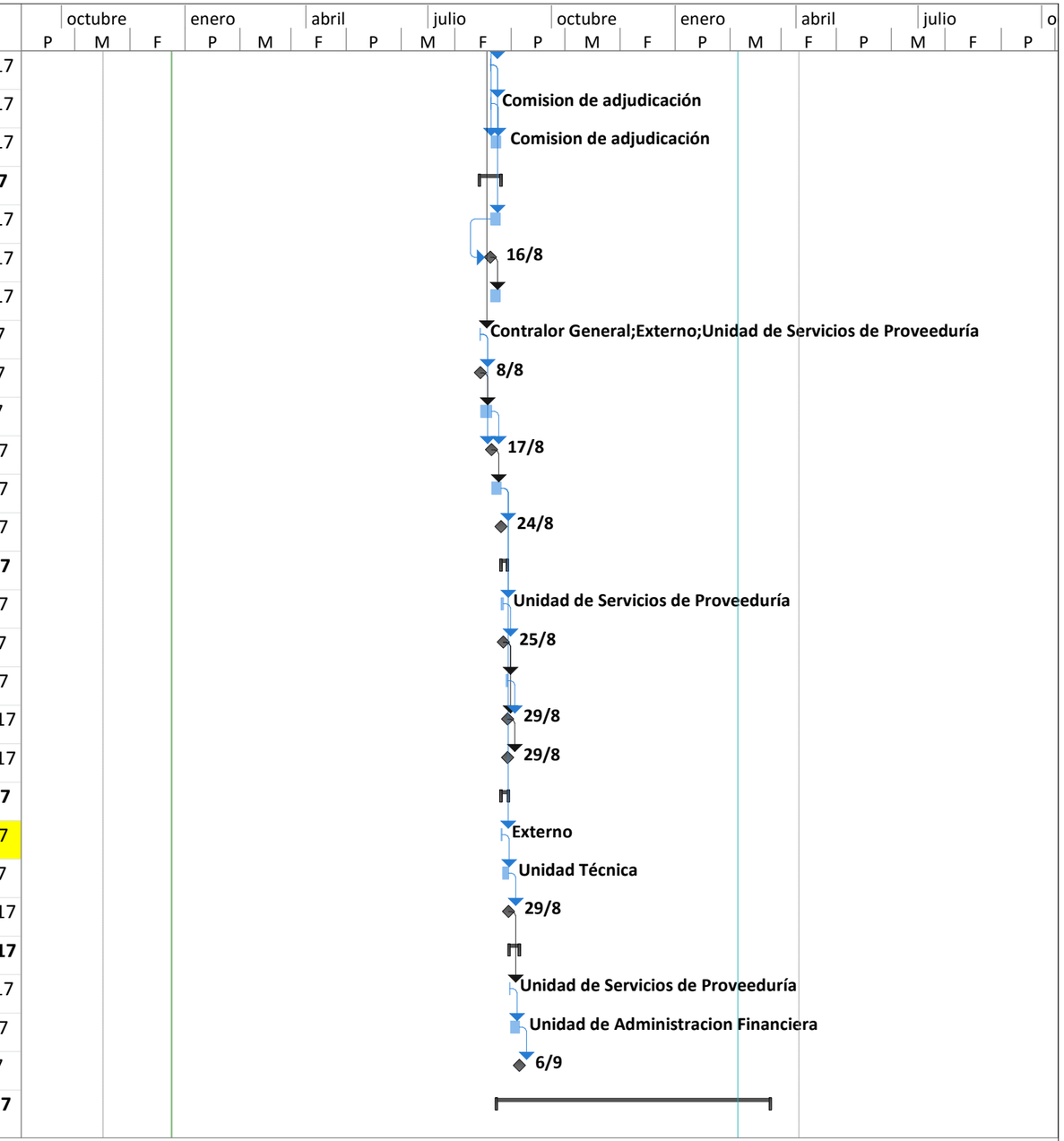

Proyecto: Cronograma de compra
Fecha: jue 22/12/16

Tarea		Tareas externas		Tarea manual		Sólo fin	
División		Hito externo		Sólo duración		Fecha límite	
Hito		Tarea inactiva		Informe de resumen manual		Progreso	
Resumen		Hito inactivo		Resumen manual		Progreso manual	
Resumen del proyecto		Resumen inactivo		Sólo el comienzo			

Id	Modo de tarea	Nombre de tarea	Duración	Comienzo
776		**2017LA-0000009-503 USG_ Uniformes institucionales (Vence 07/10/17) ₡7,584**	**135,72 días**	**lun 21/8/17**
777		Envío de especificaciones técnicas y Estudios de mercado	0 días	lun 21/8/17
778		**Confección Documento complementario al cartel**	**21,95 días**	**lun 21/8/17**
779		Elaboración de documento complementario al Cartel	5 días	lun 21/8/17
780		Revisión Jurídica de cartel UJI	6 días	lun 28/8/17
781		Revisión Técnica de cartel	7 días	mar 5/9/17
782		Incorporación de ajustes y confección de documento complementario al ca	5 días	jue 14/9/17
783		**Invitación a participar**	**27,98 días**	**jue 21/9/17**
784		Buscar código de producto / solicitar la creación de códigos en el catálogo c	5 días	jue 21/9/17
785		Elaboracion de solicitud y confección de Cartel en Mer Link	5 días	jue 28/9/17
786		Invitación a participar en Mer Link	1 día	jue 5/10/17
787		Plazo para recibir ofertas	17 días	vie 6/10/17
788		**Recurso de Objeción al Cartel**	**15,87 días**	**vie 6/10/17**
789		Presentacion de Objeción al cartel	5 días	vie 6/10/17
790		Suspensión del plazo para recibir ofertas y publicación en Mer Link	1 día	vie 13/10/17
791		Envío de recurso de objecion a Unidad Jurídica y a Unidad Técnica	1 día	lun 16/10/17
792		Respuesta de UT o UJI a la USP	5 días	mar 17/10/1
793		Confeccion de Resolución a la Objeción	4 días	mar 24/10/1
794		Comunicación de Resolución final	1 día	lun 30/10/17
795		Nuevo plazo para recibir ofertas	12 días	vie 13/10/17
796		**Recepción y estudio de ofertas**	**32,82 días**	**mar 31/10/1**
797		Apertura de ofertas	1 día	mar 31/10/1
798		Remisión en Mer Link de ofertas para realizar estudio de admisibilidad (lega	1 día	mié 1/11/17
799		Estudio y valoración de las ofertas: 5 dh para prevenciones; 3 dh para respu	13 días	jue 2/11/17
800		Remisión de solicitud de prevenciones por parte de la UJI y de la UT dado el	1 día	mar 21/11/1
801		Solicitud de información en Mer.Link a los oferentes para atender prevenci	1 día	mié 22/11/1
802		Recepción de respuestas por parte de los oferentes a las prevenciones (En l	5 días	jue 23/11/17
803		Envío de las respuestas a prevenciones a la UJI y a la UT (Mer Link)	0 días	mié 29/11/1

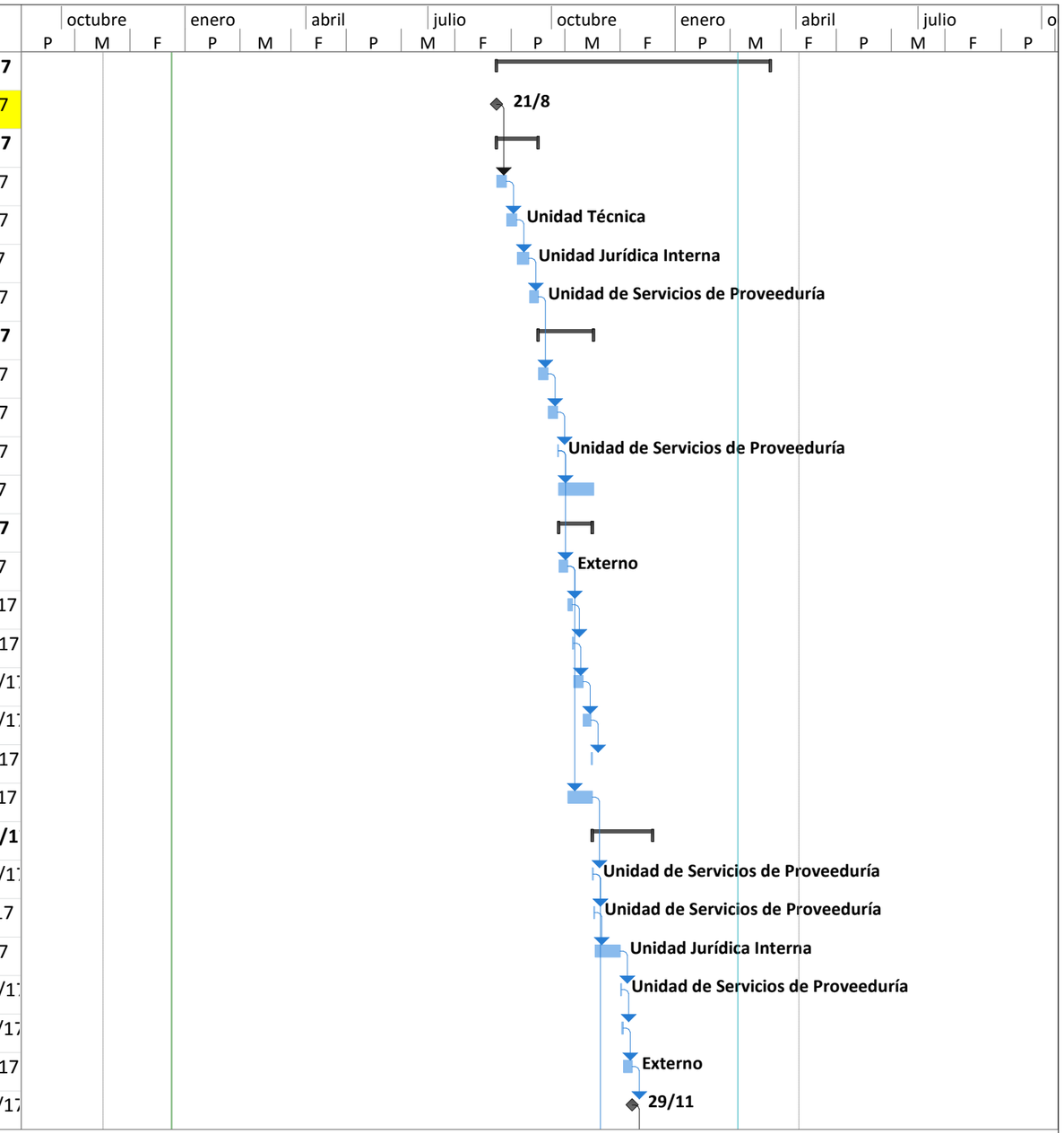

Proyecto: Cronograma de compra
Fecha: jue 22/12/16

Tarea	Tareas externas	Tarea manual	Sólo fin
División	Hito externo	Sólo duración	Fecha límite
Hito	Tarea inactiva	Informe de resumen manual	Progreso
Resumen	Hito inactivo	Resumen manual	Progreso manual
Resumen del proyecto	Resumen inactivo	Sólo el comienzo	

Id	Modo de tarea	Nombre de tarea	Duración	Comienzo
804		Análisis de respuesta a prevenciones por parte de la UJI y de la UT	3 días	jue 30/11/17
805		Informe de admisibilidad (UJI y UT)	3 días	mar 5/12/17
806		Elaboracion y envío de Informe de admisibilidad	0 días	vie 8/12/17
807		Elaboración de Informe de recomendación	5 días	vie 8/12/17
808		**Proceso de adjudicación**	**34 días**	**mié 1/11/17**
809		Fecha máxima para adjudicar	34 días	mié 1/11/17
810		**Recomendación, adjudicación y comunicación**	**10,92 días**	**mar 19/12/1**
811		Convocatoria a Comisión de Adjudicaciones	3 días	mar 19/12/1
812		Sesión de la Comisión de Adjudicaciones	0,5 días	mié 3/1/18
813		Recomendación de la Comisión de Adjudicaciones	0,5 días	mié 3/1/18
814		Elaboracion de acuerdo de adjudicacion	1 día	mié 3/1/18
815		Comunicación a empresas de Acuerdo de adjudicacion (Mer - Link)	1 día	vie 5/1/18
816		Firmeza del acto de adjudicacion	5 días	lun 8/1/18
817		**Recurso de revocatoria**	**35,8 días**	**lun 8/1/18**
818		Plazo para recibir recurso (Art N°185 RLCA)	5 días	lun 8/1/18
819		Análisis de admisibilidad del recurso y comunicación si se declara inadmisib	2 días	lun 15/1/18
820		Notificacion al Adjudicatario del recurso en caso de ser adminisble	0 días	mié 17/1/18
821		Plazo para recibir respuesta del adjuducatario (Art N°186 RLCA)	3 días	mié 17/1/18
822		Elaboracion de la resolucion final de la revocatoria (Art N°187 RLCA)	15 días	lun 22/1/18
823		Notificacion de la resolución (Mer-Link)	0 días	lun 12/2/18
824		Convocatoria a Comisión de Adjudicaciones	5 días	lun 12/2/18
825		Sesión de la Comision de Adjudicaciones	0,5 días	lun 19/2/18
826		Nueva recomendación de adjudicación por parte de la Comision de Adjudic	0,5 días	lun 19/2/18
827		Adjudicación en firme	5 días	lun 19/2/18
828		**Trámite de contrato**	**10,87 días**	**lun 12/2/18**
829		Elaboración del Contrato	5 días	lun 19/2/18
830		Solicitud de documentos a Adjudicatario	0 días	lun 19/2/18
831		Presentación de documentos por parte de adjudicatario (Timbres, grarantía	5 días	lun 19/2/18

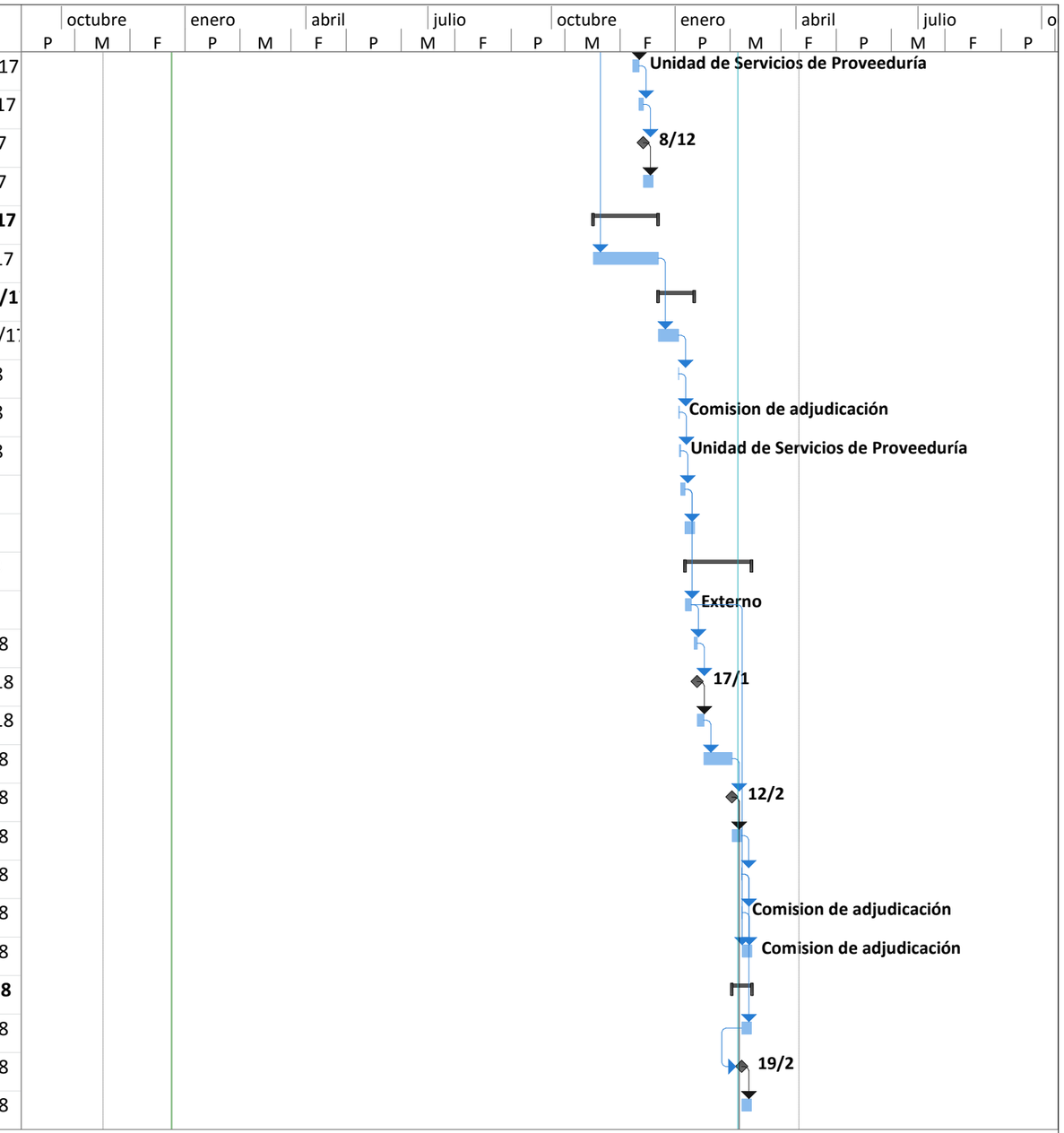

Proyecto: Cronograma de compra
Fecha: jue 22/12/16

Tarea	Tareas externas	Tarea manual	Sólo fin
División	Hito externo	Sólo duración	Fecha límite
Hito	Tarea inactiva	Informe de resumen manual	Progreso
Resumen	Hito inactivo	Resumen manual	Progreso manual
Resumen del proyecto	Resumen inactivo	Sólo el comienzo	

Id		Modo de tarea	Nombre de tarea	Duración	Comienzo
832			Firma de contrato oferente	1 día	lun 12/2/18
833			Envío de contrato para firma al Despacho Contralor	0 días	lun 12/2/18
834			Firma de contrato Despacho Contralor	5 días	mar 13/2/18
835			Envío de contrato a aprobación interna	0 días	mar 20/2/18
836			Aprobacion Interna de Contrato	5 días	mar 20/2/18
837			Comunicación a empresa de aprobación del contrato y orden de inicio	0 días	mar 27/2/18
838			**Trámite del Pedido**	**2,87 días**	**mar 27/2/18**
839			Elaboración del borrador del pedido de Compra	2 días	mar 27/2/18
840			Envio de borrador de pedido a Financiero para aprobación	0 días	mié 28/2/18
841			Devolución de pedido a Proveeduría	1 día	jue 1/3/18
842			Notificación de Pedido de Compra	0 días	vie 2/3/18
843			Fin trámite de Pedido de compra	0 días	vie 2/3/18
844			**Recepción de los items**	**3,87 días**	**mar 27/2/18**
845			Entrega de los bienes/servicios	1 día	mar 27/2/18
846			Recibido a satisfacción	3 días	mié 28/2/18
847			Fin recepción de items	0 días	vie 2/3/18
848			**Trámite de pago**	**5,86 días**	**lun 5/3/18**
849			Envio documentos a Financiero	1 día	lun 5/3/18
850			Emisión de pago en Financiero	5 días	mar 6/3/18
851			Conclusión trámite licitación	0 días	lun 12/3/18
852			**UNIDAD DE SERVICIOS DE INFORMACIÓN**	**152,68 días**	**mié 21/12/1**
853			**2017LA-00000010-503 USI_Compra de Guillotina (Contratado a 04/2017) ₡20,000.000,00**	**152,68 días**	**mié 21/12/16**
854			Envío de especificaciones técnicas y Estudios de mercado	0 días	mié 21/12/16
855			**Confección Documento complementario al cartel**	**22,95 días**	**mié 21/12/1**
856			Elaboración de documento complementario al Cartel	5 días	mié 21/12/16
857			Revisión Jurídica de cartel UJI	6 días	mié 11/1/17
858			Revisión Técnica de cartel	7 días	jue 19/1/17

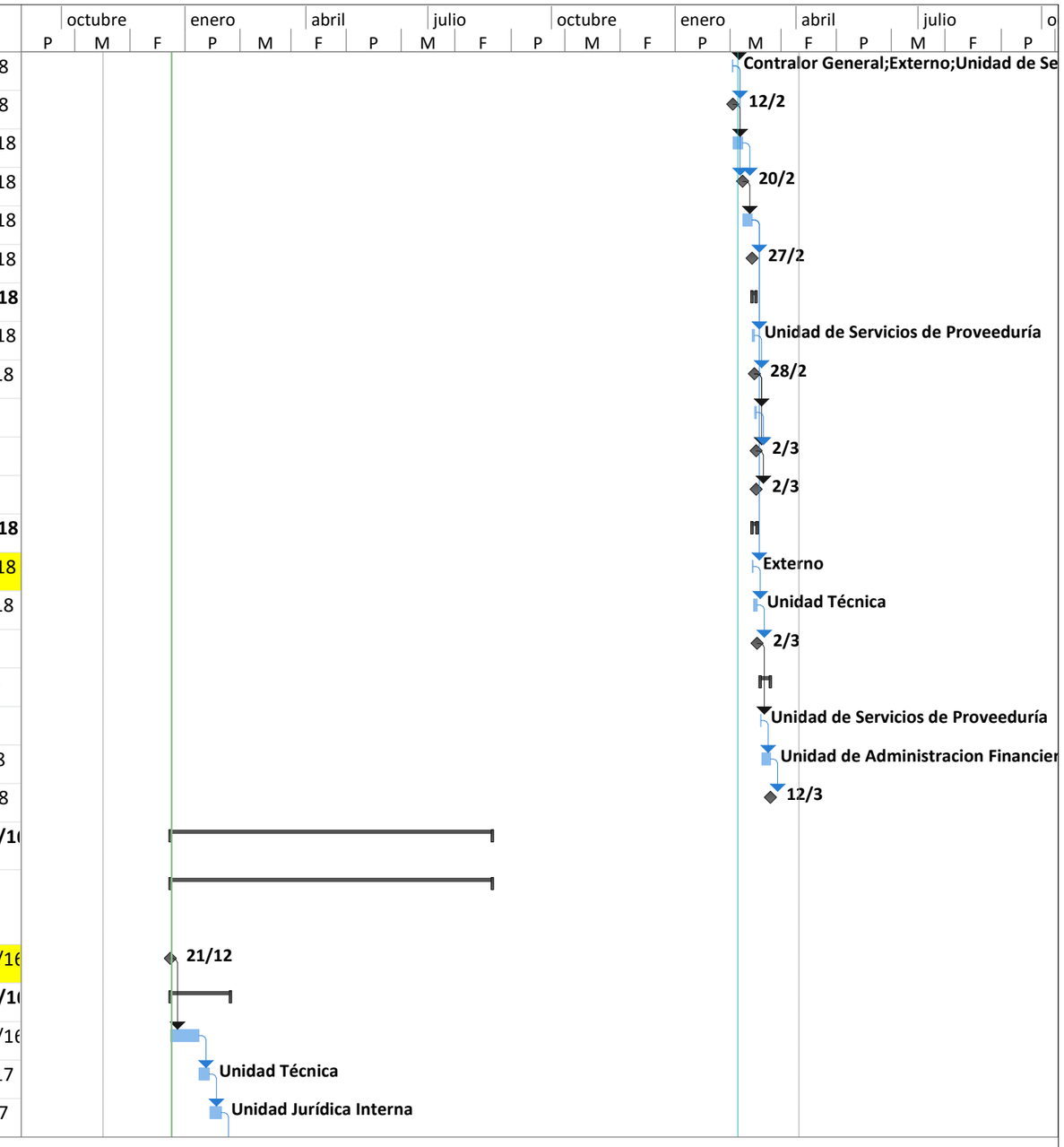

Proyecto: Cronograma de compra
Fecha: jue 22/12/16

Tarea	Tareas externas	Tarea manual	Sólo fin
División	Hito externo	Sólo duración	Fecha límite
Hito	Tarea inactiva	Informe de resumen manual	Progreso
Resumen	Hito inactivo	Resumen manual	Progreso manual
Resumen del proyecto	Resumen inactivo	Sólo el comienzo	

Id	Modo de tarea	Nombre de tarea	Duración	Comienzo
859		Incorporación de ajustes y confección de documento complementario al ca	5 días	lun 30/1/17
860		**Invitación a participar**	**27,98 días**	**lun 6/2/17**
861		Buscar código de producto / solicitar la creación de códigos en el catálogo c	5 días	lun 6/2/17
862		Elaboracion de solicitud y confección de Cartel en Mer Link	5 días	lun 13/2/17
863		Invitación a participar en Mer Link	1 día	lun 20/2/17
864		Plazo para recibir ofertas	17 días	mar 21/2/17
865		**Recurso de Objeción al Cartel**	**16,86 días**	**mar 21/2/17**
866		Presentacion de Objeción al cartel	5 días	mar 21/2/17
867		Suspensión del plazo para recibir ofertas y publicación en Mer Link	1 día	mar 28/2/17
868		Envío de recurso de objecion a Unidad Jurídica y a Unidad Técnica	1 día	mié 1/3/17
869		Respuesta de UT o UJI a la USP	5 días	jue 2/3/17
870		Confeccion de Resolución a la Objeción	4 días	jue 9/3/17
871		Comunicación de Resolución final	1 día	mié 15/3/17
872		Nuevo plazo para recibir ofertas	12 días	mar 28/2/17
873		**Recepción y estudio de ofertas**	**32,82 días**	**jue 16/3/17**
874		Apertura de ofertas	1 día	jue 16/3/17
875		Remisión en Mer Link de ofertas para realizar estudio de admisibilidad (lega	1 día	vie 17/3/17
876		Estudio y valoración de las ofertas: 5 dh para prevenciones; 3 dh para respu	13 días	lun 20/3/17
877		Remisión de solicitud de prevenciones por parte de la UJI y de la UT dado el	1 día	jue 6/4/17
878		Solicitud de información en Mer.Link a los oferentes para atender prevenci	1 día	vie 7/4/17
879		Recepción de respuestas por parte de los oferentes a las prevenciones (En l	5 días	lun 17/4/17
880		Envío de las respuestas a prevenciones a la UJI y a la UT (Mer Link)	0 días	vie 21/4/17
881		Análisis de respuesta a prevenciones por parte de la UJI y de la UT	3 días	lun 24/4/17
882		Informe de admisibilidad (UJI y UT)	3 días	jue 27/4/17
883		Elaboracion y envío de Informe de admisibilidad	0 días	mié 3/5/17
884		Elaboración de Informe de recomendación	5 días	mié 3/5/17
885		**proceso de adjudicación**	**34 días**	**vie 17/3/17**
886		Fecha máxima para adjudicar	34 días	vie 17/3/17

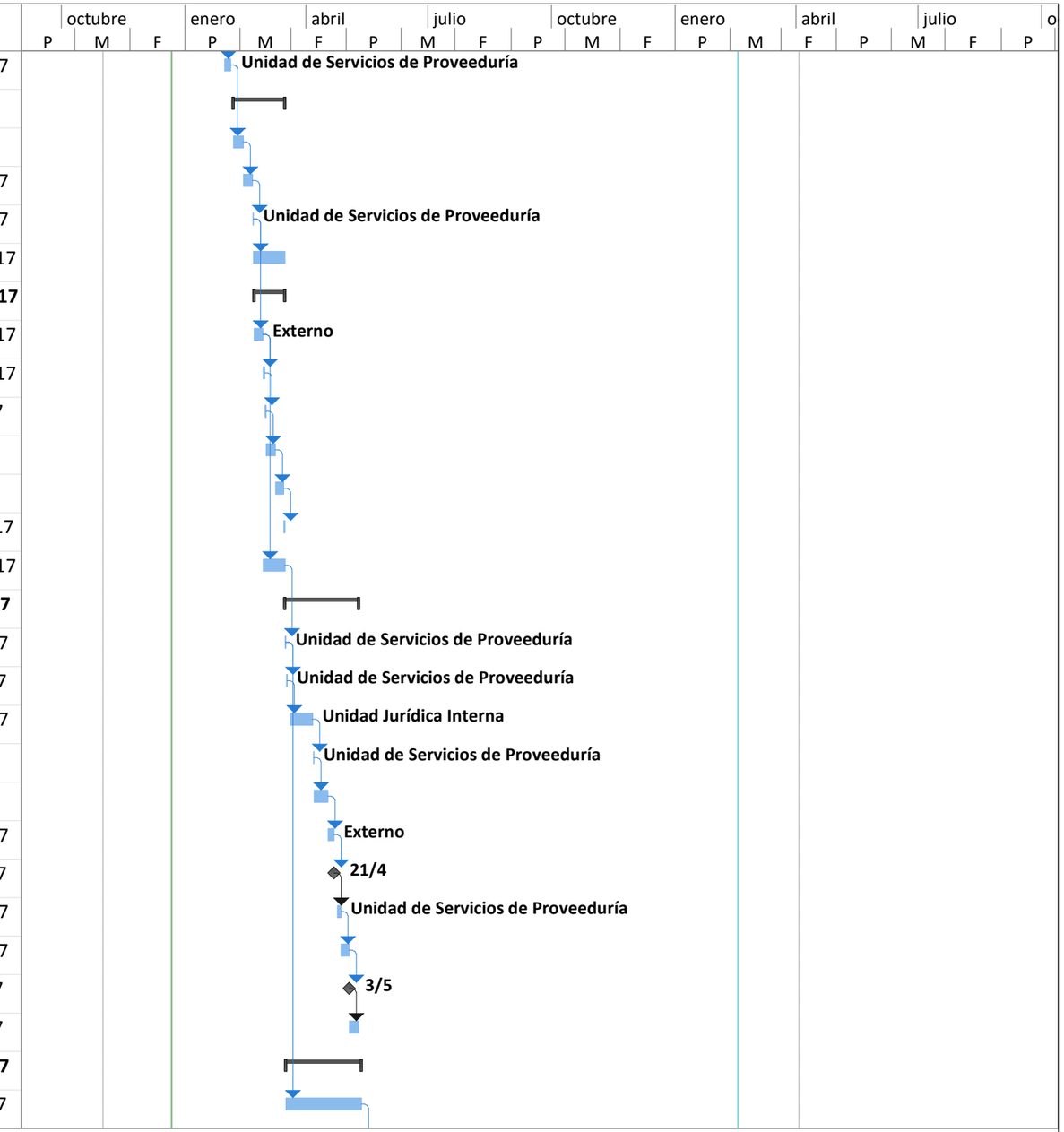

Proyecto: Cronograma de compra
Fecha: jue 22/12/16

Tarea	Tareas externas	Tarea manual	Sólo fin
División	Hito externo	Sólo duración	Fecha límite
Hito	Tarea inactiva	Informe de resumen manual	Progreso
Resumen	Hito inactivo	Resumen manual	Progreso manual
Resumen del proyecto	Resumen inactivo	Sólo el comienzo	

Id	Modo de tarea	Nombre de tarea	Duración	Comienzo
887		**Recomendación, adjudicación y comunicación**	**5,92 días**	**vie 12/5/17**
888		Convocatoria a Comisión de Adjudicaciones	3 días	vie 12/5/17
889		Sesión de la Comisión de Adjudicaciones	0,5 días	mié 17/5/17
890		Recomendación de la Comisión de Adjudicaciones	0,5 días	mié 17/5/17
891		Elaboracion de acuerdo de adjudicacion	1 día	mié 17/5/17
892		Comunicación a empresas de Acuerdo de adjudicacion (Mer - Link)	1 día	vie 19/5/17
893		**Proceso de adjudicación**	**5 días**	**lun 22/5/17**
894		Firmeza del acto de adjudicacion	5 días	lun 22/5/17
895		**Recurso de revocatoria**	**35,8 días**	**lun 22/5/17**
896		Plazo para recibir recurso (Art N°185 RLCA)	5 días	lun 22/5/17
897		Análisis de admisibilidad del recurso y comunicación si se declara inadmisib	2 días	lun 29/5/17
898		Notificacion al Adjudicatario del recurso en caso de ser adminisble	0 días	mié 31/5/17
899		Plazo para recibir respuesta del adjuducatario (Art N°186 RLCA)	3 días	mié 31/5/17
900		Elaboracion de la resolucion final de la revocatoria (Art N°187 RLCA)	15 días	lun 5/6/17
901		Notificacion de la resolución (Mer-Link)	0 días	lun 26/6/17
902		Convocatoria a Comisión de Adjudicaciones	5 días	lun 26/6/17
903		Sesión de la Comision de Adjudicaciones	0,5 días	lun 3/7/17
904		Nueva recomendación de adjudicación por parte de la Comision de Adjudic	0,5 días	lun 3/7/17
905		Adjudicación en firme	5 días	lun 3/7/17
906		**Trámite de contrato**	**10,87 días**	**lun 26/6/17**
907		Elaboración del Contrato	5 días	lun 3/7/17
908		Solicitud de documentos a Adjudicatario	0 días	lun 3/7/17
909		Presentación de documentos por parte de adjudicatario (Timbres, grarantía	5 días	lun 3/7/17
910		Firma de contrato oferente	1 día	lun 26/6/17
911		Envío de contrato para firma al Despacho Contralor	0 días	lun 26/6/17
912		Firma de contrato Despacho Contralor	5 días	mar 27/6/17
913		Envío de contrato a aprobación interna	0 días	mar 4/7/17
914		Aprobacion Interna de Contrato	5 días	mar 4/7/17

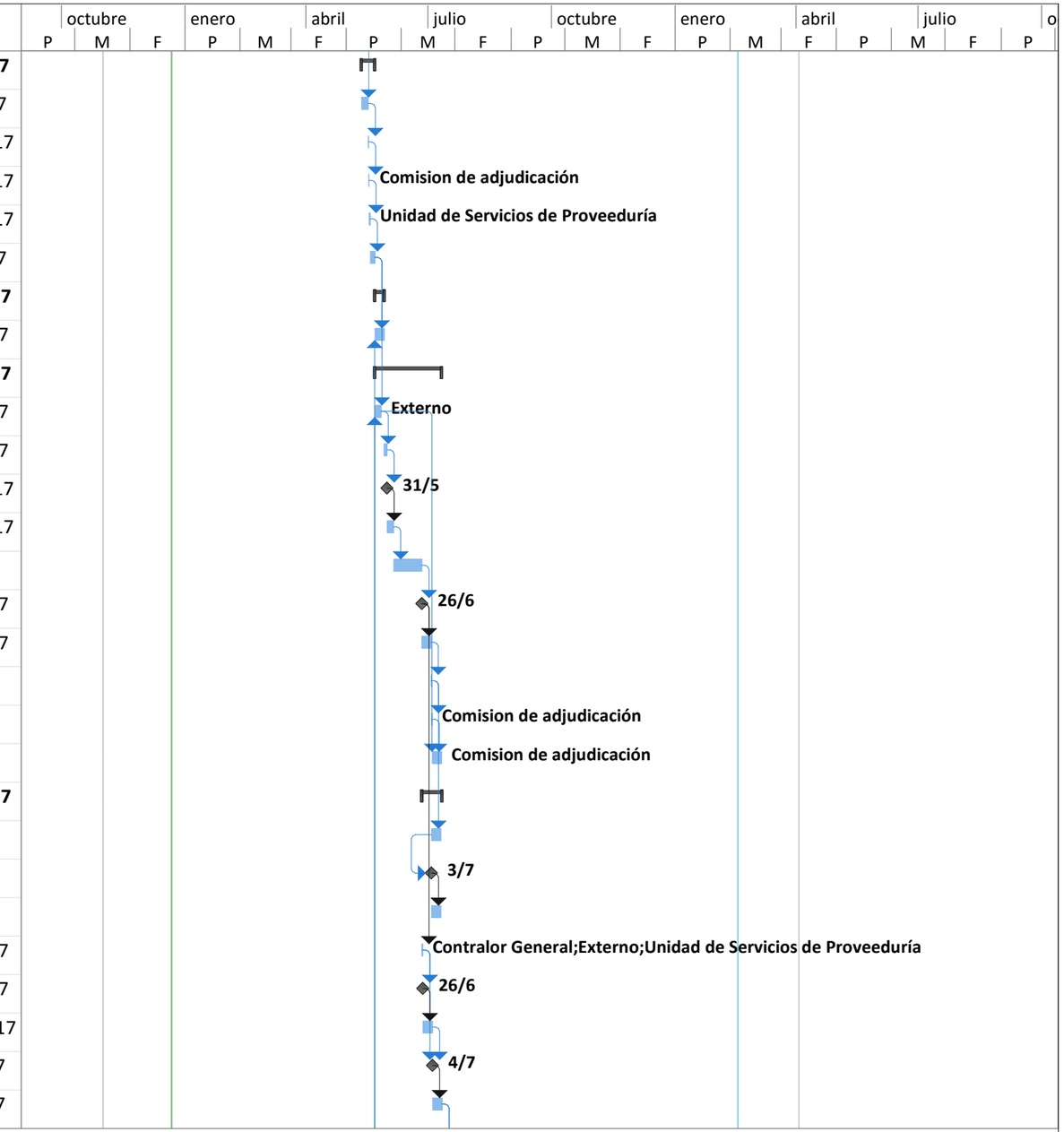

Proyecto: Cronograma de compra
Fecha: jue 22/12/16

Tarea	Tareas externas	Tarea manual	Sólo fin
División	Hito externo	Sólo duración	Fecha límite
Hito	Tarea inactiva	Informe de resumen manual	Progreso
Resumen	Hito inactivo	Resumen manual	Progreso manual
Resumen del proyecto	Resumen inactivo	Sólo el comienzo	

Id		Modo de tarea	Nombre de tarea	Duración	Comienzo
915			Comunicación a empresa de aprobación del contrato y orden de inicio	0 días	mar 11/7/17
916			**Trámite del Pedido**	**2,87 días**	**mar 11/7/17**
917			Elaboración del borrador del pedido de Compra	2 días	mar 11/7/17
918			Envio de borrador de pedido a Financiero para aprobación	0 días	mié 12/7/17
919			Devolución de pedido a Proveeduría	1 día	jue 13/7/17
920			Notificación de Pedido de Compra	0 días	vie 14/7/17
921			Fin trámite de Pedido de compra	0 días	vie 14/7/17
922			**Recepción de los items**	**13,97 días**	**mié 19/7/17**
923			Trámite de exoneración de bienes	10 días	mié 19/7/17
924			Entrega de los bienes/servicios	1 día	vie 4/8/17
925			Recibido a satisfacción	3 días	lun 7/8/17
926			Fin recepción de items	0 días	mié 9/8/17
927			**Trámite de pago**	**4,86 días**	**jue 10/8/17**
928			Envio documentos a Financiero	1 día	jue 10/8/17
929			Emisión de pago en Financiero	5 días	vie 11/8/17
930			Conclusión trámite licitación	0 días	jue 17/8/17
931			**EJECUCIÓN CONTRACTUAL LICITACIÓN ABREVIADA (CENTRO DE**	**101,55 días**	**lun 20/2/17**
932			**2016LA-0000012-503CC_III Congreso sobre el Régimen Jurídico de la Hacienda Pública_(Contratado al 28/07/17; Con Objeción y con Revocatoria) ₡20,000.000,00**	**101,55 días**	**lun 20/2/17**
933			**Elaboración de Cartel**	**5,5 días**	**lun 20/2/17**
934			Recepción Especificaciones técnicas	0 días	lun 20/2/17
935			Elaboracion del cartel (USP)	2 días	lun 20/2/17
936			Revisión Técnica de cartel	1 día	mié 22/2/17
937			Incorporación de ajustes en cláusulas legales y técnicas	1 día	jue 23/2/17
938			Confección de cartel definitivo	1 día	vie 24/2/17
939			Invitación a participar en Mer- Link	0,5 días	lun 27/2/17
940			**Recepción y estudio de ofertas**	**24 días**	**lun 27/2/17**
941			**Invitación a participar**	**15 días**	**lun 27/2/17**

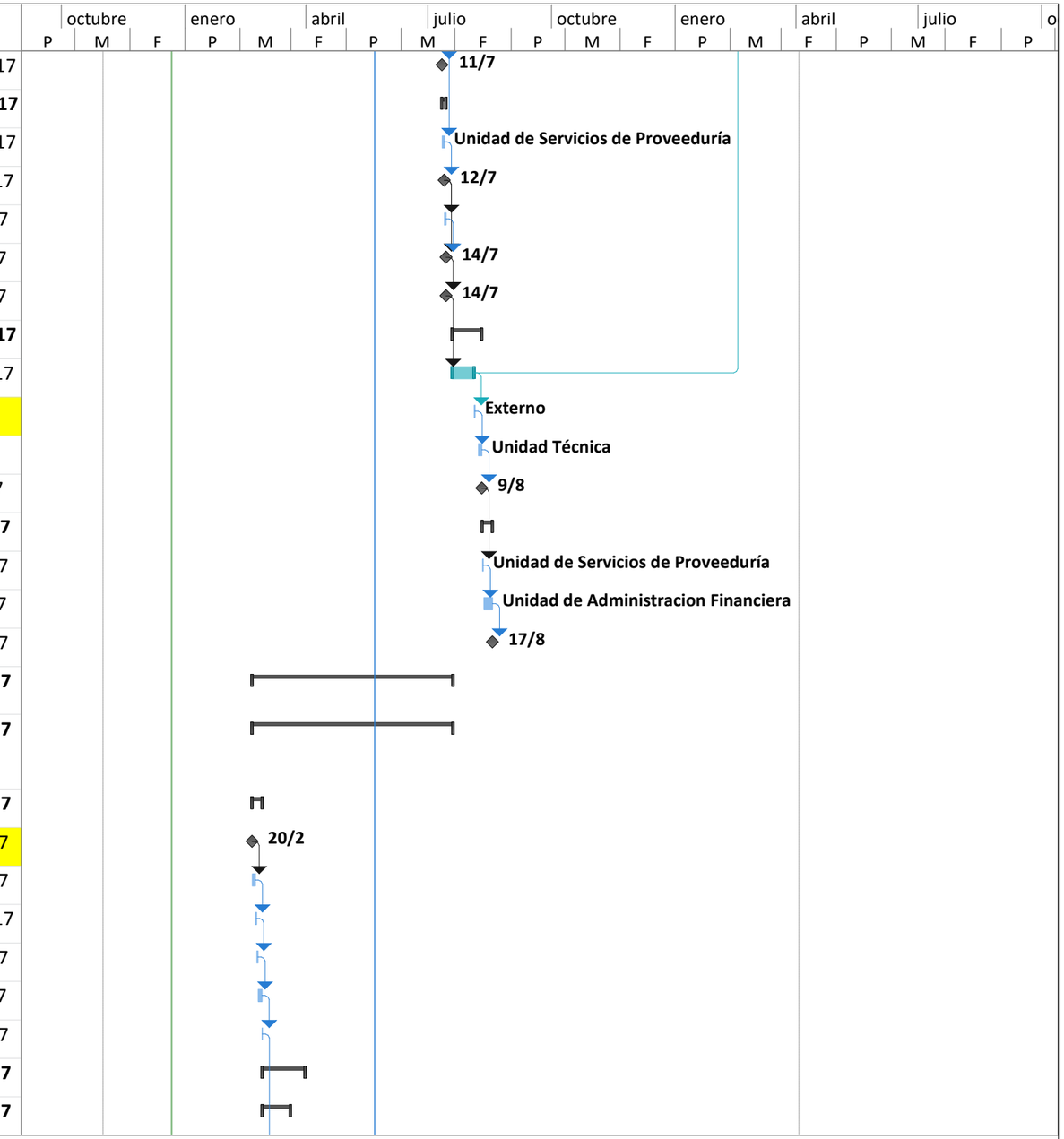

Proyecto: Cronograma de compra
Fecha: jue 22/12/16

Tarea	Tareas externas	Tarea manual	Sólo fin
División	Hito externo	Sólo duración	Fecha límite
Hito	Tarea inactiva	Informe de resumen manual	Progreso
Resumen	Hito inactivo	Resumen manual	Progreso manual
Resumen del proyecto	Resumen inactivo	Sólo el comienzo	

Id		Modo de tarea	Nombre de tarea	Duración	Comienzo
942			Invitación	5 días	lun 27/2/17
943			Plazo para recibir recurso de objeción al Cartel	1 día	lun 27/2/17
944			Resolver recurso de Objeción al cartel	10 días	mar 28/2/17
945			Nuevo plazo para recibir ofertas	4 días	mar 14/3/17
946			**Recepción y estudio de ofertas**	**9 días**	**lun 20/3/17**
947			Apertura de ofertas Mer -Link	0 días	lun 20/3/17
948			Solicitud de criterio técnico de ofertas	0 días	lun 20/3/17
949			Estudio y valoración de las ofertas estudio técnico	4 días	lun 20/3/17
950			Envio de prevenciones	0 días	vie 24/3/17
951			Respuesta a prevenciones (Potenciales oferentes)	2 días	vie 24/3/17
952			Análisis de respuesta a prevenciones	2 días	mar 28/3/17
953			Elaboración de Informe Técnico	1 día	jue 30/3/17
954			**Recomendación, adjudicación y comunicación**	**6,05 días**	**vie 31/3/17**
955			Convocatoria a Comisión de Adjudicaciones	3 días	vie 31/3/17
956			Sesión de la Comisión de Adjudicaciones	0,5 días	mié 5/4/17
957			Recomendación de la Comisión de Adjudicaciones	0,5 días	jue 6/4/17
958			Elaboracion de acuerdo de adjudicacion	1 día	jue 6/4/17
959			Comunicación a empresas de Acuerdo de adjudicacion (Mer - Link)	1 día	vie 7/4/17
960			**Recurso de revocatoria**	**11 días**	**lun 17/4/17**
961			Plazo para recibir recurso	2 días	lun 17/4/17
962			Plazo para admisibilidad del recurso	2 días	mié 19/4/17
963			Plazo para audiencia inicial	2 días	vie 21/4/17
964			Resolución de Recurso de revocatoria Art 136 RLCA	3 días	mar 25/4/17
965			Adjudicación en firme	2 días	vie 28/4/17
966			**Trámite del Pedido**	**5 días**	**mié 3/5/17**
967			Elaboración del Pedido de Compra	1 día	mié 3/5/17
968			Envio a Financiero, su aprobación y devolución a Proveeduría	3 días	jue 4/5/17
969			Notificación de Pedido de Compra	1 día	mar 9/5/17

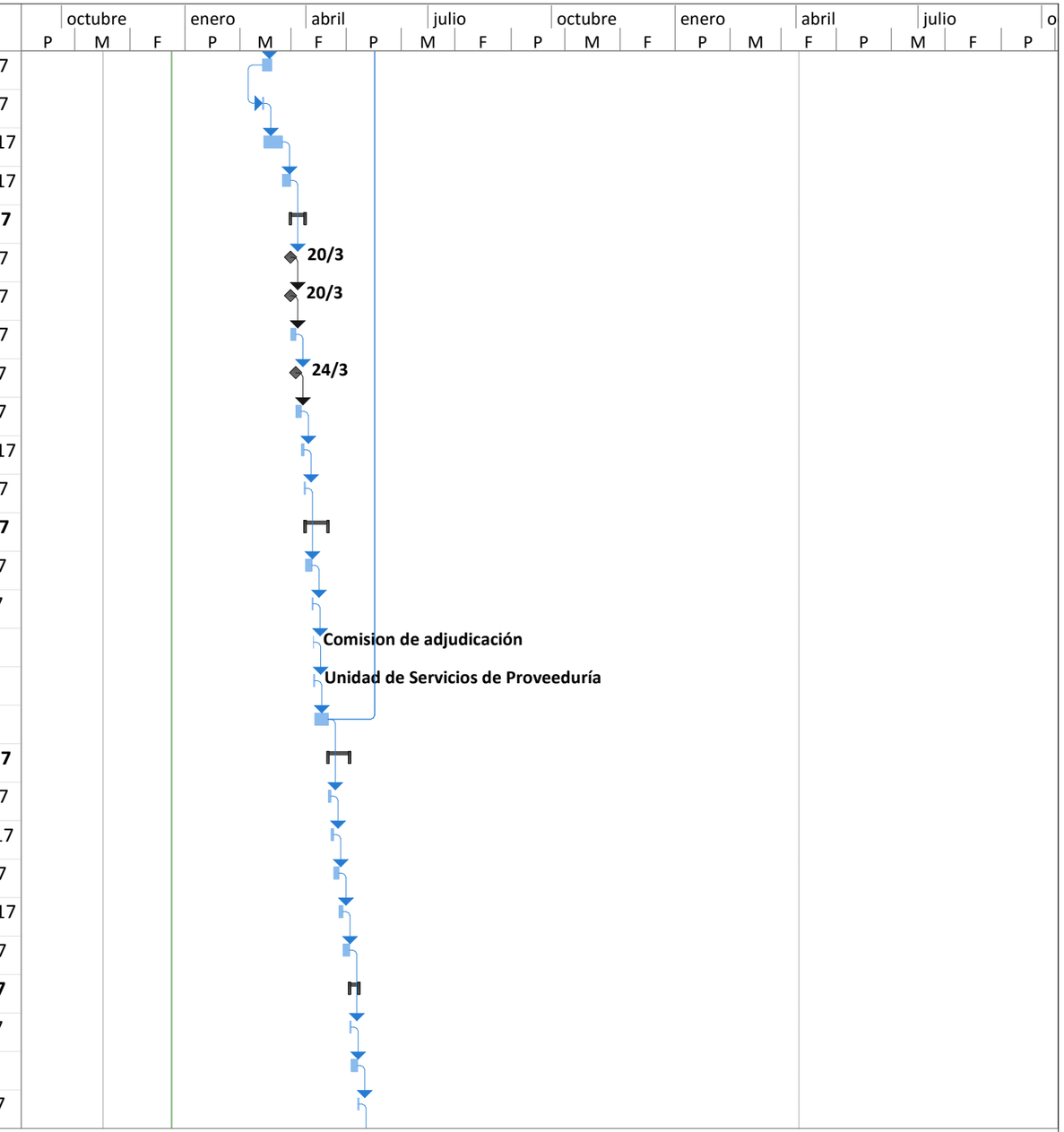

Proyecto: Cronograma de compra
Fecha: jue 22/12/16

Tarea		Tareas externas		Tarea manual		Sólo fin	
División		Hito externo		Sólo duración		Fecha límite	
Hito		Tarea inactiva		Informe de resumen manual		Progreso	
Resumen		Hito inactivo		Resumen manual		Progreso manual	
Resumen del proyecto		Resumen inactivo		Sólo el comienzo			

Id	Modo de tarea	Nombre de tarea	Duración	Comienzo
970		**Recepción de los items**	**18 días**	**mié 10/5/17**
971		Entrega de los bienes/servicios	15 días	mié 10/5/17
972		Recibido a satisfacción	3 días	mié 31/5/17
973		**Trámite de pago**	**32 días**	**lun 5/6/17**
974		Envio documentos a Financiero	2 días	lun 5/6/17
975		Emisión de pago en Financiero	30 días	mié 7/6/17
976		Conclusión trámite de Contratación	0 días	mié 19/7/17
977		**COMPRAS DIRECTAS**	**200,28 días**	**lun 9/1/17**
978		**UNIDAD DE GESTIÓN DE POTENCIAL HUMANO**	**116,46 días**	**lun 9/1/17**
979		**2017CD-000001-503 UGPH_Capacitación (De enero a diciembre 2017, Con Objeción y con Revocatoria) ₡92,400.000,00**	**40 días**	**lun 9/1/17**
980		**Contratación**	**0,8 días**	**lun 9/1/17**
981		Contacto al Proveedor	0,5 días	lun 9/1/17
982		Verificación de datos	0,1 días	lun 9/1/17
983		Adjudicación y comunicación de Acuerdo de Adjudicación	0,1 días	lun 9/1/17
984		Adjudicación en firme	0,1 días	lun 9/1/17
985		**Trámite del Pedido**	**3,2 días**	**lun 9/1/17**
986		Elaboración del Pedido de Compra	0,2 días	lun 9/1/17
987		Envio a Financiero, su aprobación y devolución a Proveeduría	2 días	mar 10/1/17
988		Notificación de Pedido de Compra	1 día	jue 12/1/17
989		**Ejecución**	**4 días**	**vie 13/1/17**
990		Realización del Evento	1 día	vie 13/1/17
991		Recibido a satisfacción	3 días	lun 16/1/17
992		**Trámite de pago**	**32 días**	**jue 19/1/17**
993		Envio documentos a Financiero	2 días	jue 19/1/17
994		Emisión de pago en Financiero	30 días	lun 23/1/17
995		Conclusión trámite de Contratación	0 días	lun 6/3/17

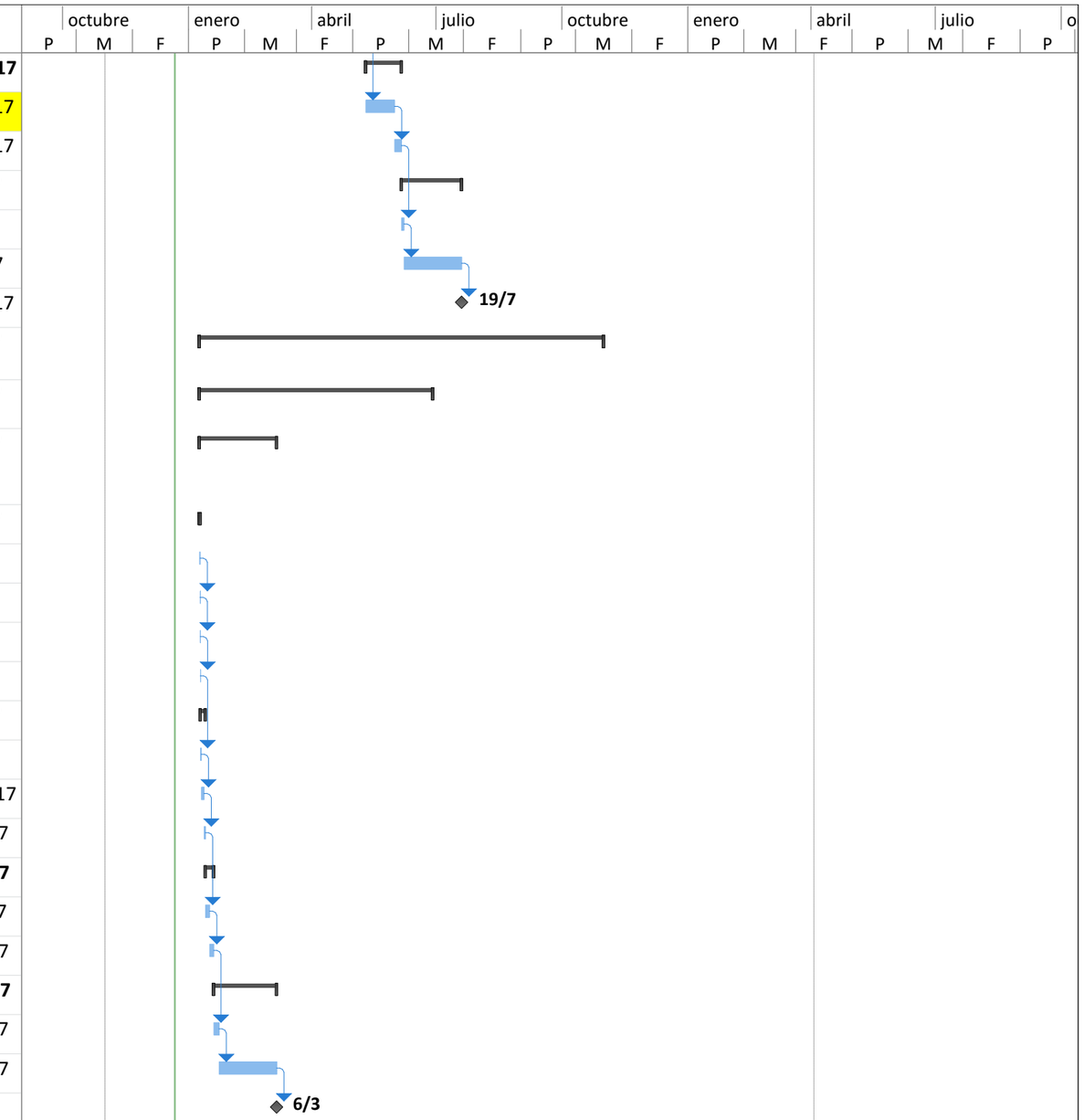

Proyecto: Cronograma de compra
Fecha: jue 22/12/16

Tarea	Tareas externas	Tarea manual	Sólo fin
División	Hito externo	Sólo duración	Fecha límite
Hito	Tarea inactiva	Informe de resumen manual	Progreso
Resumen	Hito inactivo	Resumen manual	Progreso manual
Resumen del proyecto	Resumen inactivo	Sólo el comienzo	

Id	Modo de tarea	Nombre de tarea	Duración	Comienzo
996		**2017CD-000002-503 UGPH_Encuesta de Salarios (Con Objeción y con Revocatoria) Vence 22/05/2017 ₡1.020.000.00)**	**96,5 días**	**lun 23/1/17**
997		**Elaboración de Cartel**	**5,5 días**	**lun 23/1/17**
998		Recepción Especificaciones técnicas	0 días	lun 23/1/17
999		Elaboracion del cartel (USP)	2 días	lun 23/1/17
1000		Revisión Técnica de cartel	1 día	mié 25/1/17
1001		Incorporación de ajustes en cláusulas legales y técnicas	1 día	jue 26/1/17
1002		Confección de cartel definitivo	1 día	vie 27/1/17
1003		Invitación a participar en Mer- Link	0,5 días	lun 30/1/17
1004		**Recepción y estudio de ofertas**	**24 días**	**lun 30/1/17**
1005		**Invitación a participar**	**15 días**	**lun 30/1/17**
1006		Invitación	5 días	lun 30/1/17
1007		Plazo para recibir recurso de objeción al Cartel	1 día	lun 30/1/17
1008		Resolver recurso de Objeción al cartel	10 días	mar 31/1/17
1009		Nuevo plazo para recibir ofertas	4 días	mar 14/2/17
1010		**Recepción y estudio de ofertas**	**9 días**	**lun 20/2/17**
1011		Apertura de ofertas Mer -Link	0 días	lun 20/2/17
1012		Solicitud de criterio técnico de ofertas	0 días	lun 20/2/17
1013		Estudio y valoración de las ofertas estudio técnico	4 días	lun 20/2/17
1014		Envio de prevenciones	0 días	vie 24/2/17
1015		Respuesta a prevenciones (Potenciales oferentes)	2 días	vie 24/2/17
1016		Análisis de respuesta a prevenciones	2 días	mar 28/2/17
1017		Elaboración de Informe Técnico	1 día	jue 2/3/17
1018		**Recomendación, adjudicación y comunicación**	**12 días**	**vie 3/3/17**
1019		Adjudicación y comunicación de Acuerdo de Adjudicación	1 día	vie 3/3/17
1020		**Recurso de revocatoria**	**9 días**	**lun 6/3/17**
1021		Plazo para recibir recurso	2 días	lun 6/3/17
1022		Plazo para admisibilidad del recurso	2 días	mié 8/3/17

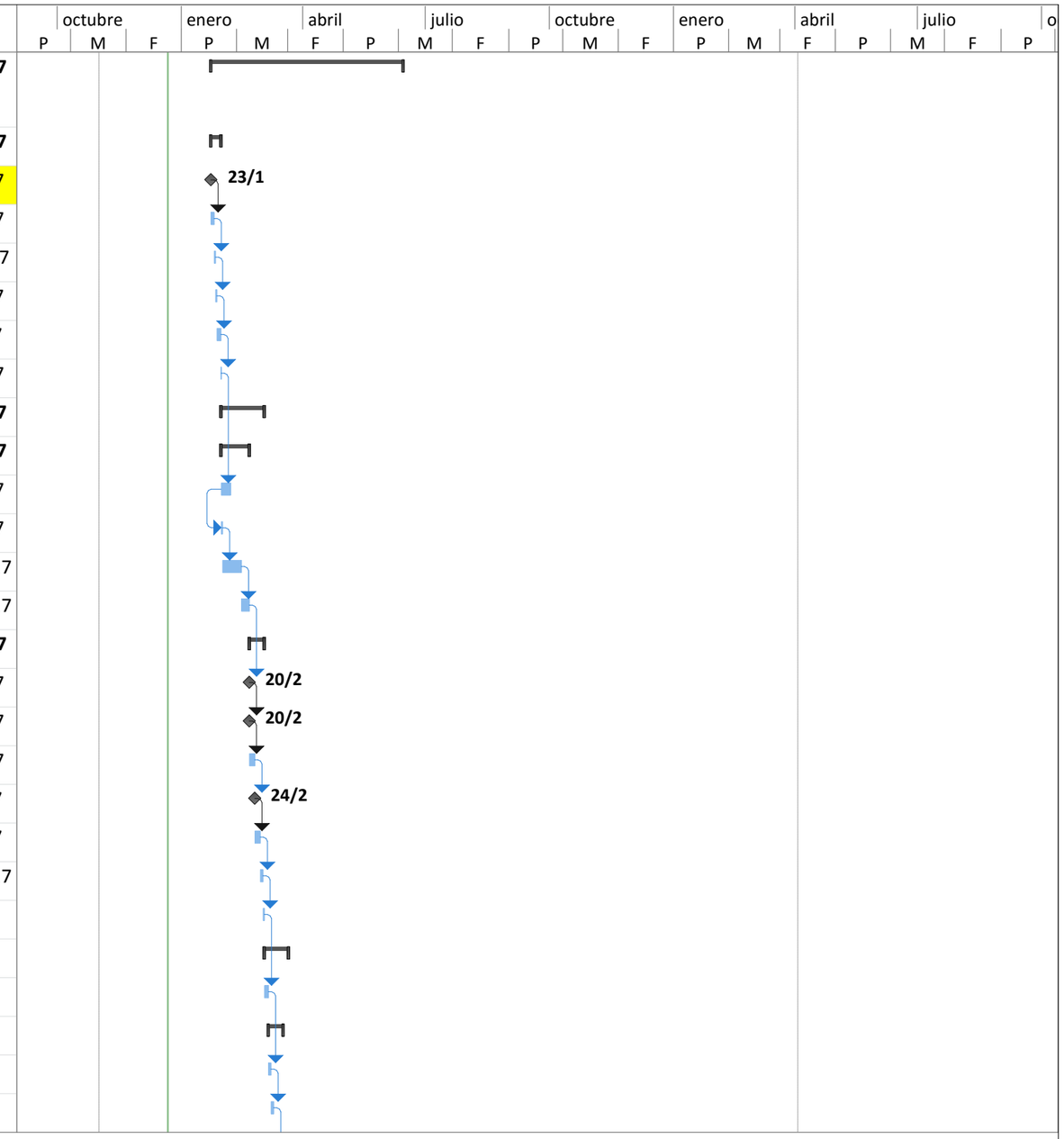

Proyecto: Cronograma de compra
Fecha: jue 22/12/16

Tarea	Tareas externas	Tarea manual	Sólo fin
División	Hito externo	Sólo duración	Fecha límite
Hito	Tarea inactiva	Informe de resumen manual	Progreso
Resumen	Hito inactivo	Resumen manual	Progreso manual
Resumen del proyecto	Resumen inactivo	Sólo el comienzo	

Id	Modo de tarea	Nombre de tarea	Duración	Comienzo
1023		Plazo para audiencia inicial	2 días	vie 10/3/17
1024		Resolución de Recurso de revocatoria Art 136 RLCA	3 días	mar 14/3/17
1025		Adjudicación en firme	2 días	vie 17/3/17
1026		**Trámite del Pedido**	**5 días**	**mar 21/3/17**
1027		Elaboración del Pedido de Compra	1 día	mar 21/3/17
1028		Envio a Financiero, su aprobación y devolución a Proveeduría	3 días	mié 22/3/17
1029		Notificación de Pedido de Compra	1 día	lun 27/3/17
1030		**Recepción de los items**	**18 días**	**mar 28/3/17**
1031		Entrega de los bienes/servicios	15 días	mar 28/3/17
1032		Recibido a satisfacción	3 días	mar 25/4/17
1033		**Trámite de pago**	**32 días**	**vie 28/4/17**
1034		Envio documentos a Financiero	2 días	vie 28/4/17
1035		Emisión de pago en Financiero	30 días	mié 3/5/17
1036		Conclusión trámite de Contratación	0 días	mié 14/6/17
1037		**2017CD-000003-503 UGPH_Software para evaluar las competencias (Con Objeción y con Revocatoria) Vence 31/08/2017; ₡6.000.000.00)**	**96,5 días**	**lun 6/2/17**
1038		**Elaboración de Cartel**	**5,5 días**	**lun 6/2/17**
1039		Recepción Especificaciones técnicas	0 días	lun 6/2/17
1040		Elaboracion del cartel (USP)	2 días	lun 6/2/17
1041		Revisión Técnica de cartel	1 día	mié 8/2/17
1042		Incorporación de ajustes en cláusulas legales y técnicas	1 día	jue 9/2/17
1043		Confección de cartel definitivo	1 día	vie 10/2/17
1044		Invitación a participar en Mer- Link	0,5 días	lun 13/2/17
1045		**Recepción y estudio de ofertas**	**24 días**	**lun 13/2/17**
1046		**Invitación a participar**	**15 días**	**lun 13/2/17**
1047		Invitación	5 días	lun 13/2/17
1048		Plazo para recibir recurso de objeción al Cartel	1 día	lun 13/2/17
1049		Resolver recurso de Objeción al cartel	10 días	mar 14/2/17

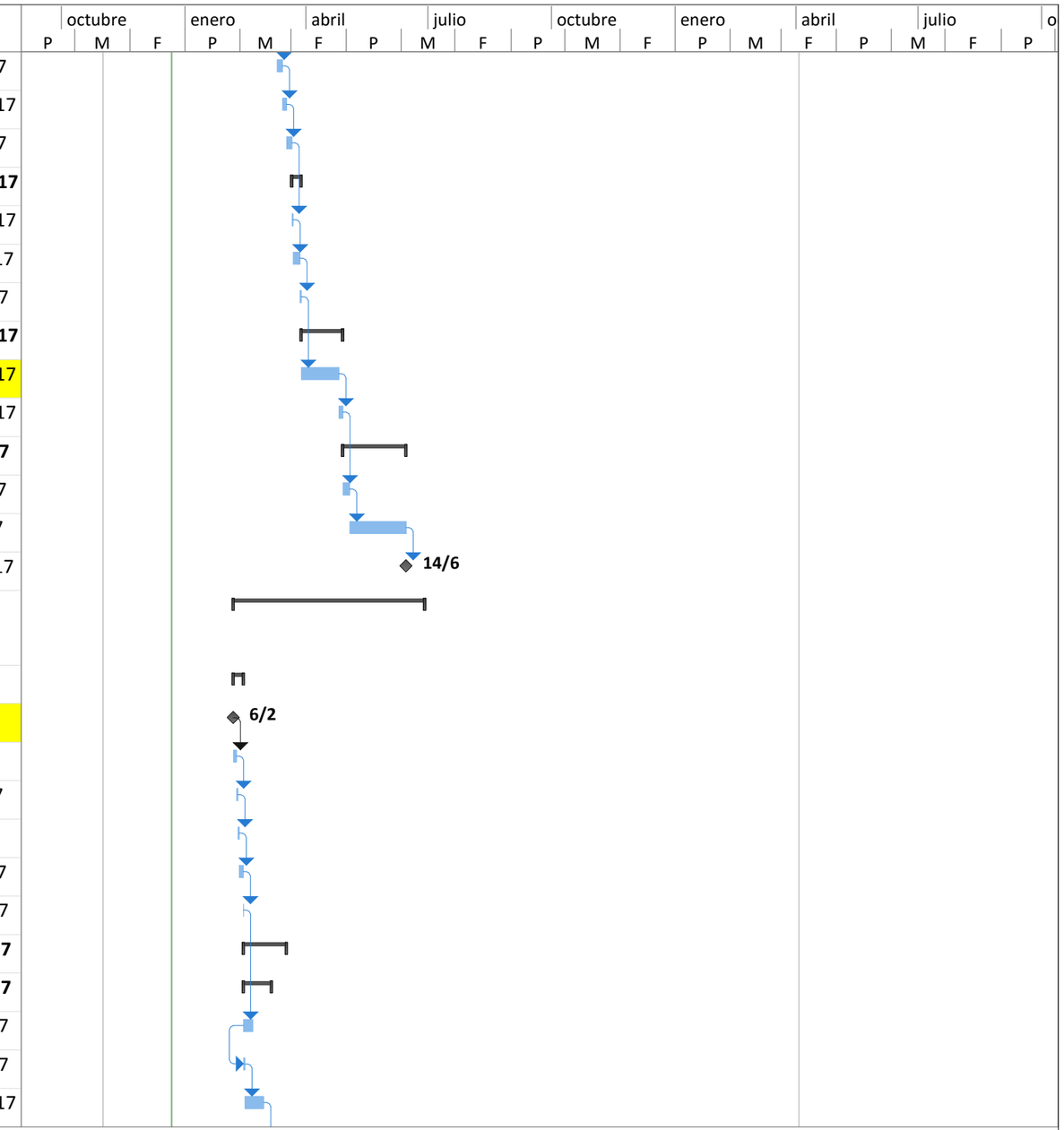

Proyecto: Cronograma de compra
Fecha: jue 22/12/16

Tarea	Tareas externas	Tarea manual	Sólo fin
División	Hito externo	Sólo duración	Fecha límite
Hito	Tarea inactiva	Informe de resumen manual	Progreso
Resumen	Hito inactivo	Resumen manual	Progreso manual
Resumen del proyecto	Resumen inactivo	Sólo el comienzo	

Id	Modo de tarea	Nombre de tarea	Duración	Comienzo
1050		Nuevo plazo para recibir ofertas	4 días	mar 28/2/17
1051		**Recepción y estudio de ofertas**	**9 días**	**lun 6/3/17**
1052		Apertura de ofertas Mer -Link	0 días	lun 6/3/17
1053		Solicitud de criterio técnico de ofertas	0 días	lun 6/3/17
1054		Estudio y valoración de las ofertas estudio técnico	4 días	lun 6/3/17
1055		Envio de prevenciones	0 días	vie 10/3/17
1056		Respuesta a prevenciones (Potenciales oferentes)	2 días	vie 10/3/17
1057		Análisis de respuesta a prevenciones	2 días	mar 14/3/17
1058		Elaboración de Informe Técnico	1 día	jue 16/3/17
1059		**Recomendación, adjudicación y comunicación**	**12 días**	**vie 17/3/17**
1060		Adjudicación y comunicación de Acuerdo de Adjudicación	1 día	vie 17/3/17
1061		**Recurso de revocatoria**	**9 días**	**lun 20/3/17**
1062		Plazo para recibir recurso	2 días	lun 20/3/17
1063		Plazo para admisibilidad del recurso	2 días	mié 22/3/17
1064		Plazo para audiencia inicial	2 días	vie 24/3/17
1065		Resolución de Recurso de revocatoria Art 136 RLCA	3 días	mar 28/3/17
1066		Adjudicación en firme	2 días	vie 31/3/17
1067		**Trámite del Pedido**	**5 días**	**mar 4/4/17**
1068		Elaboración del Pedido de Compra	1 día	mar 4/4/17
1069		Envio a Financiero, su aprobación y devolución a Proveeduría	3 días	mié 5/4/17
1070		Notificación de Pedido de Compra	1 día	lun 17/4/17
1071		**Recepción de los items**	**18 días**	**mar 18/4/17**
1072		Entrega de los bienes/servicios	15 días	mar 18/4/17
1073		Recibido a satisfacción	3 días	mié 10/5/17
1074		**Trámite de pago**	**32 días**	**lun 15/5/17**
1075		Envio documentos a Financiero	2 días	lun 15/5/17
1076		Emisión de pago en Financiero	30 días	mié 17/5/17
1077		Conclusión trámite de Contratación	0 días	mié 28/6/17

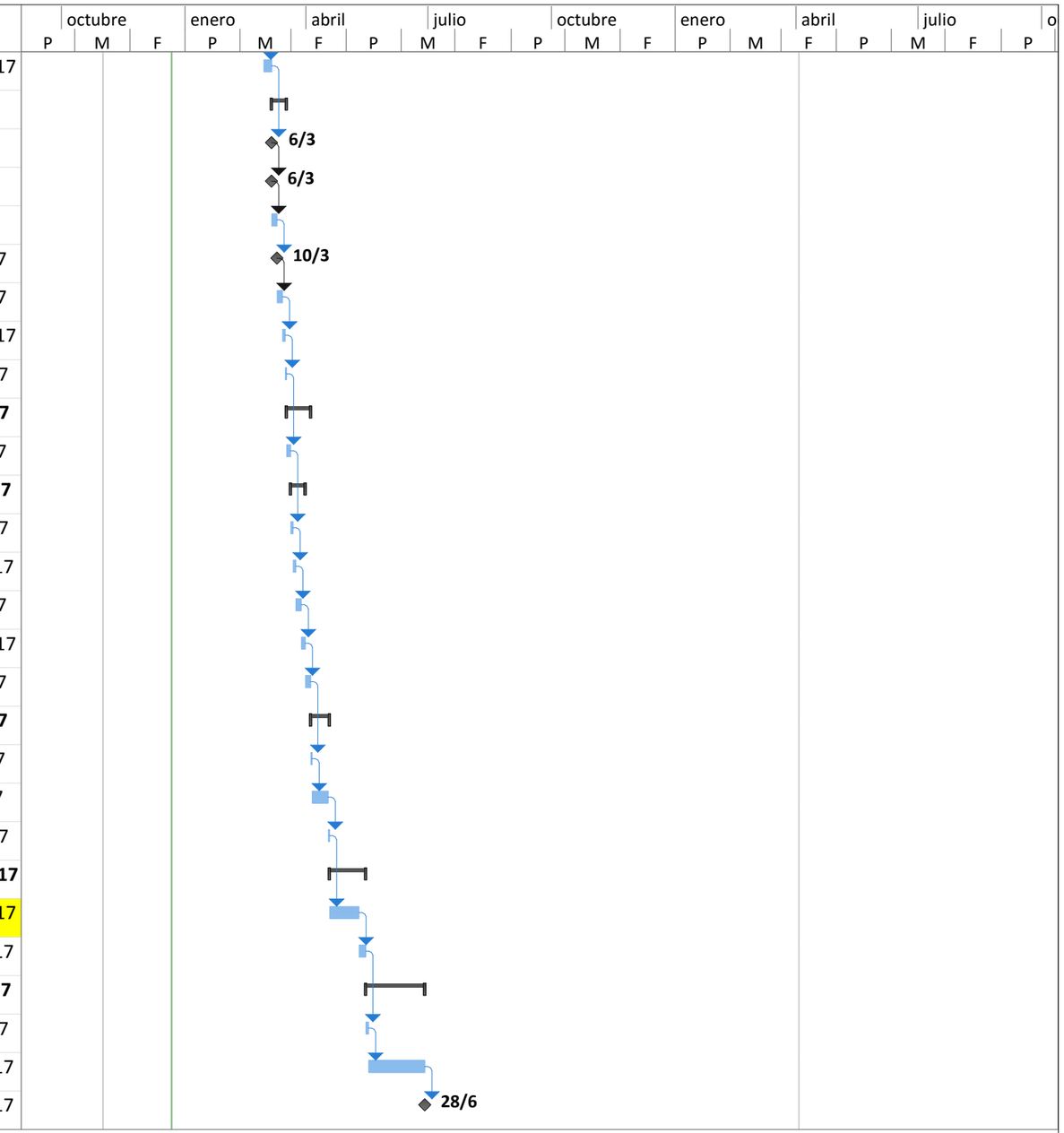

Proyecto: Cronograma de compra
Fecha: jue 22/12/16

Tarea	Tareas externas	Tarea manual	Sólo fin
División	Hito externo	Sólo duración	Fecha límite
Hito	Tarea inactiva	Informe de resumen manual	Progreso
Resumen	Hito inactivo	Resumen manual	Progreso manual
Resumen del proyecto	Resumen inactivo	Sólo el comienzo	

Id	Modo de tarea	Nombre de tarea	Duración	Comienzo
1078		**2017CD-000004-Aplicación de 108 pruebas BAT-7 y NEO-PI-R (Con Objeción y con Revocatoria) Inicio 17/01/2017; ₡3.500.000.00)**	**96,5 días**	**mar 17/1/17**
1079		**Elaboración de Cartel**	**5,5 días**	**mar 17/1/17**
1080		Recepción Especificaciones técnicas	0 días	mar 17/1/17
1081		Elaboracion del cartel (USP)	2 días	mar 17/1/17
1082		Revisión Técnica de cartel	1 día	jue 19/1/17
1083		Incorporación de ajustes en cláusulas legales y técnicas	1 día	vie 20/1/17
1084		Confección de cartel definitivo	1 día	lun 23/1/17
1085		Invitación a participar en Mer- Link	0,5 días	mar 24/1/17
1086		**Recepción y estudio de ofertas**	**24 días**	**mar 24/1/17**
1087		**Invitación a participar**	**15 días**	**mar 24/1/17**
1088		Invitación	5 días	mar 24/1/17
1089		Plazo para recibir recurso de objeción al Cartel	1 día	mar 24/1/17
1090		Resolver recurso de Objeción al cartel	10 días	mié 25/1/17
1091		Nuevo plazo para recibir ofertas	4 días	mié 8/2/17
1092		**Recepción y estudio de ofertas**	**9 días**	**mar 14/2/17**
1093		Apertura de ofertas Mer -Link	0 días	mar 14/2/17
1094		Solicitud de criterio técnico de ofertas	0 días	mar 14/2/17
1095		Estudio y valoración de las ofertas estudio técnico	4 días	mar 14/2/17
1096		Envio de prevenciones	0 días	lun 20/2/17
1097		Respuesta a prevenciones (Potenciales oferentes)	2 días	lun 20/2/17
1098		Análisis de respuesta a prevenciones	2 días	mié 22/2/17
1099		Elaboración de Informe Técnico	1 día	vie 24/2/17
1100		**Recomendación, adjudicación y comunicación**	**12 días**	**lun 27/2/17**
1101		Adjudicación y comunicación de Acuerdo de Adjudicación	1 día	lun 27/2/17
1102		**Recurso de revocatoria**	**9 días**	**mar 28/2/17**
1103		Plazo para recibir recurso	2 días	mar 28/2/17
1104		Plazo para admisibilidad del recurso	2 días	jue 2/3/17

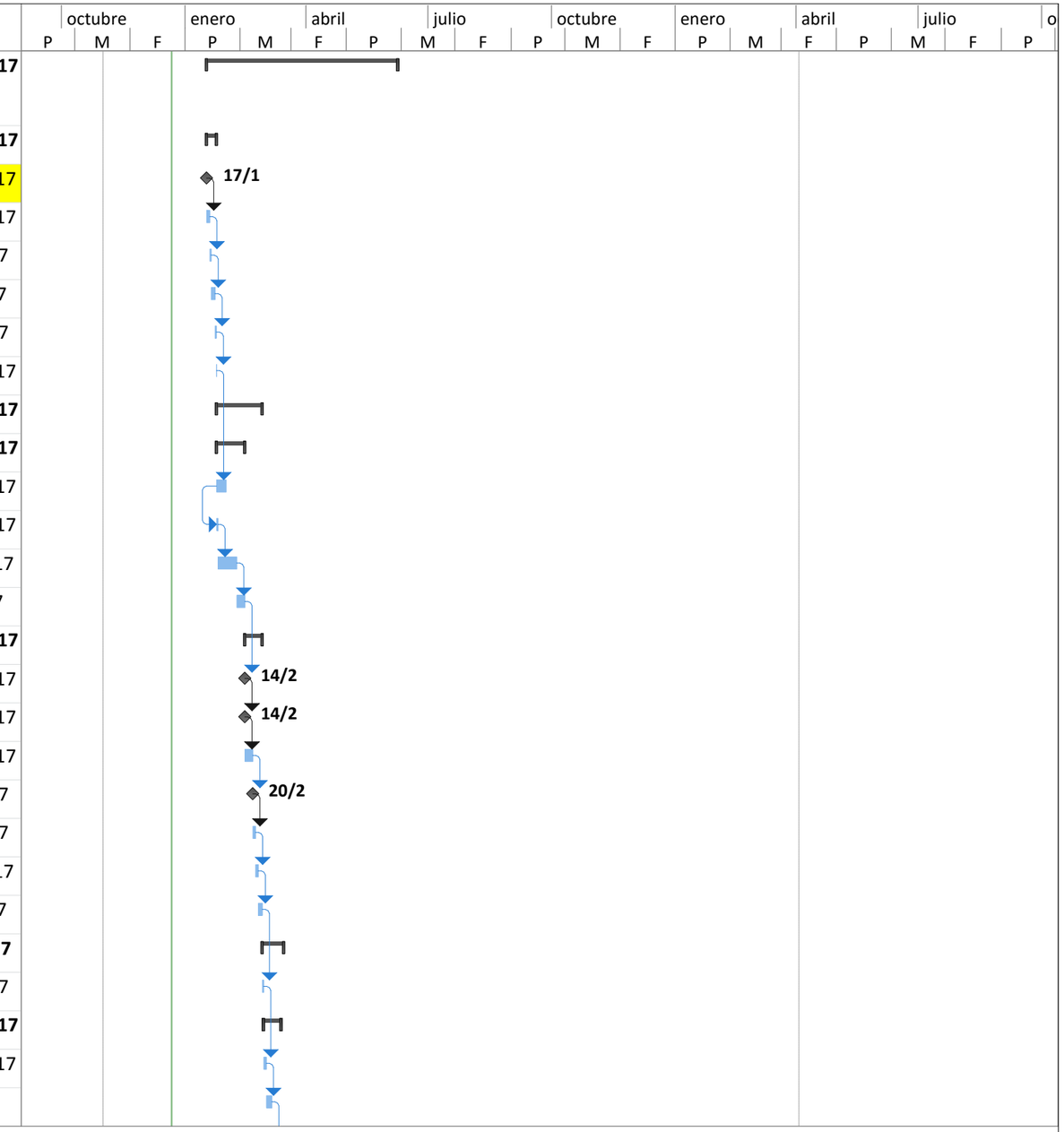

Proyecto: Cronograma de compra
Fecha: jue 22/12/16

Tarea	Tareas externas	Tarea manual	Sólo fin
División	Hito externo	Sólo duración	Fecha límite
Hito	Tarea inactiva	Informe de resumen manual	Progreso
Resumen	Hito inactivo	Resumen manual	Progreso manual
Resumen del proyecto	Resumen inactivo	Sólo el comienzo	

Id		Modo de tarea	Nombre de tarea	Duración	Comienzo
1105			Plazo para audiencia inicial	2 días	lun 6/3/17
1106			Resolución de Recurso de revocatoria Art 136 RLCA	3 días	mié 8/3/17
1107			Adjudicación en firme	2 días	lun 13/3/17
1108			**Trámite del Pedido**	**5 días**	**mié 15/3/17**
1109			Elaboración del Pedido de Compra	1 día	mié 15/3/17
1110			Envio a Financiero, su aprobación y devolución a Proveeduría	3 días	jue 16/3/17
1111			Notificación de Pedido de Compra	1 día	mar 21/3/17
1112			**Recepción de los items**	**18 días**	**mié 22/3/17**
1113			Entrega de los bienes/servicios	15 días	mié 22/3/17
1114			Recibido a satisfacción	3 días	mié 19/4/17
1115			**Trámite de pago**	**32 días**	**lun 24/4/17**
1116			Envio documentos a Financiero	2 días	lun 24/4/17
1117			Emisión de pago en Financiero	30 días	mié 26/4/17
1118			Conclusión trámite de Contratación	0 días	jue 8/6/17
1119			**DIVISIÓN DE FISCALIZACIÓN OPERATIVA Y EVALUATIVA**	**88,99 días**	**lun 9/1/17**
1120			**CONSULTORIAS DFOE ₡18,040.000,00**	**88,99 días**	**lun 9/1/17**
1121			**2017CD-000005-503 DFOE_Consultor Economista con especialidad en demografía (Preferible molecular) (Contratado al 15/04/16; Con Objeción y con Revocatoria) ₡6,000.000,00**	**84 días**	**lun 16/1/17**
1122			**Elaboración de Cartel**	**5 días**	**lun 16/1/17**
1123			Recepción Especificaciones técnicas y elaboracion del cartel (UGA)	2 días	lun 16/1/17
1124			Revisión Técnica de cartel	1 día	mié 18/1/17
1125			Incorporación de ajustes en cláusulas legales y técnicas	1 día	jue 19/1/17
1126			Confección de cartel definitivo	1 día	vie 20/1/17
1127			Invitación a participar en Mer- Link	0 días	lun 23/1/17
1128			**Recepción y estudio de ofertas**	**24 días**	**lun 23/1/17**
1129			**Invitación a participar**	**15 días**	**lun 23/1/17**
1130			Envío de invitación	0 días	lun 23/1/17

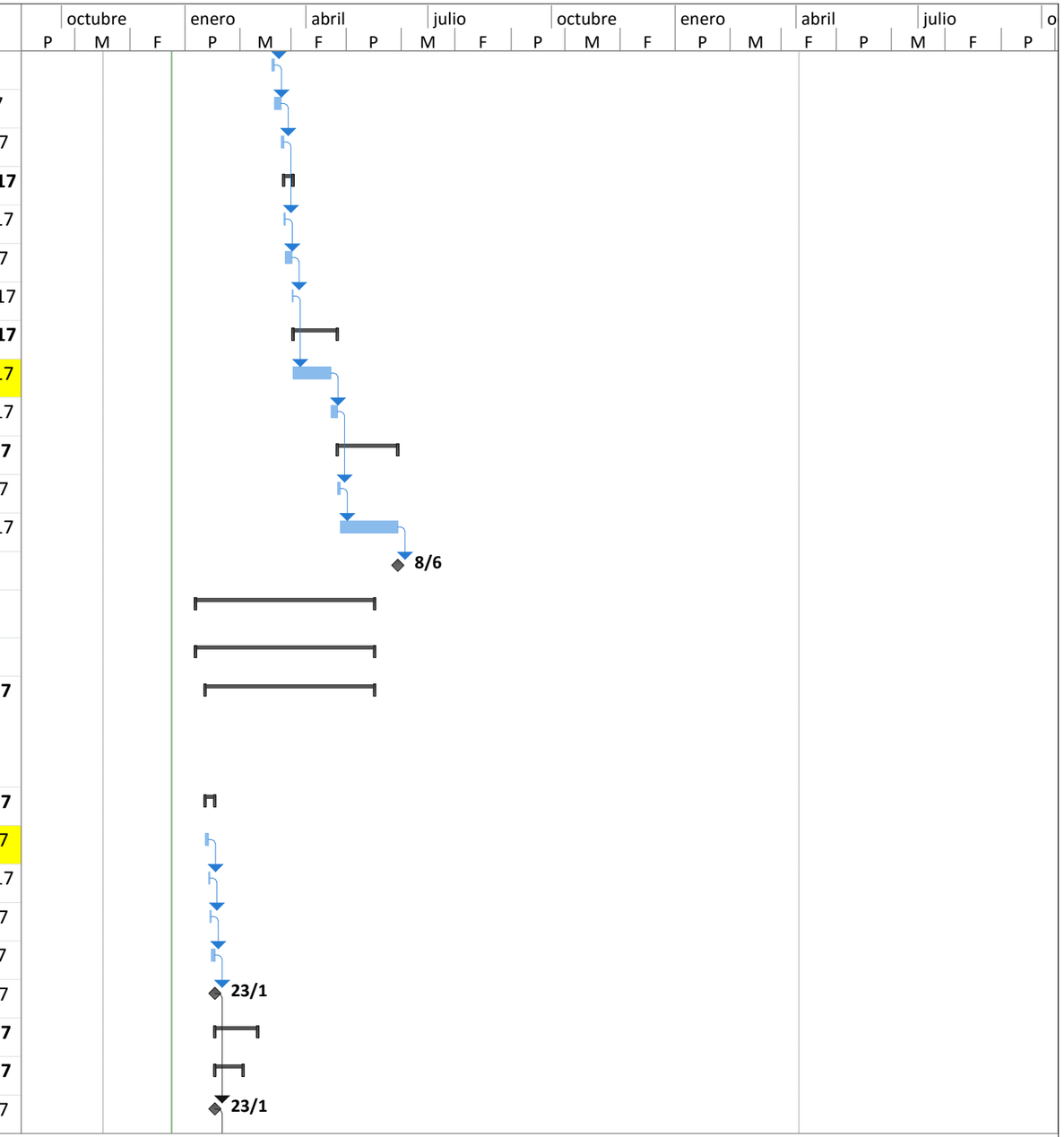

Proyecto: Cronograma de compra
Fecha: jue 22/12/16

Tarea	Tareas externas	Tarea manual	Sólo fin
División	Hito externo	Sólo duración	Fecha límite
Hito	Tarea inactiva	Informe de resumen manual	Progreso
Resumen	Hito inactivo	Resumen manual	Progreso manual
Resumen del proyecto	Resumen inactivo	Sólo el comienzo	

Id	Modo de tarea	Nombre de tarea	Duración	Comienzo
1131		Objeción al cartel	10 días	lun 23/1/17
1132		Nuevo plazo para recibir ofertas	5 días	lun 6/2/17
1133		**Recepción y estudio de ofertas**	**9 días**	**lun 13/2/17**
1134		Apertura de ofertas Mer -Link	0 días	lun 13/2/17
1135		Solicitud de criterio técnico de ofertas	0 días	lun 13/2/17
1136		Estudio y valoración de las ofertas estudio técnico	4 días	lun 13/2/17
1137		Envio de prevenciones	0 días	vie 17/2/17
1138		Respuesta a prevenciones (Potenciales oferentes)	2 días	vie 17/2/17
1139		Análisis de respuesta a prevenciones	2 días	mar 21/2/17
1140		Elaboración de Informe Técnico	1 día	jue 23/2/17
1141		Adjudicación y comunicación de Acuerdo de Adjudicación	1 día	vie 24/2/17
1142		**Recurso de revocatoria**	**15 días**	**lun 27/2/17**
1143		Plazo para recibir recurso	2 días	lun 27/2/17
1144		Resolución de Recurso de revocatoria	10 días	mié 1/3/17
1145		Adjudicación en firme	3 días	mié 15/3/17
1146		Solicitud de garantía de cumplimiento y especies fiscales	0 días	lun 20/3/17
1147		Presentación de timbres fiscales y garantía de cuimplimiento	0 días	lun 20/3/17
1148		**Trámite del Pedido**	**3 días**	**lun 20/3/17**
1149		Elaboración del Pedido de Compra	1 día	lun 20/3/17
1150		Envio a Financiero, su aprobación y devolución a Proveeduría	1 día	mar 21/3/17
1151		Notificación de Pedido de Compra	1 día	mié 22/3/17
1152		**Recepción de los items**	**4 días**	**jue 23/3/17**
1153		Entrega de los bienes/servicios	1 día	jue 23/3/17
1154		Recibido a satisfacción	3 días	vie 24/3/17
1155		**Trámite de pago**	**32 días**	**mié 29/3/17**
1156		Envio documentos a Financiero	2 días	mié 29/3/17
1157		Emisión de pago en Financiero	30 días	vie 31/3/17
1158		Conclusión trámite de Contratación	0 días	lun 22/5/17

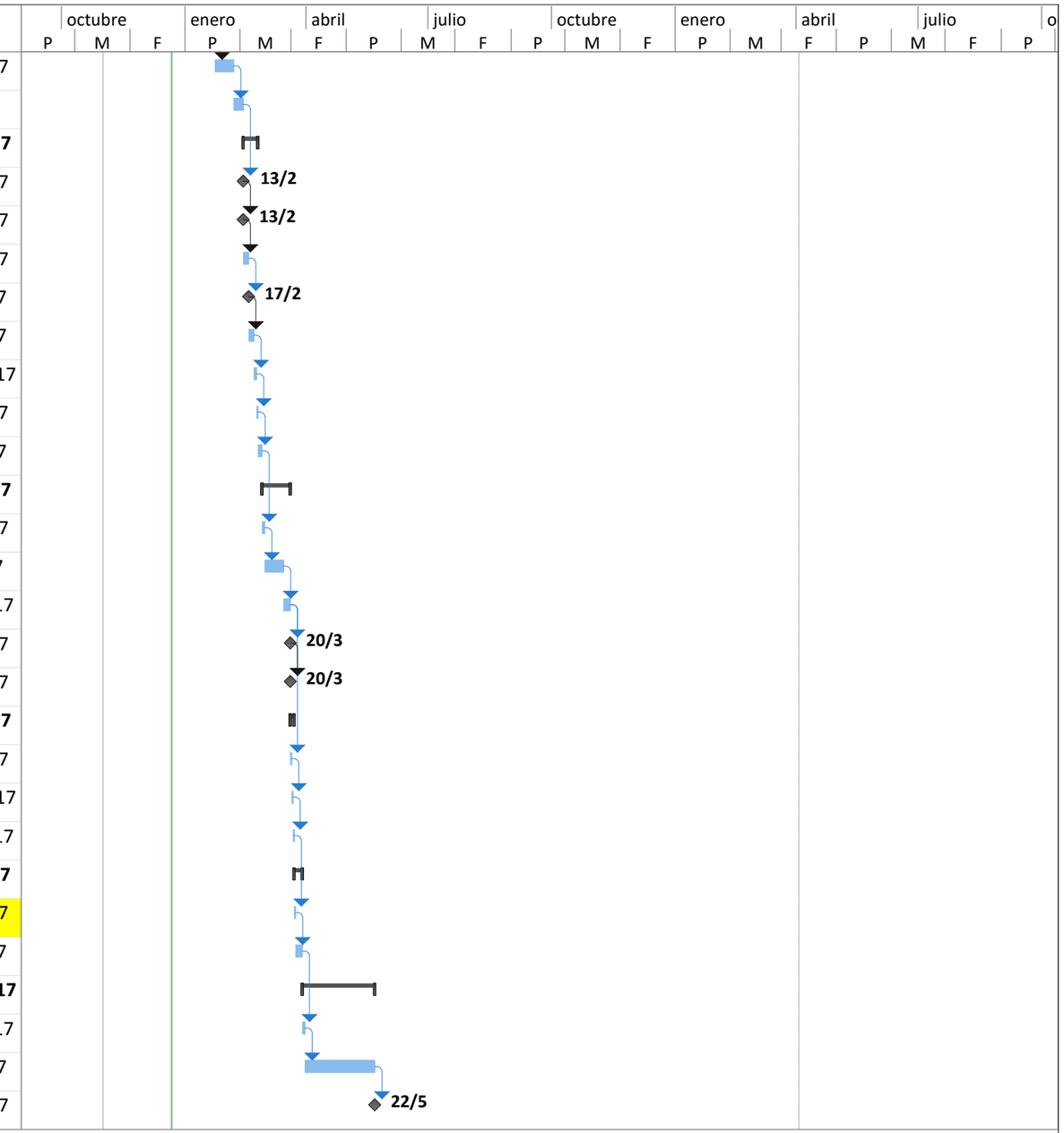

Proyecto: Cronograma de compra
Fecha: jue 22/12/16

Tarea	Tareas externas	Tarea manual	Sólo fin
División	Hito externo	Sólo duración	Fecha límite
Hito	Tarea inactiva	Informe de resumen manual	Progreso
Resumen	Hito inactivo	Resumen manual	Progreso manual
Resumen del proyecto	Resumen inactivo	Sólo el comienzo	

Id	Modo de tarea	Nombre de tarea	Duración	Comienzo
1159		**2017CD-000005-503 DFOE_Consultor Biólogo (Preferible molecular) (Contratado al 15/04/16; Con Objeción y con Revocatoria) ₡3,100.000,00**	**84 días**	**lun 16/1/17**
1160		**Elaboración de Cartel**	**5 días**	**lun 16/1/17**
1161		Recepción Especificaciones técnicas y elaboracion del cartel (UGA)	2 días	lun 16/1/17
1162		Revisión Técnica de cartel	1 día	mié 18/1/17
1163		Incorporación de ajustes en cláusulas legales y técnicas	1 día	jue 19/1/17
1164		Confección de cartel definitivo	1 día	vie 20/1/17
1165		Invitación a participar en Mer- Link	0 días	lun 23/1/17
1166		**Recepción y estudio de ofertas**	**24 días**	**lun 23/1/17**
1167		**Invitación a participar**	**15 días**	**lun 23/1/17**
1168		Envío de invitación	0 días	lun 23/1/17
1169		Objeción al cartel	10 días	lun 23/1/17
1170		Nuevo plazo para recibir ofertas	5 días	lun 6/2/17
1171		**Recepción y estudio de ofertas**	**9 días**	**lun 13/2/17**
1172		Apertura de ofertas Mer -Link	0 días	lun 13/2/17
1173		Solicitud de criterio técnico de ofertas	0 días	lun 13/2/17
1174		Estudio y valoración de las ofertas estudio técnico	4 días	lun 13/2/17
1175		Envio de prevenciones	0 días	vie 17/2/17
1176		Respuesta a prevenciones (Potenciales oferentes)	2 días	vie 17/2/17
1177		Análisis de respuesta a prevenciones	2 días	mar 21/2/17
1178		Elaboración de Informe Técnico	1 día	jue 23/2/17
1179		Adjudicación y comunicación de Acuerdo de Adjudicación	1 día	vie 24/2/17
1180		**Recurso de revocatoria**	**15 días**	**lun 27/2/17**
1181		Plazo para recibir recurso	2 días	lun 27/2/17
1182		Resolución de Recurso de revocatoria	10 días	mié 1/3/17
1183		Adjudicación en firme	3 días	mié 15/3/17
1184		Solicitud de garantía de cumplimiento y especies fiscales	0 días	lun 20/3/17
1185		Presentación de timbres fiscales y garantía de cuimplimiento	0 días	lun 20/3/17

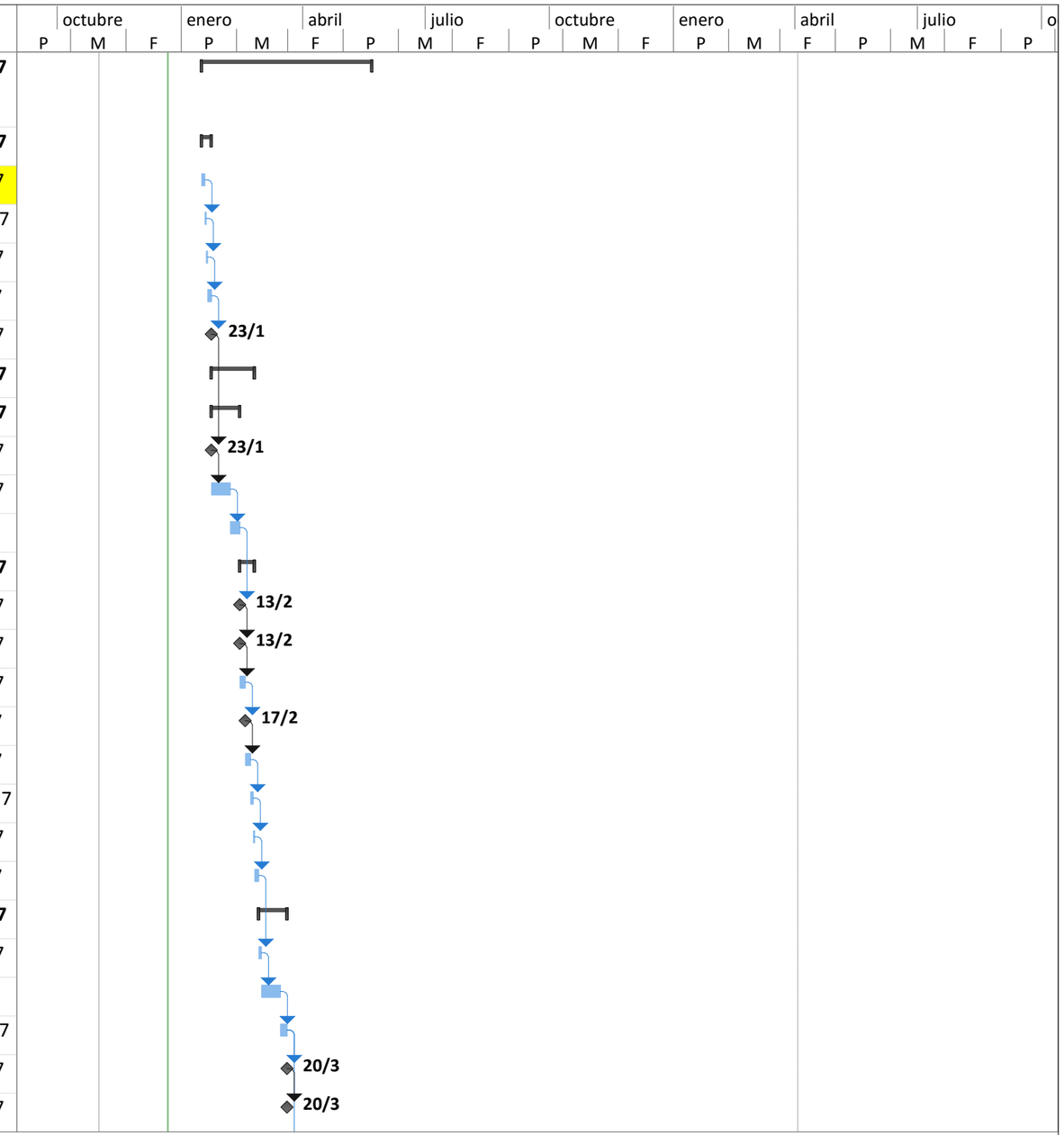

Proyecto: Cronograma de compra
Fecha: jue 22/12/16

Tarea		Tareas externas		Tarea manual		Sólo fin	
División		Hito externo		Sólo duración		Fecha límite	
Hito		Tarea inactiva		Informe de resumen manual		Progreso	
Resumen		Hito inactivo		Resumen manual		Progreso manual	
Resumen del proyecto		Resumen inactivo		Sólo el comienzo			

Id	Modo de tarea	Nombre de tarea	Duración	Comienzo
1186		**Trámite del Pedido**	**3 días**	**lun 20/3/17**
1187		Elaboración del Pedido de Compra	1 día	lun 20/3/17
1188		Envio a Financiero, su aprobación y devolución a Proveeduría	1 día	mar 21/3/17
1189		Notificación de Pedido de Compra	1 día	mié 22/3/17
1190		**Recepción de los items**	**4 días**	**jue 23/3/17**
1191		Entrega de los bienes/servicios	1 día	jue 23/3/17
1192		Recibido a satisfacción	3 días	vie 24/3/17
1193		**Trámite de pago**	**32 días**	**mié 29/3/17**
1194		Envio documentos a Financiero	2 días	mié 29/3/17
1195		Emisión de pago en Financiero	30 días	vie 31/3/17
1196		Conclusión trámite de Contratación	0 días	lun 22/5/17
1197		**2017CD-000006-503 DFOE Auditoría Financiera_Auditoría Toro 3 (Contratado enero 2017; Con Objeción y con Revocatoria) ₡3,750.000,00**	**84 días**	**lun 9/1/17**
1198		**Elaboración de Cartel**	**5 días**	**lun 9/1/17**
1199		Recepción Especificaciones técnicas y elaboracion del cartel (UGA)	2 días	lun 9/1/17
1200		Revisión Técnica de cartel	1 día	mié 11/1/17
1201		Incorporación de ajustes en cláusulas legales y técnicas	1 día	jue 12/1/17
1202		Confección de cartel definitivo	1 día	vie 13/1/17
1203		Invitación a participar en Mer- Link	0 días	lun 16/1/17
1204		**Recepción y estudio de ofertas**	**24 días**	**lun 16/1/17**
1205		**Invitación a participar**	**15 días**	**lun 16/1/17**
1206		Envío de invitación	0 días	lun 16/1/17
1207		Objeción al cartel	10 días	lun 16/1/17
1208		Nuevo plazo para recibir ofertas	5 días	lun 30/1/17
1209		**Recepción y estudio de ofertas**	**9 días**	**lun 6/2/17**
1210		Apertura de ofertas Mer -Link	0 días	lun 6/2/17
1211		Solicitud de criterio técnico de ofertas	0 días	lun 6/2/17
1212		Estudio y valoración de las ofertas estudio técnico	4 días	lun 6/2/17

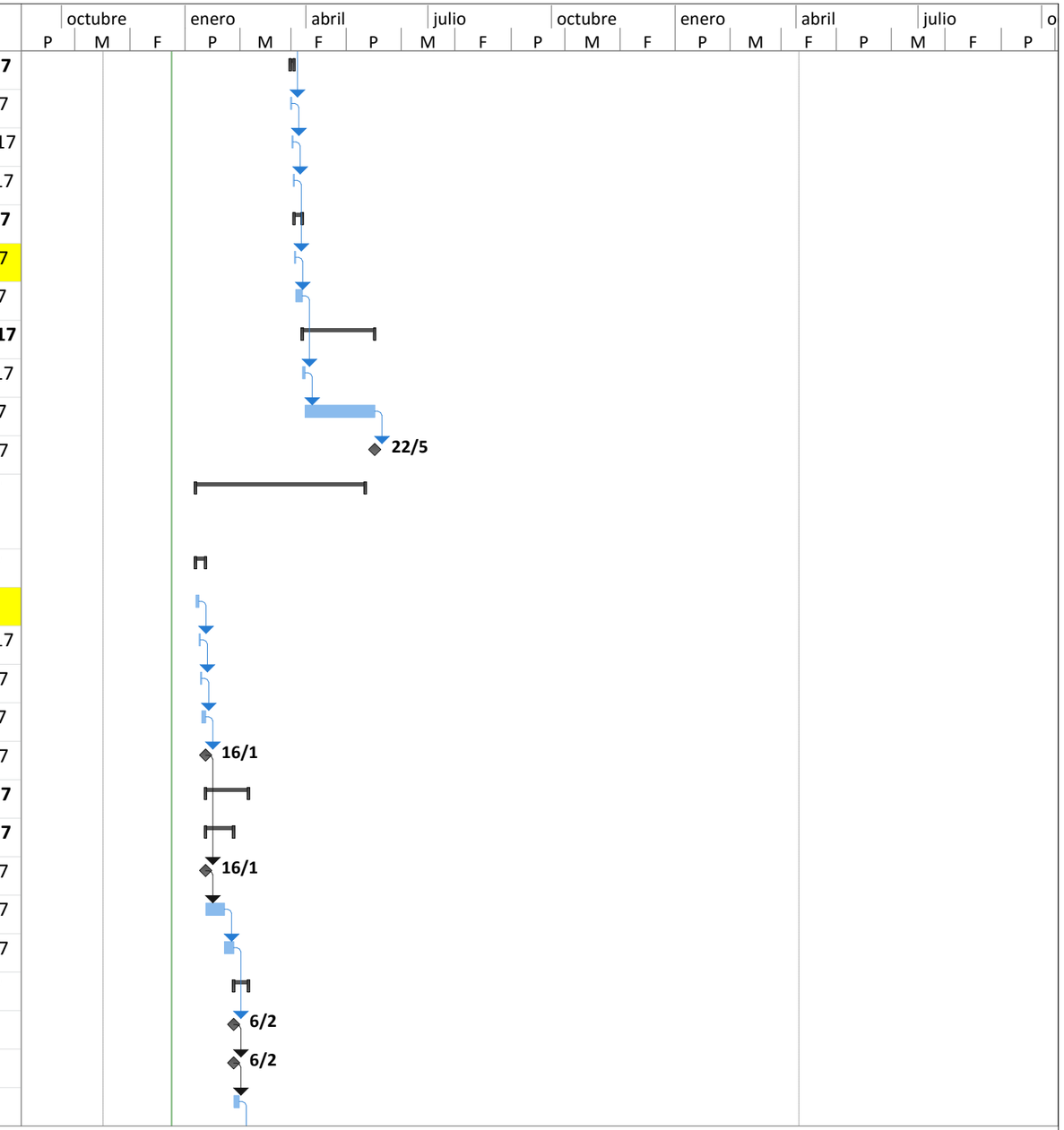

Proyecto: Cronograma de compra
Fecha: jue 22/12/16

Tarea	Tareas externas	Tarea manual	Sólo fin
División	Hito externo	Sólo duración	Fecha límite
Hito	Tarea inactiva	Informe de resumen manual	Progreso
Resumen	Hito inactivo	Resumen manual	Progreso manual
Resumen del proyecto	Resumen inactivo	Sólo el comienzo	

Id	Modo de tarea	Nombre de tarea	Duración	Comienzo
1213		Envio de prevenciones	0 días	vie 10/2/17
1214		Respuesta a prevenciones (Potenciales oferentes)	2 días	vie 10/2/17
1215		Análisis de respuesta a prevenciones	2 días	mar 14/2/17
1216		Elaboración de Informe Técnico	1 día	jue 16/2/17
1217		Adjudicación y comunicación de Acuerdo de Adjudicación	1 día	vie 17/2/17
1218		**Recurso de revocatoria**	**15 días**	**lun 20/2/17**
1219		Plazo para recibir recurso	2 días	lun 20/2/17
1220		Resolución de Recurso de revocatoria	10 días	mié 22/2/17
1221		Adjudicación en firme	3 días	mié 8/3/17
1222		Solicitud de garantía de cumplimiento y especies fiscales	0 días	lun 13/3/17
1223		Presentación de timbres fiscales y garantía de cuimplimiento	0 días	lun 13/3/17
1224		**Trámite del Pedido**	**3 días**	**lun 13/3/17**
1225		Elaboración del Pedido de Compra	1 día	lun 13/3/17
1226		Envio a Financiero, su aprobación y devolución a Proveeduría	1 día	mar 14/3/17
1227		Notificación de Pedido de Compra	1 día	mié 15/3/17
1228		**Recepción de los items**	**4 días**	**jue 16/3/17**
1229		Entrega de los bienes/servicios	1 día	jue 16/3/17
1230		Recibido a satisfacción	3 días	vie 17/3/17
1231		**Trámite de pago**	**32 días**	**mié 22/3/17**
1232		Envio documentos a Financiero	2 días	mié 22/3/17
1233		Emisión de pago en Financiero	30 días	vie 24/3/17
1234		Conclusión trámite de Contratación	0 días	lun 15/5/17
1235		**2017CD-000007-503 DFOE Lean Six Sigma (Contratado al 01/03/17; Con Objeción y con Revocatoria) ₡3,350.000,00**	**84 días**	**lun 9/1/17**
1236		**Elaboración de Cartel**	**5 días**	**lun 9/1/17**
1237		Recepción Especificaciones técnicas y elaboracion del cartel (UGA)	2 días	lun 9/1/17
1238		Revisión Técnica de cartel	1 día	mié 11/1/17
1239		Incorporación de ajustes en cláusulas legales y técnicas	1 día	jue 12/1/17

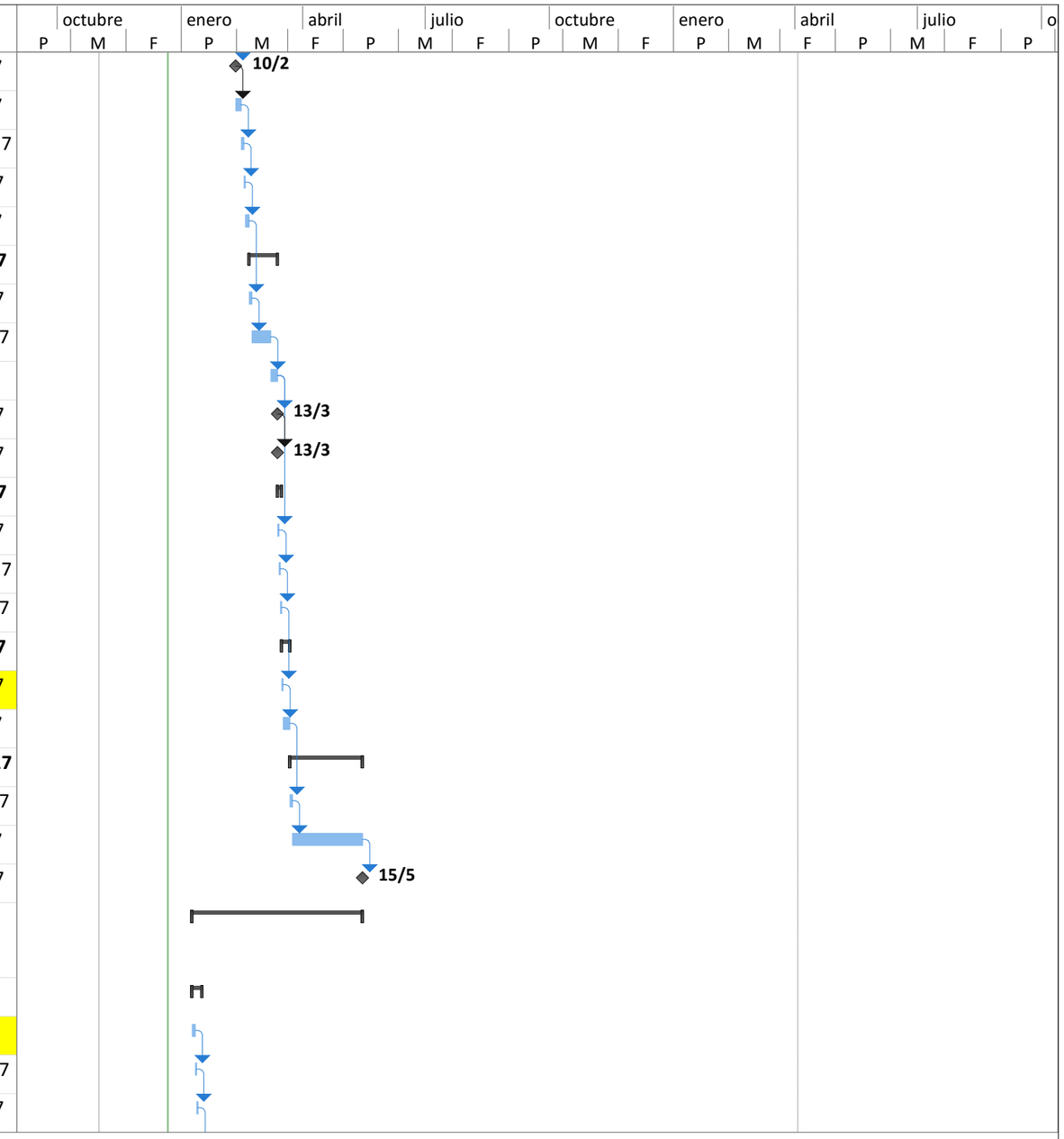

Proyecto: Cronograma de compra
Fecha: jue 22/12/16

Tarea	Tareas externas	Tarea manual	Sólo fin
División	Hito externo	Sólo duración	Fecha límite
Hito	Tarea inactiva	Informe de resumen manual	Progreso
Resumen	Hito inactivo	Resumen manual	Progreso manual
Resumen del proyecto	Resumen inactivo	Sólo el comienzo	

Id		Modo de tarea	Nombre de tarea	Duración	Comienzo
1240			Confección de cartel definitivo	1 día	vie 13/1/17
1241			Invitación a participar en Mer- Link	0 días	lun 16/1/17
1242			**Recepción y estudio de ofertas**	**24 días**	**lun 16/1/17**
1243			**Invitación a participar**	**15 días**	**lun 16/1/17**
1244			Envío de invitación	0 días	lun 16/1/17
1245			Objeción al cartel	10 días	lun 16/1/17
1246			Nuevo plazo para recibir ofertas	5 días	lun 30/1/17
1247			**Recepción y estudio de ofertas**	**9 días**	**lun 6/2/17**
1248			Apertura de ofertas Mer -Link	0 días	lun 6/2/17
1249			Solicitud de criterio técnico de ofertas	0 días	lun 6/2/17
1250			Estudio y valoración de las ofertas estudio técnico	4 días	lun 6/2/17
1251			Envio de prevenciones	0 días	vie 10/2/17
1252			Respuesta a prevenciones (Potenciales oferentes)	2 días	vie 10/2/17
1253			Análisis de respuesta a prevenciones	2 días	mar 14/2/17
1254			Elaboración de Informe Técnico	1 día	jue 16/2/17
1255			Adjudicación y comunicación de Acuerdo de Adjudicación	1 día	vie 17/2/17
1256			**Recurso de revocatoria**	**15 días**	**lun 20/2/17**
1257			Plazo para recibir recurso	2 días	lun 20/2/17
1258			Resolución de Recurso de revocatoria	10 días	mié 22/2/17
1259			Adjudicación en firme	3 días	mié 8/3/17
1260			Solicitud de garantía de cumplimiento y especies fiscales	0 días	lun 13/3/17
1261			Presentación de timbres fiscales y garantía de cuimplimiento	0 días	lun 13/3/17
1262			**Trámite del Pedido**	**3 días**	**lun 13/3/17**
1263			Elaboración del Pedido de Compra	1 día	lun 13/3/17
1264			Envio a Financiero, su aprobación y devolución a Proveeduría	1 día	mar 14/3/17
1265			Notificación de Pedido de Compra	1 día	mié 15/3/17
1266			**Recepción de los items**	**4 días**	**jue 16/3/17**
1267			Entrega de los bienes/servicios	1 día	jue 16/3/17

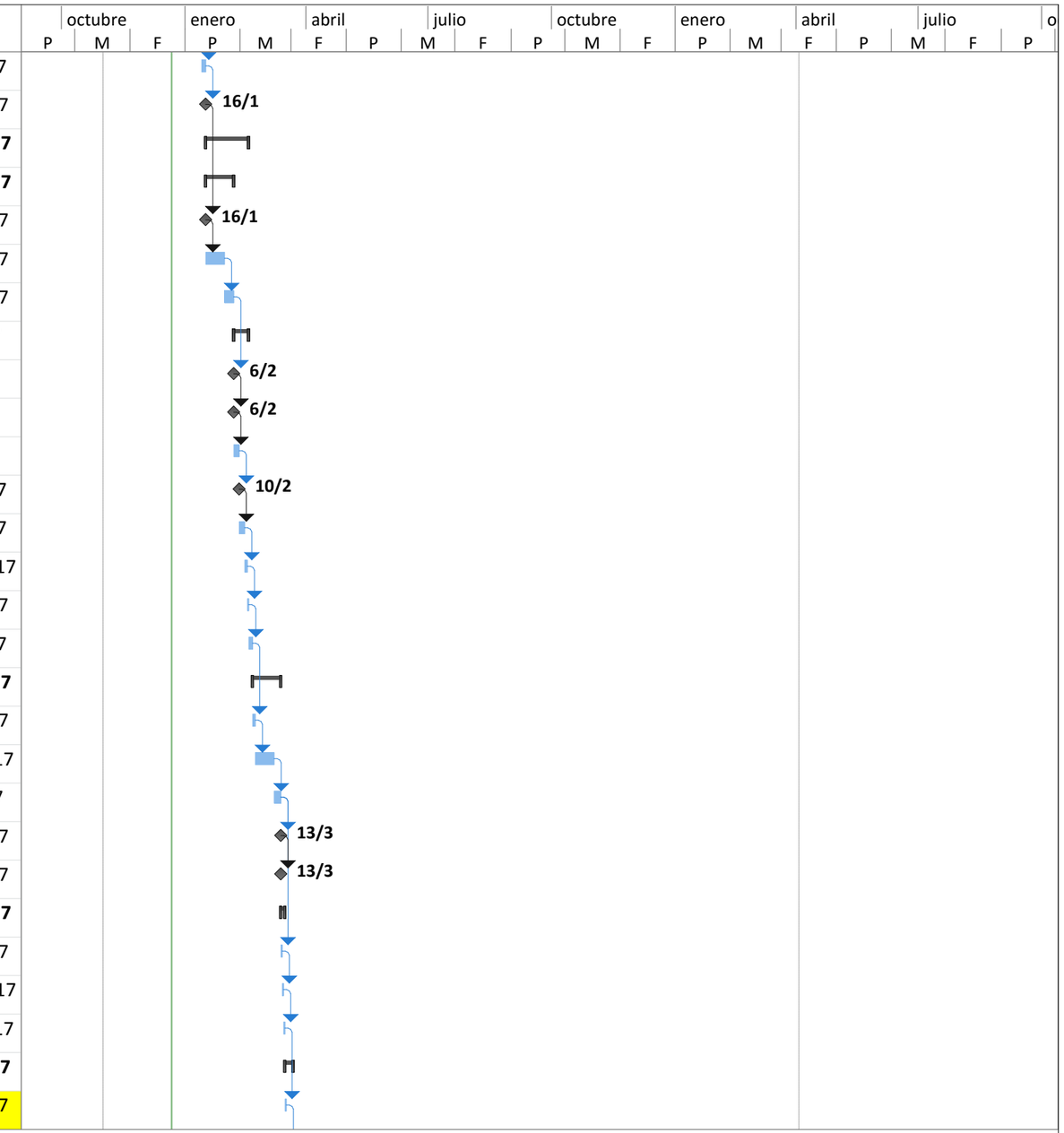

Proyecto: Cronograma de compra
Fecha: jue 22/12/16

Tarea	Tareas externas	Tarea manual	Sólo fin
División	Hito externo	Sólo duración	Fecha límite
Hito	Tarea inactiva	Informe de resumen manual	Progreso
Resumen	Hito inactivo	Resumen manual	Progreso manual
Resumen del proyecto	Resumen inactivo	Sólo el comienzo	

Id		Modo de tarea	Nombre de tarea	Duración	Comienzo
1268			Recibido a satisfacción	3 días	vie 17/3/17
1269			**Trámite de pago**	**32 días**	**mié 22/3/17**
1270			Envio documentos a Financiero	2 días	mié 22/3/17
1271			Emisión de pago en Financiero	30 días	vie 24/3/17
1272			Conclusión trámite de Contratación	0 días	lun 15/5/17
1273			**2017CD-000008-503 DFOE Ingeniero Eléctrico especialista en sistemas de Potencia (Contratado a enero 2017; Con Objeción y con Revocatoria) ₡3,090.000,00**	**84 días**	**lun 9/1/17**
1274			**Elaboración de Cartel**	**5 días**	**lun 9/1/17**
1275			Recepción Especificaciones técnicas y elaboracion del cartel (UGA)	2 días	lun 9/1/17
1276			Revisión Técnica de cartel	1 día	mié 11/1/17
1277			Incorporación de ajustes en cláusulas legales y técnicas	1 día	jue 12/1/17
1278			Confección de cartel definitivo	1 día	vie 13/1/17
1279			Invitación a participar en Mer- Link	0 días	lun 16/1/17
1280			**Recepción y estudio de ofertas**	**24 días**	**lun 16/1/17**
1281			**Invitación a participar**	**15 días**	**lun 16/1/17**
1282			Envío de invitación	0 días	lun 16/1/17
1283			Objeción al cartel	10 días	lun 16/1/17
1284			Nuevo plazo para recibir ofertas	5 días	lun 30/1/17
1285			**Recepción y estudio de ofertas**	**9 días**	**lun 6/2/17**
1286			Apertura de ofertas Mer -Link	0 días	lun 6/2/17
1287			Solicitud de criterio técnico de ofertas	0 días	lun 6/2/17
1288			Estudio y valoración de las ofertas estudio técnico	4 días	lun 6/2/17
1289			Envio de prevenciones	0 días	vie 10/2/17
1290			Respuesta a prevenciones (Potenciales oferentes)	2 días	vie 10/2/17
1291			Análisis de respuesta a prevenciones	2 días	mar 14/2/17
1292			Elaboración de Informe Técnico	1 día	jue 16/2/17
1293			Adjudicación y comunicación de Acuerdo de Adjudicación	1 día	vie 17/2/17
1294			**Recurso de revocatoria**	**15 días**	**lun 20/2/17**

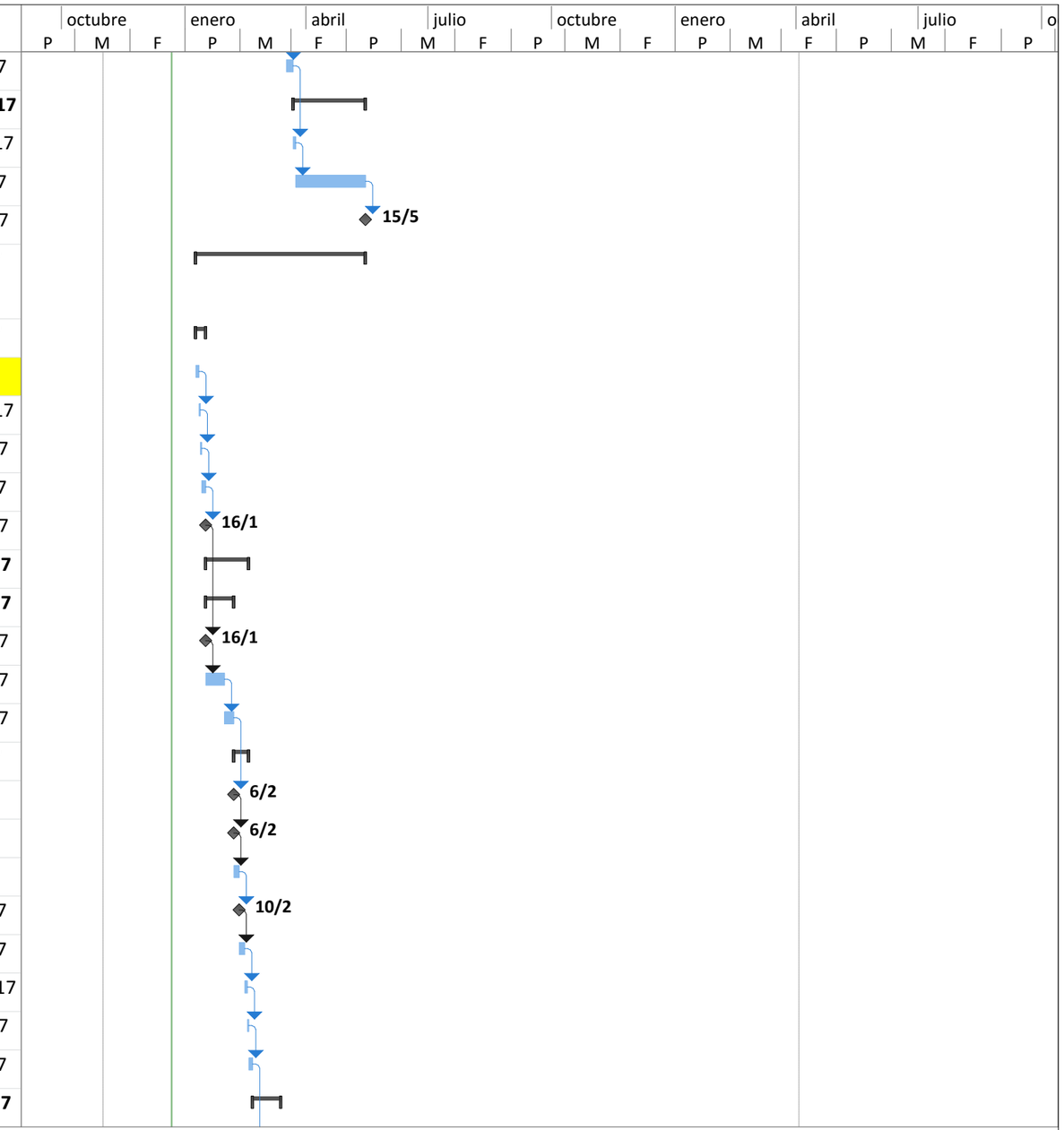

Proyecto: Cronograma de compra
Fecha: jue 22/12/16

Tarea	Tareas externas	Tarea manual	Sólo fin
División	Hito externo	Sólo duración	Fecha límite
Hito	Tarea inactiva	Informe de resumen manual	Progreso
Resumen	Hito inactivo	Resumen manual	Progreso manual
Resumen del proyecto	Resumen inactivo	Sólo el comienzo	

Id		Modo de tarea	Nombre de tarea	Duración	Comienzo
1295			Plazo para recibir recurso	2 días	lun 20/2/17
1296			Resolución de Recurso de revocatoria	10 días	mié 22/2/17
1297			Adjudicación en firme	3 días	mié 8/3/17
1298			Solicitud de garantía de cumplimiento y especies fiscales	0 días	lun 13/3/17
1299			Presentación de timbres fiscales y garantía de cuimplimiento	0 días	lun 13/3/17
1300			**Trámite del Pedido**	**3 días**	**lun 13/3/17**
1301			Elaboración del Pedido de Compra	1 día	lun 13/3/17
1302			Envio a Financiero, su aprobación y devolución a Proveeduría	1 día	mar 14/3/17
1303			Notificación de Pedido de Compra	1 día	mié 15/3/17
1304			**Recepción de los items**	**4 días**	**jue 16/3/17**
1305			Entrega de los bienes/servicios	1 día	jue 16/3/17
1306			Recibido a satisfacción	3 días	vie 17/3/17
1307			**Trámite de pago**	**32 días**	**mié 22/3/17**
1308			Envio documentos a Financiero	2 días	mié 22/3/17
1309			Emisión de pago en Financiero	30 días	vie 24/3/17
1310			Conclusión trámite de Contratación	0 días	lun 15/5/17
1311			**2017CD-000009-503 DFOE Ingeniero en sistemas con especialidad en redes (Contratado al 15/03/17; Con Objeción y con Revocatoria) ₡2,600.000,00**	**84 días**	**lun 9/1/17**
1312			**Elaboración de Cartel**	**5 días**	**lun 9/1/17**
1313			Recepción Especificaciones técnicas y elaboracion del cartel (UGA)	2 días	lun 9/1/17
1314			Revisión Técnica de cartel	1 día	mié 11/1/17
1315			Incorporación de ajustes en cláusulas legales y técnicas	1 día	jue 12/1/17
1316			Confección de cartel definitivo	1 día	vie 13/1/17
1317			Invitación a participar en Mer- Link	0 días	lun 16/1/17
1318			**Recepción y estudio de ofertas**	**24 días**	**lun 16/1/17**
1319			**Invitación a participar**	**15 días**	**lun 16/1/17**
1320			Envío de invitación	0 días	lun 16/1/17
1321			Objeción al cartel	10 días	lun 16/1/17

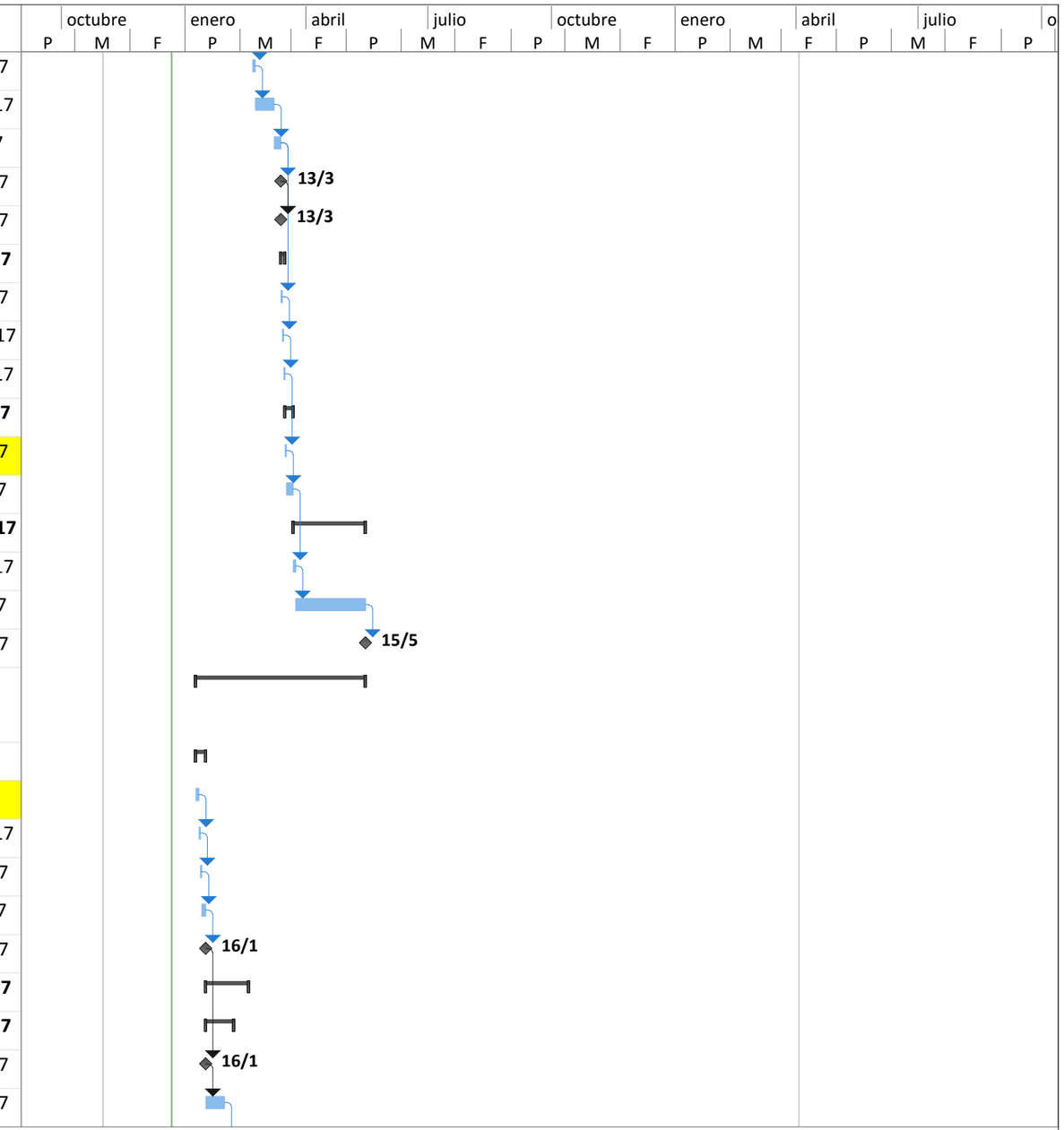

Proyecto: Cronograma de compra
Fecha: jue 22/12/16

Tarea		Tareas externas		Tarea manual		Sólo fin	
División		Hito externo		Sólo duración		Fecha límite	
Hito		Tarea inactiva		Informe de resumen manual		Progreso	
Resumen		Hito inactivo		Resumen manual		Progreso manual	
Resumen del proyecto		Resumen inactivo		Sólo el comienzo			

Id	Modo de tarea	Nombre de tarea	Duración	Comienzo
1322		Nuevo plazo para recibir ofertas	5 días	lun 30/1/17
1323		**Recepción y estudio de ofertas**	**9 días**	**lun 6/2/17**
1324		Apertura de ofertas Mer -Link	0 días	lun 6/2/17
1325		Solicitud de criterio técnico de ofertas	0 días	lun 6/2/17
1326		Estudio y valoración de las ofertas estudio técnico	4 días	lun 6/2/17
1327		Envio de prevenciones	0 días	vie 10/2/17
1328		Respuesta a prevenciones (Potenciales oferentes)	2 días	vie 10/2/17
1329		Análisis de respuesta a prevenciones	2 días	mar 14/2/17
1330		Elaboración de Informe Técnico	1 día	jue 16/2/17
1331		Adjudicación y comunicación de Acuerdo de Adjudicación	1 día	vie 17/2/17
1332		**Recurso de revocatoria**	**15 días**	**lun 20/2/17**
1333		Plazo para recibir recurso	2 días	lun 20/2/17
1334		Resolución de Recurso de revocatoria	10 días	mié 22/2/17
1335		Adjudicación en firme	3 días	mié 8/3/17
1336		Solicitud de garantía de cumplimiento y especies fiscales	0 días	lun 13/3/17
1337		Presentación de timbres fiscales y garantía de cuimplimiento	0 días	lun 13/3/17
1338		**Trámite del Pedido**	**3 días**	**lun 13/3/17**
1339		Elaboración del Pedido de Compra	1 día	lun 13/3/17
1340		Envio a Financiero, su aprobación y devolución a Proveeduría	1 día	mar 14/3/17
1341		Notificación de Pedido de Compra	1 día	mié 15/3/17
1342		**Recepción de los items**	**4 días**	**jue 16/3/17**
1343		Entrega de los bienes/servicios	1 día	jue 16/3/17
1344		Recibido a satisfacción	3 días	vie 17/3/17
1345		**Trámite de pago**	**32 días**	**mié 22/3/17**
1346		Envio documentos a Financiero	2 días	mié 22/3/17
1347		Emisión de pago en Financiero	30 días	vie 24/3/17
1348		Conclusión trámite de Contratación	0 días	lun 15/5/17
1349		**UNIDAD DE SERVICIOS GENERALES**	**170,34 días**	**lun 6/2/17**

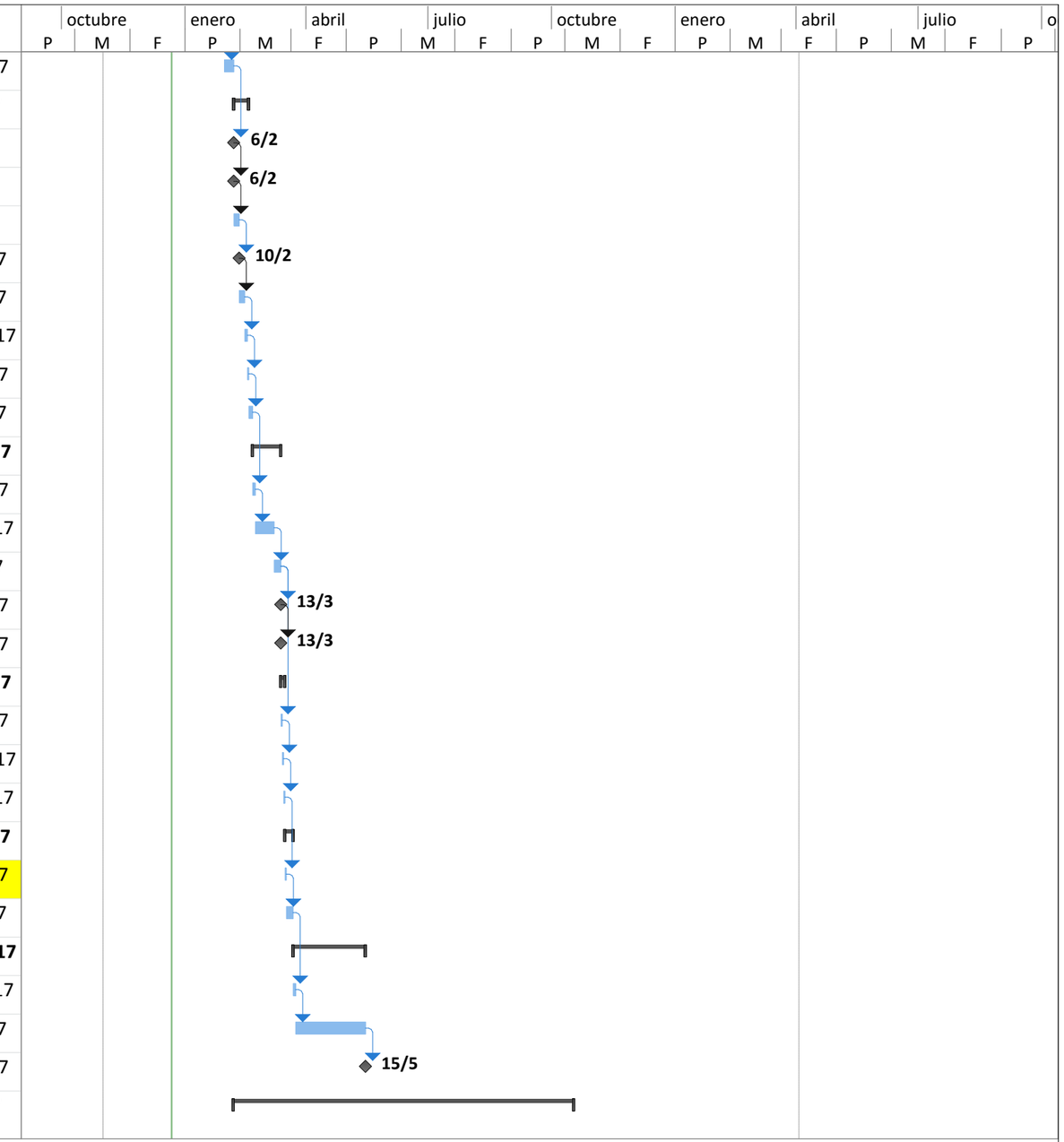

Proyecto: Cronograma de compra
Fecha: jue 22/12/16

Tarea		Tareas externas		Tarea manual		Sólo fin	
División		Hito externo		Sólo duración		Fecha límite	
Hito		Tarea inactiva		Informe de resumen manual		Progreso	
Resumen		Hito inactivo		Resumen manual		Progreso manual	
Resumen del proyecto		Resumen inactivo		Sólo el comienzo			

Id	Modo de tarea	Nombre de tarea	Duración	Comienzo
1350		**2017CD-0000012-503 USG_Mantenimiento y reparación del Sistema de Control de Accesos; 1 año prorrogable por tres más) (Contrato vence el 04/12/2017; Con Objeción y con Revocatoria) ₡2,000.000.00)**	**91,5 días**	**lun 5/6/17**
1351		**Elaboración de Cartel**	**5,5 días**	**lun 5/6/17**
1352		Recepción Especificaciones técnicas	0 días	lun 5/6/17
1353		Elaboracion del cartel (USP)	2 días	lun 5/6/17
1354		Revisión Técnica de cartel	1 día	mié 7/6/17
1355		Incorporación de ajustes en cláusulas legales y técnicas	1 día	jue 8/6/17
1356		Confección de cartel definitivo	1 día	vie 9/6/17
1357		Invitación a participar en Mer- Link	0,5 días	lun 12/6/17
1358		**Recepción y estudio de ofertas**	**24 días**	**lun 12/6/17**
1359		**Invitación a participar**	**15 días**	**lun 12/6/17**
1360		Invitación	5 días	lun 12/6/17
1361		Plazo para recibir recurso de objeción al Cartel	1 día	lun 12/6/17
1362		Resolver recurso de Objeción al cartel	10 días	mar 13/6/17
1363		Nuevo plazo para recibir ofertas	4 días	mar 27/6/17
1364		**Recepción y estudio de ofertas**	**9 días**	**lun 3/7/17**
1365		Apertura de ofertas Mer -Link	0 días	lun 3/7/17
1366		Solicitud de criterio técnico de ofertas	0 días	lun 3/7/17
1367		Estudio y valoración de las ofertas estudio técnico	4 días	lun 3/7/17
1368		Envio de prevenciones	0 días	vie 7/7/17
1369		Respuesta a prevenciones (Potenciales oferentes)	2 días	vie 7/7/17
1370		Análisis de respuesta a prevenciones	2 días	mar 11/7/17
1371		Elaboración de Informe Técnico	1 día	jue 13/7/17
1372		**Recomendación, adjudicación y comunicación**	**12 días**	**vie 14/7/17**
1373		Adjudicación y comunicación de Acuerdo de Adjudicación	1 día	vie 14/7/17
1374		**Recurso de revocatoria**	**9 días**	**lun 17/7/17**
1375		Plazo para recibir recurso	2 días	lun 17/7/17

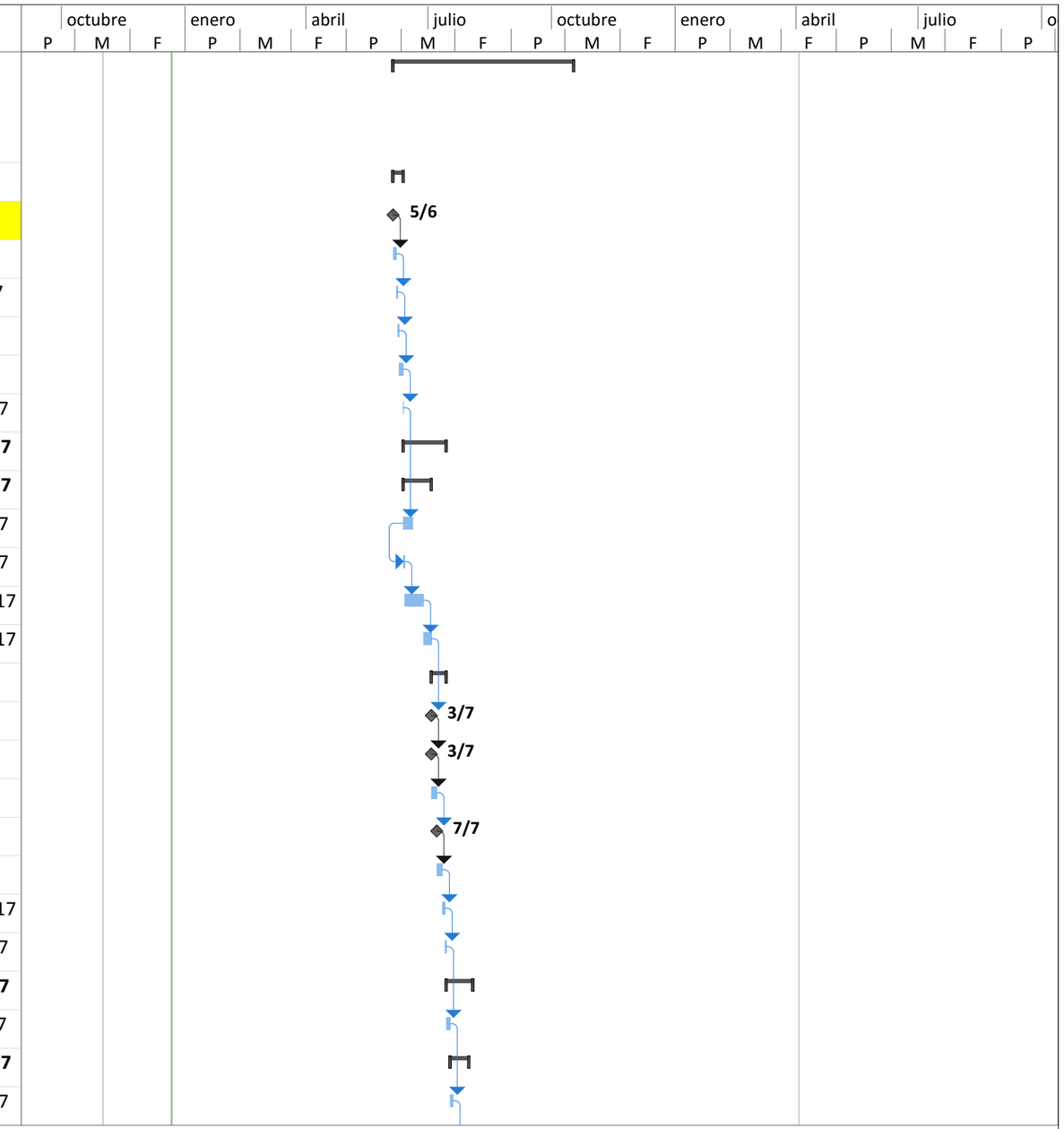

Proyecto: Cronograma de compra
Fecha: jue 22/12/16

Tarea	Tareas externas	Tarea manual	Sólo fin
División	Hito externo	Sólo duración	Fecha límite
Hito	Tarea inactiva	Informe de resumen manual	Progreso
Resumen	Hito inactivo	Resumen manual	Progreso manual
Resumen del proyecto	Resumen inactivo	Sólo el comienzo	

Id		Modo de tarea	Nombre de tarea	Duración	Comienzo
1376			Plazo para admisibilidad del recurso	2 días	mié 19/7/17
1377			Plazo para audiencia inicial	2 días	vie 21/7/17
1378			Resolución de Recurso de revocatoria Art 136 RLCA	3 días	mié 26/7/17
1379			Adjudicación en firme	2 días	lun 31/7/17
1380			**Trámite del Pedido**	**5 días**	**jue 3/8/17**
1381			Elaboración del Pedido de Compra	1 día	jue 3/8/17
1382			Envio a Financiero, su aprobación y devolución a Proveeduría	3 días	vie 4/8/17
1383			Notificación de Pedido de Compra	1 día	mié 9/8/17
1384			**Recepción de los items**	**13 días**	**jue 10/8/17**
1385			Entrega de los bienes/servicios	10 días	jue 10/8/17
1386			Recibido a satisfacción	3 días	vie 25/8/17
1387			**Trámite de pago**	**32 días**	**mié 30/8/17**
1388			Envio documentos a Financiero	2 días	mié 30/8/17
1389			Emisión de pago en Financiero	30 días	vie 1/9/17
1390			Conclusión trámite de Contratación	0 días	mar 17/10/1
1391			**2017CD-0000013-503 USG_Mantenimiento a la subestación eléctrica principal; 1 año prorrogable por tres más) (Contrato vence el 29/11/2017; Con Objeción y con Revocatoria) ₡2,300.000.00)**	**86,5 días**	**lun 12/6/17**
1392			**Elaboración de Cartel**	**5,5 días**	**lun 12/6/17**
1393			Recepción Especificaciones técnicas	0 días	lun 12/6/17
1394			Elaboracion del cartel (USP)	2 días	lun 12/6/17
1395			Revisión Técnica de cartel	1 día	mié 14/6/17
1396			Incorporación de ajustes en cláusulas legales y técnicas	1 día	jue 15/6/17
1397			Confección de cartel definitivo	1 día	vie 16/6/17
1398			Invitación a participar en Mer- Link	0,5 días	lun 19/6/17
1399			**Recepción y estudio de ofertas**	**24 días**	**lun 19/6/17**
1400			**Invitación a participar**	**15 días**	**lun 19/6/17**
1401			Invitación	5 días	lun 19/6/17

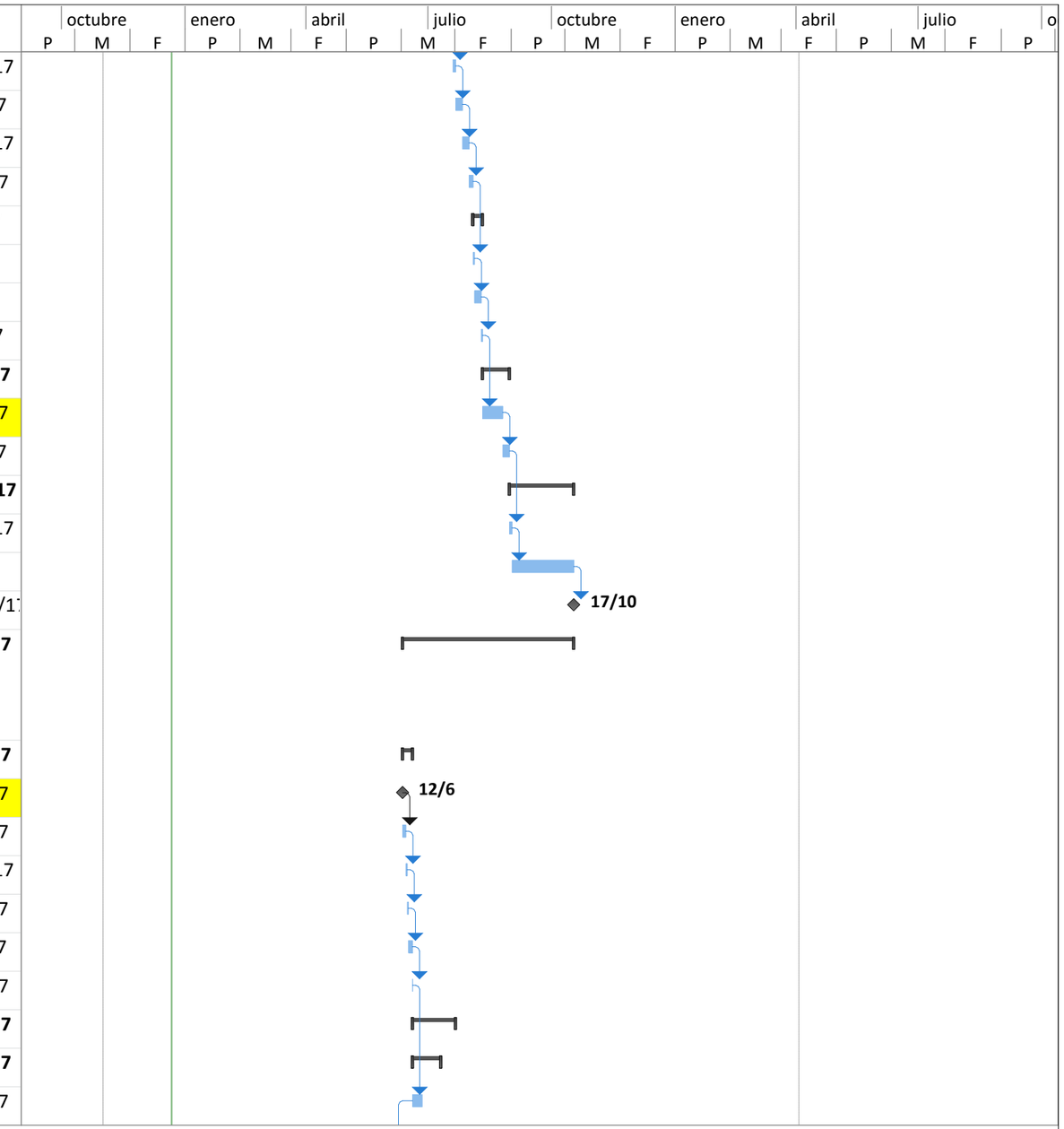

Proyecto: Cronograma de compra
Fecha: jue 22/12/16

Tarea	Tareas externas	Tarea manual	Sólo fin
División	Hito externo	Sólo duración	Fecha límite
Hito	Tarea inactiva	Informe de resumen manual	Progreso
Resumen	Hito inactivo	Resumen manual	Progreso manual
Resumen del proyecto	Resumen inactivo	Sólo el comienzo	

Id		Modo de tarea	Nombre de tarea	Duración	Comienzo
1402			Plazo para recibir recurso de objeción al Cartel	1 día	lun 19/6/17
1403			Resolver recurso de Objeción al cartel	10 días	mar 20/6/17
1404			Nuevo plazo para recibir ofertas	4 días	mar 4/7/17
1405			**Recepción y estudio de ofertas**	**9 días**	**lun 10/7/17**
1406			Apertura de ofertas Mer -Link	0 días	lun 10/7/17
1407			Solicitud de criterio técnico de ofertas	0 días	lun 10/7/17
1408			Estudio y valoración de las ofertas estudio técnico	4 días	lun 10/7/17
1409			Envio de prevenciones	0 días	vie 14/7/17
1410			Respuesta a prevenciones (Potenciales oferentes)	2 días	vie 14/7/17
1411			Análisis de respuesta a prevenciones	2 días	mar 18/7/17
1412			Elaboración de Informe Técnico	1 día	jue 20/7/17
1413			**Recomendación, adjudicación y comunicación**	**12 días**	**vie 21/7/17**
1414			Adjudicación y comunicación de Acuerdo de Adjudicación	1 día	vie 21/7/17
1415			**Recurso de revocatoria**	**9 días**	**lun 24/7/17**
1416			Plazo para recibir recurso	2 días	lun 24/7/17
1417			Plazo para admisibilidad del recurso	2 días	jue 27/7/17
1418			Plazo para audiencia inicial	2 días	lun 31/7/17
1419			Resolución de Recurso de revocatoria Art 136 RLCA	3 días	jue 3/8/17
1420			Adjudicación en firme	2 días	mar 8/8/17
1421			**Trámite del Pedido**	**5 días**	**jue 10/8/17**
1422			Elaboración del Pedido de Compra	1 día	jue 10/8/17
1423			Envio a Financiero, su aprobación y devolución a Proveeduría	3 días	vie 11/8/17
1424			Notificación de Pedido de Compra	1 día	jue 17/8/17
1425			**Recepción de los items**	**8 días**	**vie 18/8/17**
1426			Entrega de los bienes/servicios	5 días	vie 18/8/17
1427			Recibido a satisfacción	3 días	vie 25/8/17
1428			**Trámite de pago**	**32 días**	**mié 30/8/17**
1429			Envio documentos a Financiero	2 días	mié 30/8/17

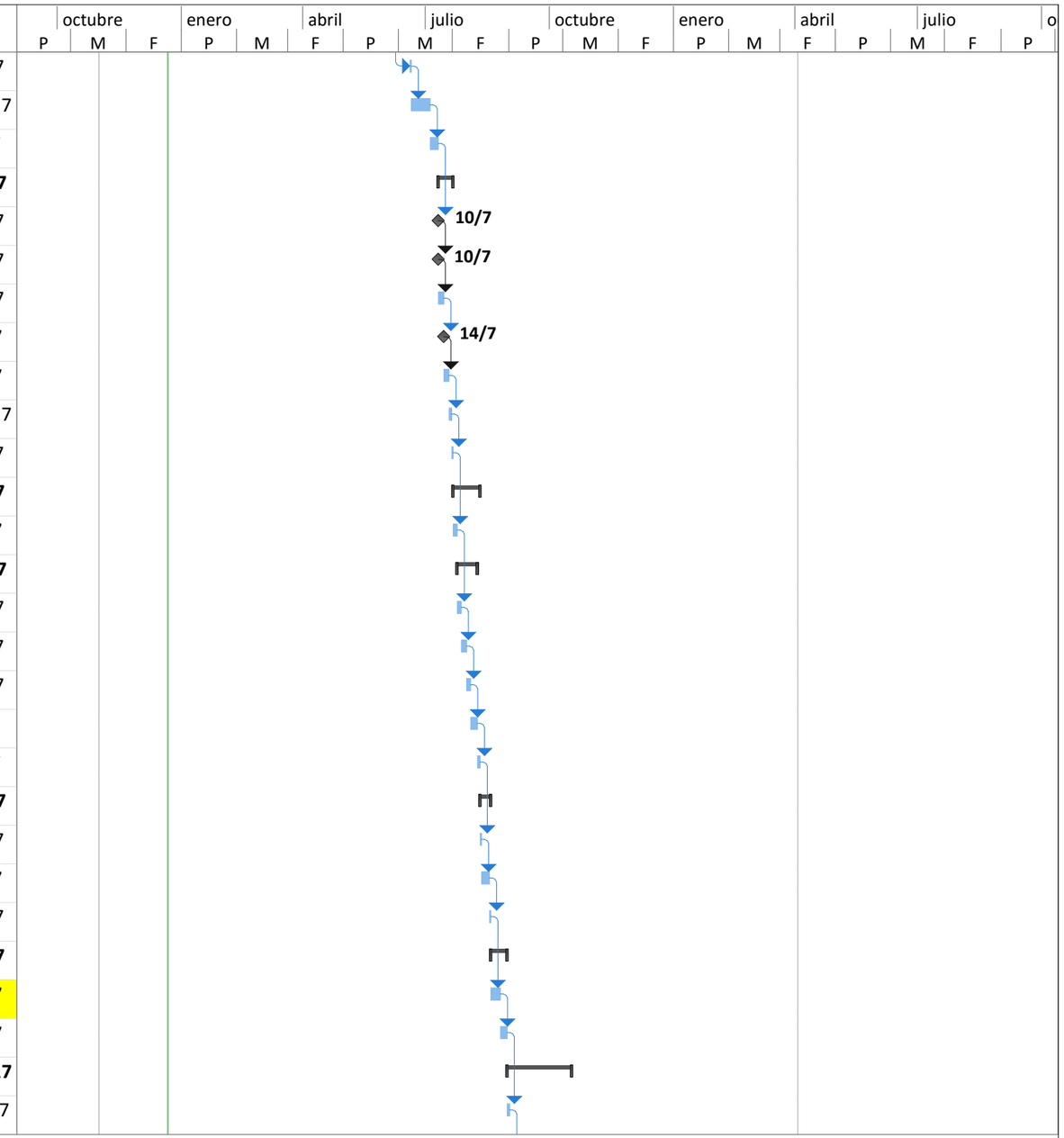

Proyecto: Cronograma de compra
Fecha: jue 22/12/16

Tarea	Tareas externas	Tarea manual	Sólo fin
División	Hito externo	Sólo duración	Fecha límite
Hito	Tarea inactiva	Informe de resumen manual	Progreso
Resumen	Hito inactivo	Resumen manual	Progreso manual
Resumen del proyecto	Resumen inactivo	Sólo el comienzo	

Id		Modo de tarea	Nombre de tarea	Duración	Comienzo
1430			Emisión de pago en Financiero	30 días	vie 1/9/17
1431			Conclusión trámite de Contratación	0 días	mar 17/10/17
1432			**2017CD-0000014-503 USG_Compra de bombas para agua) (Iniciar en abril 2017; Con Objeción y con Revocatoria) ₡8,000.000.00)**	**111,5 días**	**lun 17/4/17**
1433			**Elaboración de Cartel**	**5,5 días**	**lun 17/4/17**
1434			Recepción Especificaciones técnicas	0 días	lun 17/4/17
1435			Elaboracion del cartel (USP)	2 días	lun 17/4/17
1436			Revisión Técnica de cartel	1 día	mié 19/4/17
1437			Incorporación de ajustes en cláusulas legales y técnicas	1 día	jue 20/4/17
1438			Confección de cartel definitivo	1 día	vie 21/4/17
1439			Invitación a participar en Mer- Link	0,5 días	lun 24/4/17
1440			**Recepción y estudio de ofertas**	**24 días**	**lun 24/4/17**
1441			**Invitación a participar**	**15 días**	**lun 24/4/17**
1442			Invitación	5 días	lun 24/4/17
1443			Plazo para recibir recurso de objeción al Cartel	1 día	lun 24/4/17
1444			Resolver recurso de Objeción al cartel	10 días	mar 25/4/17
1445			Nuevo plazo para recibir ofertas	4 días	mié 10/5/17
1446			**Recepción y estudio de ofertas**	**9 días**	**mar 16/5/17**
1447			Apertura de ofertas Mer -Link	0 días	mar 16/5/17
1448			Solicitud de criterio técnico de ofertas	0 días	mar 16/5/17
1449			Estudio y valoración de las ofertas estudio técnico	4 días	mar 16/5/17
1450			Envio de prevenciones	0 días	lun 22/5/17
1451			Respuesta a prevenciones (Potenciales oferentes)	2 días	lun 22/5/17
1452			Análisis de respuesta a prevenciones	2 días	mié 24/5/17
1453			Elaboración de Informe Técnico	1 día	vie 26/5/17
1454			**Recomendación, adjudicación y comunicación**	**12 días**	**lun 29/5/17**
1455			Adjudicación y comunicación de Acuerdo de Adjudicación	1 día	lun 29/5/17
1456			**Recurso de revocatoria**	**9 días**	**mar 30/5/17**

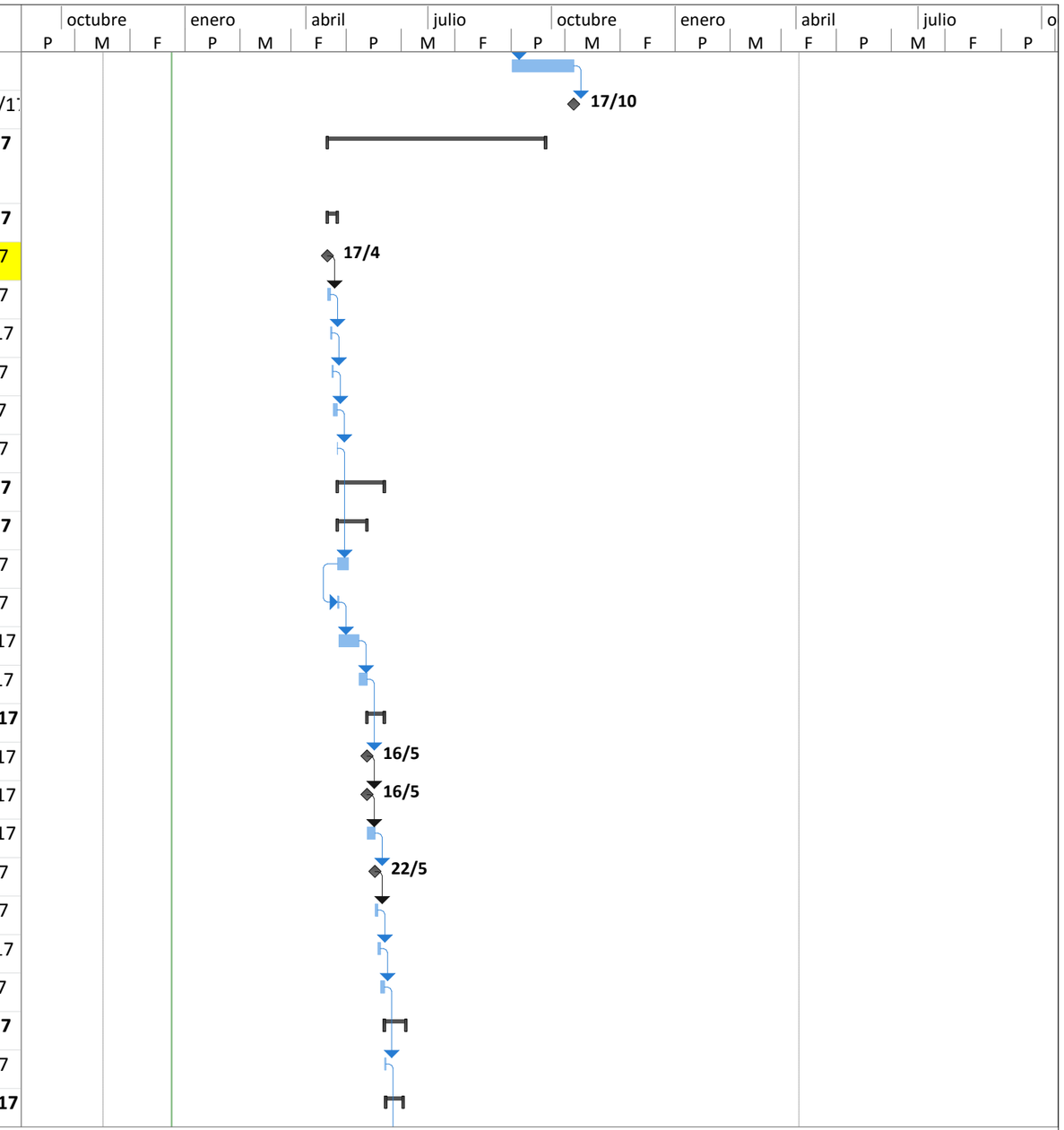

Proyecto: Cronograma de compra
Fecha: jue 22/12/16

Tarea	Tareas externas	Tarea manual	Sólo fin
División	Hito externo	Sólo duración	Fecha límite
Hito	Tarea inactiva	Informe de resumen manual	Progreso
Resumen	Hito inactivo	Resumen manual	Progreso manual
Resumen del proyecto	Resumen inactivo	Sólo el comienzo	

Id		Modo de tarea	Nombre de tarea	Duración	Comienzo
1457			Plazo para recibir recurso	2 días	mar 30/5/17
1458			Plazo para admisibilidad del recurso	2 días	jue 1/6/17
1459			Plazo para audiencia inicial	2 días	lun 5/6/17
1460			Resolución de Recurso de revocatoria Art 136 RLCA	3 días	mié 7/6/17
1461			Adjudicación en firme	2 días	lun 12/6/17
1462			**Trámite del Pedido**	**5 días**	**mié 14/6/17**
1463			Elaboración del Pedido de Compra	1 día	mié 14/6/17
1464			Envio a Financiero, su aprobación y devolución a Proveeduría	3 días	jue 15/6/17
1465			Notificación de Pedido de Compra	1 día	mar 20/6/17
1466			**Recepción de los items**	**33 días**	**mié 21/6/17**
1467			Entrega de los bienes/servicios	30 días	mié 21/6/17
1468			Recibido a satisfacción	3 días	vie 4/8/17
1469			**Trámite de pago**	**32 días**	**mié 9/8/17**
1470			Envio documentos a Financiero	2 días	mié 9/8/17
1471			Emisión de pago en Financiero	30 días	vie 11/8/17
1472			Conclusión trámite de Contratación	0 días	mar 26/9/17
1473			**2017CD-0000015-503 USG_Mantenimiento y Reparación de Sistema de abastecimiento de gas) (Iniciar el 06/02/2017; Con Objeción y con Revocatoria) ₡7,000.000.00)**	**96,5 días**	**lun 6/2/17**
1474			**Elaboración de Cartel**	**5,5 días**	**lun 6/2/17**
1475			Recepción Especificaciones técnicas	0 días	lun 6/2/17
1476			Elaboracion del cartel (USP)	2 días	lun 6/2/17
1477			Revisión Técnica de cartel	1 día	mié 8/2/17
1478			Incorporación de ajustes en cláusulas legales y técnicas	1 día	jue 9/2/17
1479			Confección de cartel definitivo	1 día	vie 10/2/17
1480			Invitación a participar en Mer- Link	0,5 días	lun 13/2/17
1481			**Recepción y estudio de ofertas**	**24 días**	**lun 13/2/17**
1482			**Invitación a participar**	**15 días**	**lun 13/2/17**

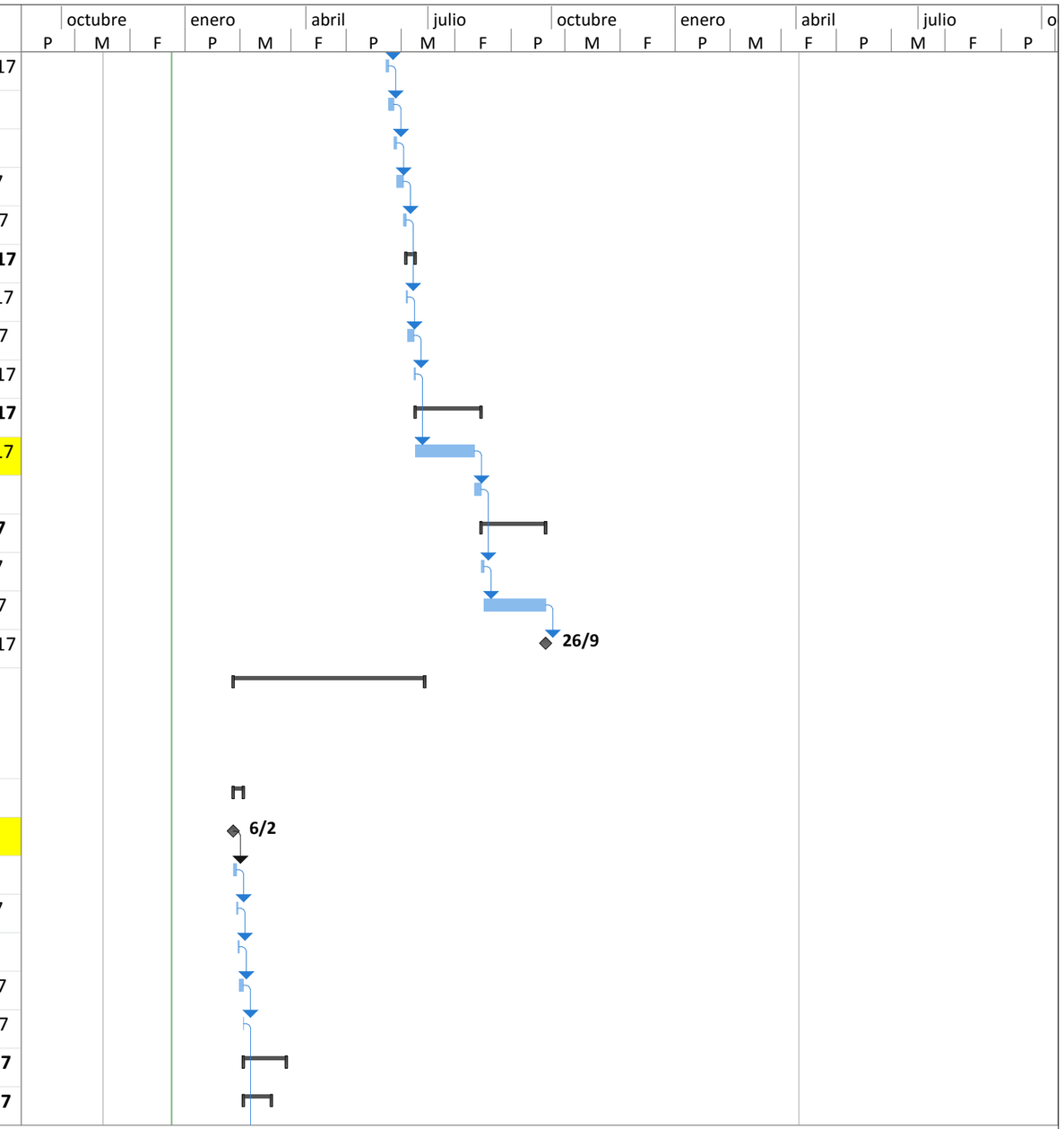

Proyecto: Cronograma de compra
Fecha: jue 22/12/16

Tarea	Tareas externas	Tarea manual	Sólo fin
División	Hito externo	Sólo duración	Fecha límite
Hito	Tarea inactiva	Informe de resumen manual	Progreso
Resumen	Hito inactivo	Resumen manual	Progreso manual
Resumen del proyecto	Resumen inactivo	Sólo el comienzo	

Id	Modo de tarea	Nombre de tarea	Duración	Comienzo
1483		Invitación	5 días	lun 13/2/17
1484		Plazo para recibir recurso de objeción al Cartel	1 día	lun 13/2/17
1485		Resolver recurso de Objeción al cartel	10 días	mar 14/2/17
1486		Nuevo plazo para recibir ofertas	4 días	mar 28/2/17
1487		**Recepción y estudio de ofertas**	**9 días**	**lun 6/3/17**
1488		Apertura de ofertas Mer -Link	0 días	lun 6/3/17
1489		Solicitud de criterio técnico de ofertas	0 días	lun 6/3/17
1490		Estudio y valoración de las ofertas estudio técnico	4 días	lun 6/3/17
1491		Envio de prevenciones	0 días	vie 10/3/17
1492		Respuesta a prevenciones (Potenciales oferentes)	2 días	vie 10/3/17
1493		Análisis de respuesta a prevenciones	2 días	mar 14/3/17
1494		Elaboración de Informe Técnico	1 día	jue 16/3/17
1495		**Recomendación, adjudicación y comunicación**	**12 días**	**vie 17/3/17**
1496		Adjudicación y comunicación de Acuerdo de Adjudicación	1 día	vie 17/3/17
1497		**Recurso de revocatoria**	**9 días**	**lun 20/3/17**
1498		Plazo para recibir recurso	2 días	lun 20/3/17
1499		Plazo para admisibilidad del recurso	2 días	mié 22/3/17
1500		Plazo para audiencia inicial	2 días	vie 24/3/17
1501		Resolución de Recurso de revocatoria Art 136 RLCA	3 días	mar 28/3/17
1502		Adjudicación en firme	2 días	vie 31/3/17
1503		**Trámite del Pedido**	**5 días**	**mar 4/4/17**
1504		Elaboración del Pedido de Compra	1 día	mar 4/4/17
1505		Envio a Financiero, su aprobación y devolución a Proveeduría	3 días	mié 5/4/17
1506		Notificación de Pedido de Compra	1 día	lun 17/4/17
1507		**Recepción de los items**	**18 días**	**mar 18/4/17**
1508		Entrega de los bienes/servicios	15 días	mar 18/4/17
1509		Recibido a satisfacción	3 días	mié 10/5/17
1510		**Trámite de pago**	**32 días**	**lun 15/5/17**

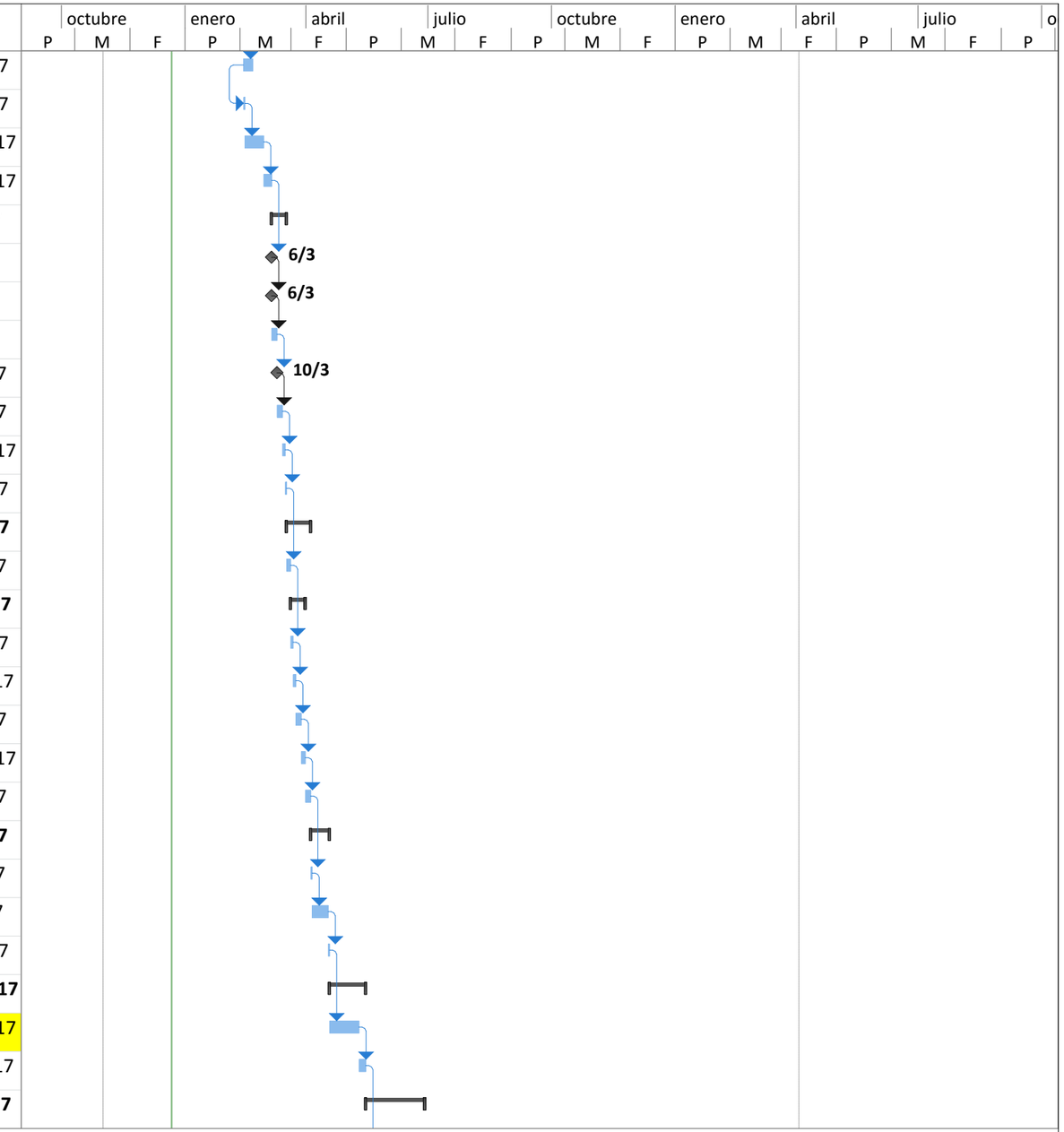

Proyecto: Cronograma de compra
Fecha: jue 22/12/16

Tarea		Tareas externas		Tarea manual		Sólo fin	
División		Hito externo		Sólo duración		Fecha límite	
Hito		Tarea inactiva		Informe de resumen manual		Progreso	
Resumen		Hito inactivo		Resumen manual		Progreso manual	
Resumen del proyecto		Resumen inactivo		Sólo el comienzo			

Id		Modo de tarea	Nombre de tarea	Duración	Comienzo
1511			Envio documentos a Financiero	2 días	lun 15/5/17
1512			Emisión de pago en Financiero	30 días	mié 17/5/17
1513			Conclusión trámite de Contratación	0 días	mié 28/6/17
1514			**2014CD-00000XX-503 USG_Concesión Soda Comedor; 1 año prorrogable por tres más) (Iniciar en primeros meses del año ; Con Objeción y con Revocatoria) ₡-,---.---.00)**	**91,5 días**	**lun 6/3/17**
1515			**Elaboración de Cartel**	**5,5 días**	**lun 6/3/17**
1516			Recepción Especificaciones técnicas	0 días	lun 6/3/17
1517			Elaboracion del cartel (USP)	2 días	lun 6/3/17
1518			Revisión Técnica de cartel	1 día	mié 8/3/17
1519			Incorporación de ajustes en cláusulas legales y técnicas	1 día	jue 9/3/17
1520			Confección de cartel definitivo	1 día	vie 10/3/17
1521			Invitación a participar en Mer- Link	0,5 días	lun 13/3/17
1522			**Recepción y estudio de ofertas**	**24 días**	**lun 13/3/17**
1523			**Invitación a participar**	**15 días**	**lun 13/3/17**
1524			Invitación	5 días	lun 13/3/17
1525			Plazo para recibir recurso de objeción al Cartel	1 día	lun 13/3/17
1526			Resolver recurso de Objeción al cartel	10 días	mar 14/3/17
1527			Nuevo plazo para recibir ofertas	4 días	mar 28/3/17
1528			**Recepción y estudio de ofertas**	**9 días**	**lun 3/4/17**
1529			Apertura de ofertas Mer -Link	0 días	lun 3/4/17
1530			Solicitud de criterio técnico de ofertas	0 días	lun 3/4/17
1531			Estudio y valoración de las ofertas estudio técnico	4 días	lun 3/4/17
1532			Envio de prevenciones	0 días	vie 7/4/17
1533			Respuesta a prevenciones (Potenciales oferentes)	2 días	vie 7/4/17
1534			Análisis de respuesta a prevenciones	2 días	mar 18/4/17
1535			Elaboración de Informe Técnico	1 día	jue 20/4/17
1536			**Recomendación, adjudicación y comunicación**	**12 días**	**vie 21/4/17**
1537			Adjudicación y comunicación de Acuerdo de Adjudicación	1 día	vie 21/4/17

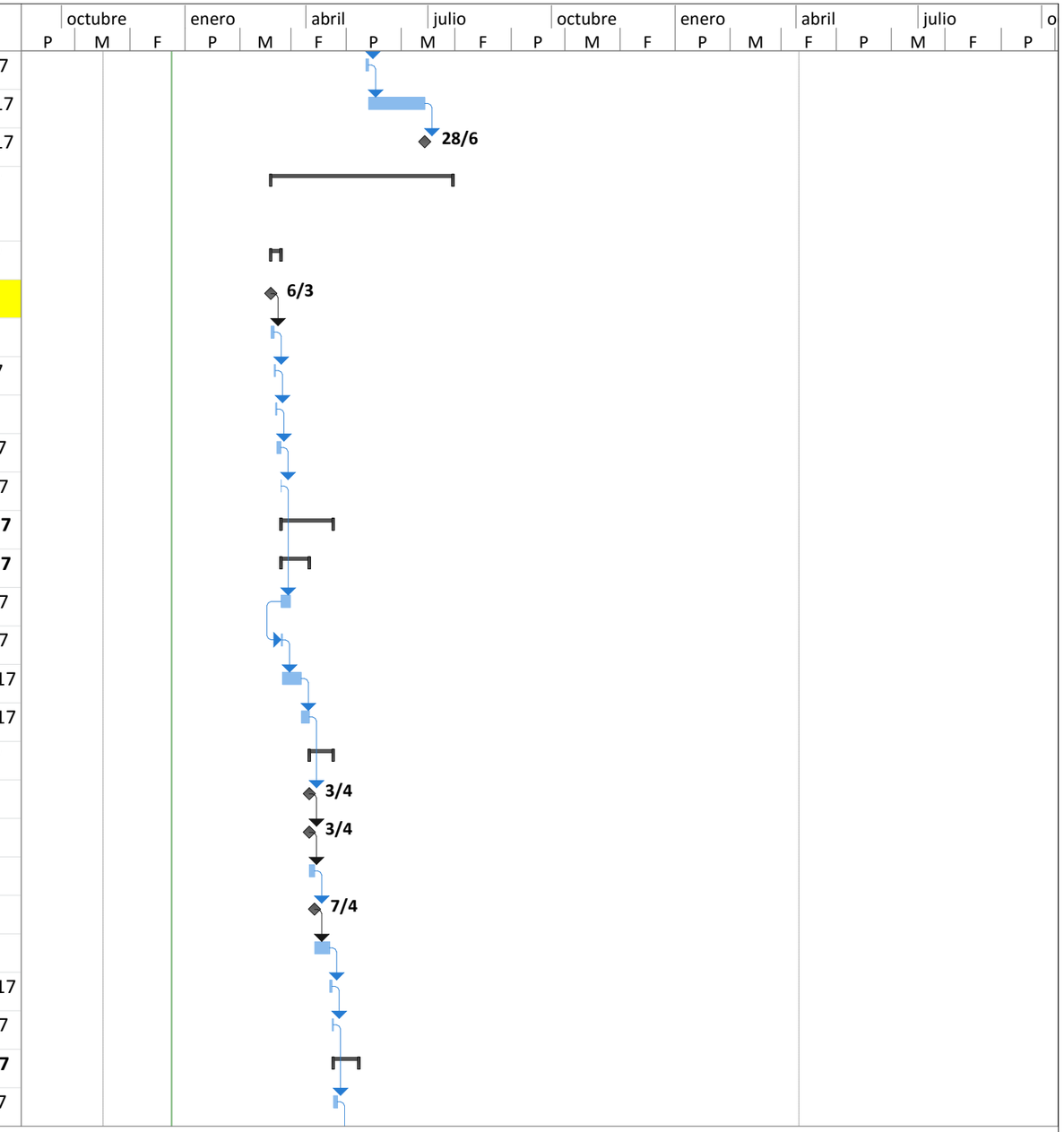

Proyecto: Cronograma de compra
Fecha: jue 22/12/16

Tarea	Tareas externas	Tarea manual	Sólo fin
División	Hito externo	Sólo duración	Fecha límite
Hito	Tarea inactiva	Informe de resumen manual	Progreso
Resumen	Hito inactivo	Resumen manual	Progreso manual
Resumen del proyecto	Resumen inactivo	Sólo el comienzo	

Id	Modo de tarea	Nombre de tarea	Duración	Comienzo
1538		**Recurso de revocatoria**	**9 días**	**lun 24/4/17**
1539		Plazo para recibir recurso	2 días	lun 24/4/17
1540		Plazo para admisibilidad del recurso	2 días	mié 26/4/17
1541		Plazo para audiencia inicial	2 días	vie 28/4/17
1542		Resolución de Recurso de revocatoria Art 136 RLCA	3 días	mié 3/5/17
1543		Adjudicación en firme	2 días	lun 8/5/17
1544		**Trámite del Pedido**	**5 días**	**mié 10/5/17**
1545		Elaboración del Pedido de Compra	1 día	mié 10/5/17
1546		Envio a Financiero, su aprobación y devolución a Proveeduría	3 días	jue 11/5/17
1547		Notificación de Pedido de Compra	1 día	mar 16/5/17
1548		**Recepción de los items**	**13 días**	**mié 17/5/17**
1549		Entrega de los bienes/servicios	10 días	mié 17/5/17
1550		Recibido a satisfacción	3 días	mié 31/5/17
1551		**Trámite de pago**	**32 días**	**lun 5/6/17**
1552		Envio documentos a Financiero	2 días	lun 5/6/17
1553		Emisión de pago en Financiero	30 días	mié 7/6/17
1554		Conclusión trámite de Contratación	0 días	mié 19/7/17
1555		**UNIDAD DE TECNOLOGÍAS DE INFORMACIÓN**	**119,45 días**	**mié 1/3/17**
1556		**2017CD-000016-503 UTI_Mantenimiento de la Unidad de Almacenamiento de red NAS y 2 Enclosure (Contrato vence el 13/08/2017; Con Objeción y con Revocatoria) ₡2.964.000.00)**	**96,5 días**	**lun 3/4/17**
1557		**Elaboración de Cartel**	**5,5 días**	**lun 3/4/17**
1558		Recepción Especificaciones técnicas	0 días	lun 3/4/17
1559		Elaboracion del cartel (USP)	2 días	lun 3/4/17
1560		Revisión Técnica de cartel	1 día	mié 5/4/17
1561		Incorporación de ajustes en cláusulas legales y técnicas	1 día	jue 6/4/17
1562		Confección de cartel definitivo	1 día	vie 7/4/17
1563		Invitación a participar en Mer- Link	0,5 días	lun 17/4/17

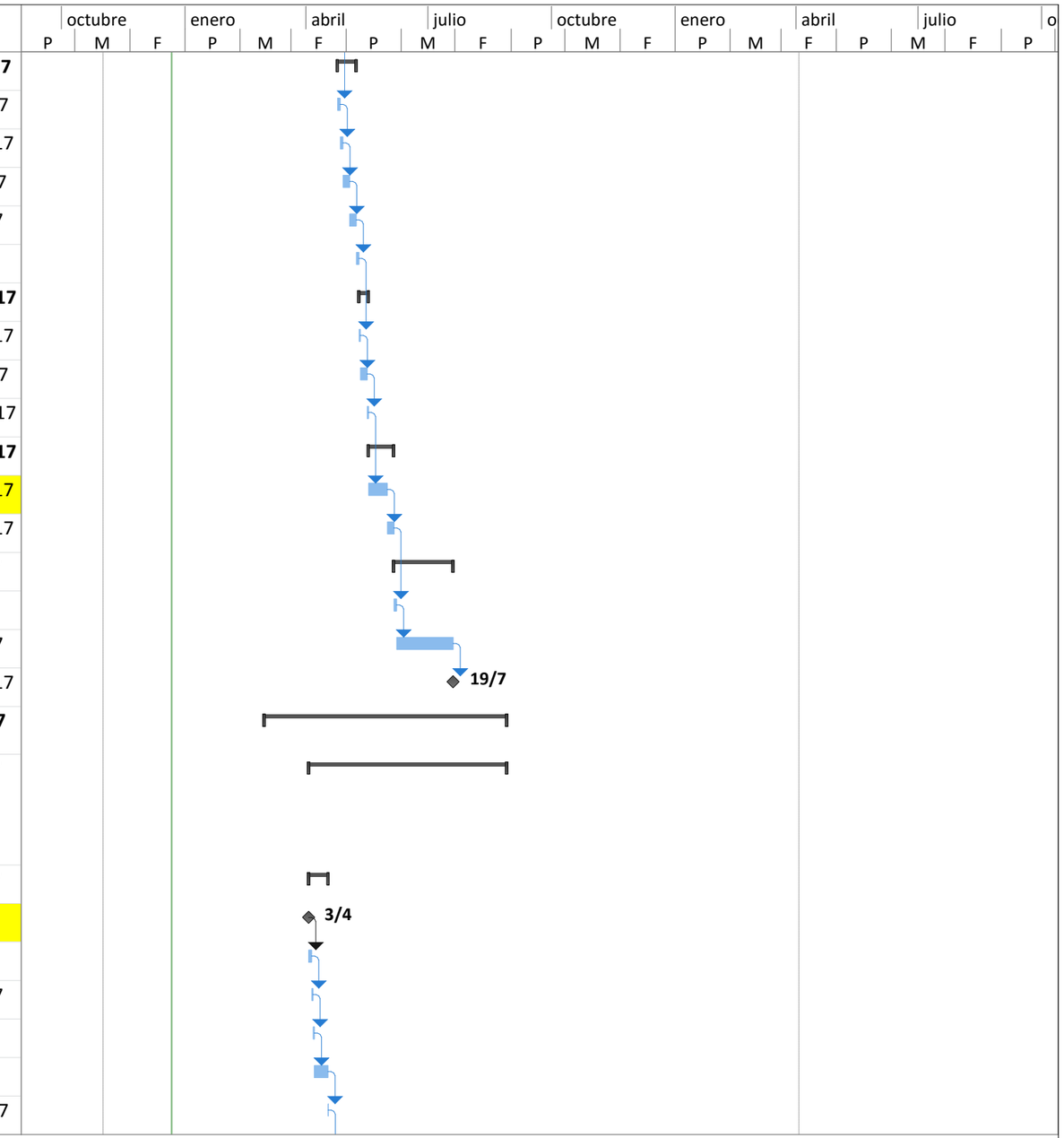

Proyecto: Cronograma de compra
Fecha: jue 22/12/16

Tarea	Tareas externas	Tarea manual	Sólo fin
División	Hito externo	Sólo duración	Fecha límite
Hito	Tarea inactiva	Informe de resumen manual	Progreso
Resumen	Hito inactivo	Resumen manual	Progreso manual
Resumen del proyecto	Resumen inactivo	Sólo el comienzo	

Id	Modo de tarea	Nombre de tarea	Duración	Comienzo
1564		**Recepción y estudio de ofertas**	**24 días**	**lun 17/4/17**
1565		**Invitación a participar**	**15 días**	**lun 17/4/17**
1566		Invitación	5 días	lun 17/4/17
1567		Plazo para recibir recurso de objeción al Cartel	1 día	lun 17/4/17
1568		Resolver recurso de Objeción al cartel	10 días	mar 18/4/17
1569		Nuevo plazo para recibir ofertas	4 días	mié 3/5/17
1570		**Recepción y estudio de ofertas**	**9 días**	**mar 9/5/17**
1571		Apertura de ofertas Mer -Link	0 días	mar 9/5/17
1572		Solicitud de criterio técnico de ofertas	0 días	mar 9/5/17
1573		Estudio y valoración de las ofertas estudio técnico	4 días	mar 9/5/17
1574		Envio de prevenciones	0 días	lun 15/5/17
1575		Respuesta a prevenciones (Potenciales oferentes)	2 días	lun 15/5/17
1576		Análisis de respuesta a prevenciones	2 días	mié 17/5/17
1577		Elaboración de Informe Técnico	1 día	vie 19/5/17
1578		**Recomendación, adjudicación y comunicación**	**12 días**	**lun 22/5/17**
1579		Adjudicación y comunicación de Acuerdo de Adjudicación	1 día	lun 22/5/17
1580		**Recurso de revocatoria**	**9 días**	**mar 23/5/17**
1581		Plazo para recibir recurso	2 días	mar 23/5/17
1582		Plazo para admisibilidad del recurso	2 días	jue 25/5/17
1583		Plazo para audiencia inicial	2 días	lun 29/5/17
1584		Resolución de Recurso de revocatoria Art 136 RLCA	3 días	mié 31/5/17
1585		Adjudicación en firme	2 días	lun 5/6/17
1586		**Trámite del Pedido**	**5 días**	**mié 7/6/17**
1587		Elaboración del Pedido de Compra	1 día	mié 7/6/17
1588		Envio a Financiero, su aprobación y devolución a Proveeduría	3 días	jue 8/6/17
1589		Notificación de Pedido de Compra	1 día	mar 13/6/17
1590		**Recepción de los items**	**18 días**	**mié 14/6/17**
1591		Entrega de los bienes/servicios	15 días	mié 14/6/17

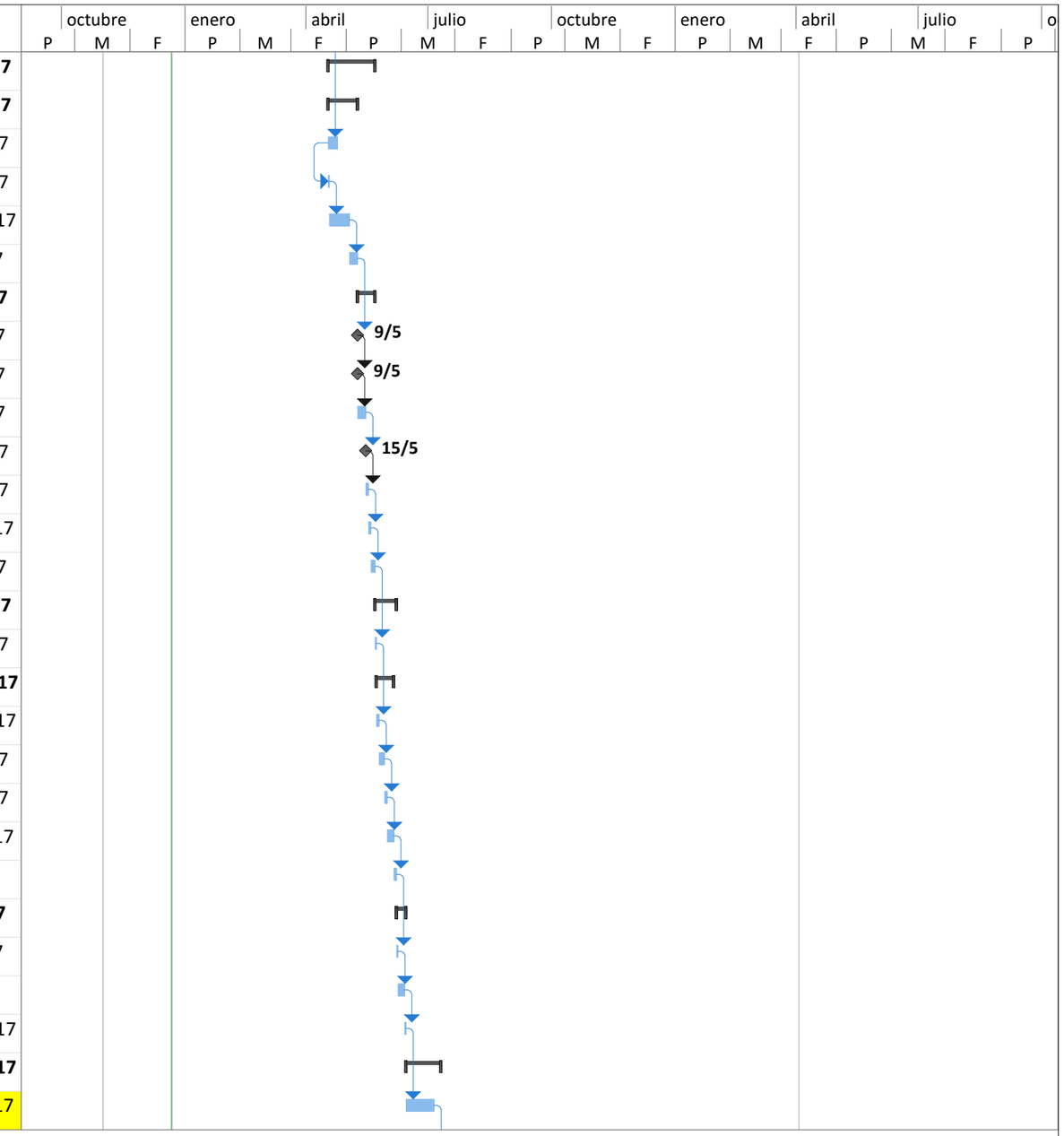

Proyecto: Cronograma de compra
Fecha: jue 22/12/16

Tarea		Tareas externas		Tarea manual		Sólo fin	
División		Hito externo		Sólo duración		Fecha límite	
Hito		Tarea inactiva		Informe de resumen manual		Progreso	
Resumen		Hito inactivo		Resumen manual		Progreso manual	
Resumen del proyecto		Resumen inactivo		Sólo el comienzo			

Id		Modo de tarea	Nombre de tarea	Duración	Comienzo
1592			Recibido a satisfacción	3 días	mié 5/7/17
1593			**Trámite de pago**	**32 días**	**lun 10/7/17**
1594			Envio documentos a Financiero	2 días	lun 10/7/17
1595			Emisión de pago en Financiero	30 días	mié 12/7/17
1596			Conclusión trámite de Contratación	0 días	lun 28/8/17
1597			**2017CD-0000017-503 UTI_Accesorios (Iniciar 01/03/17); Con Objeción y con Revocatoria ₡8.669.000.00**	**96,5 días**	**mié 1/3/17**
1598			**Elaboración de Cartel**	**5,5 días**	**mié 1/3/17**
1599			Recepción Especificaciones técnicas	0 días	mié 1/3/17
1600			Elaboracion del cartel (USP)	2 días	mié 1/3/17
1601			Revisión Técnica de cartel	1 día	vie 3/3/17
1602			Incorporación de ajustes en cláusulas legales y técnicas	1 día	lun 6/3/17
1603			Confección de cartel definitivo	1 día	mar 7/3/17
1604			Invitación a participar en Mer- Link	0,5 días	mié 8/3/17
1605			**Recepción y estudio de ofertas**	**24 días**	**mié 8/3/17**
1606			**Invitación a participar**	**15 días**	**mié 8/3/17**
1607			Invitación	5 días	mié 8/3/17
1608			Plazo para recibir recurso de objeción al Cartel	1 día	mié 8/3/17
1609			Resolver recurso de Objeción al cartel	10 días	jue 9/3/17
1610			Nuevo plazo para recibir ofertas	4 días	jue 23/3/17
1611			**Recepción y estudio de ofertas**	**9 días**	**mié 29/3/17**
1612			Apertura de ofertas Mer -Link	0 días	mié 29/3/17
1613			Solicitud de criterio técnico de ofertas	0 días	mié 29/3/17
1614			Estudio y valoración de las ofertas estudio técnico	4 días	mié 29/3/17
1615			Envio de prevenciones	0 días	mar 4/4/17
1616			Respuesta a prevenciones (Potenciales oferentes)	2 días	mar 4/4/17
1617			Análisis de respuesta a prevenciones	2 días	jue 6/4/17
1618			Elaboración de Informe Técnico	1 día	lun 17/4/17

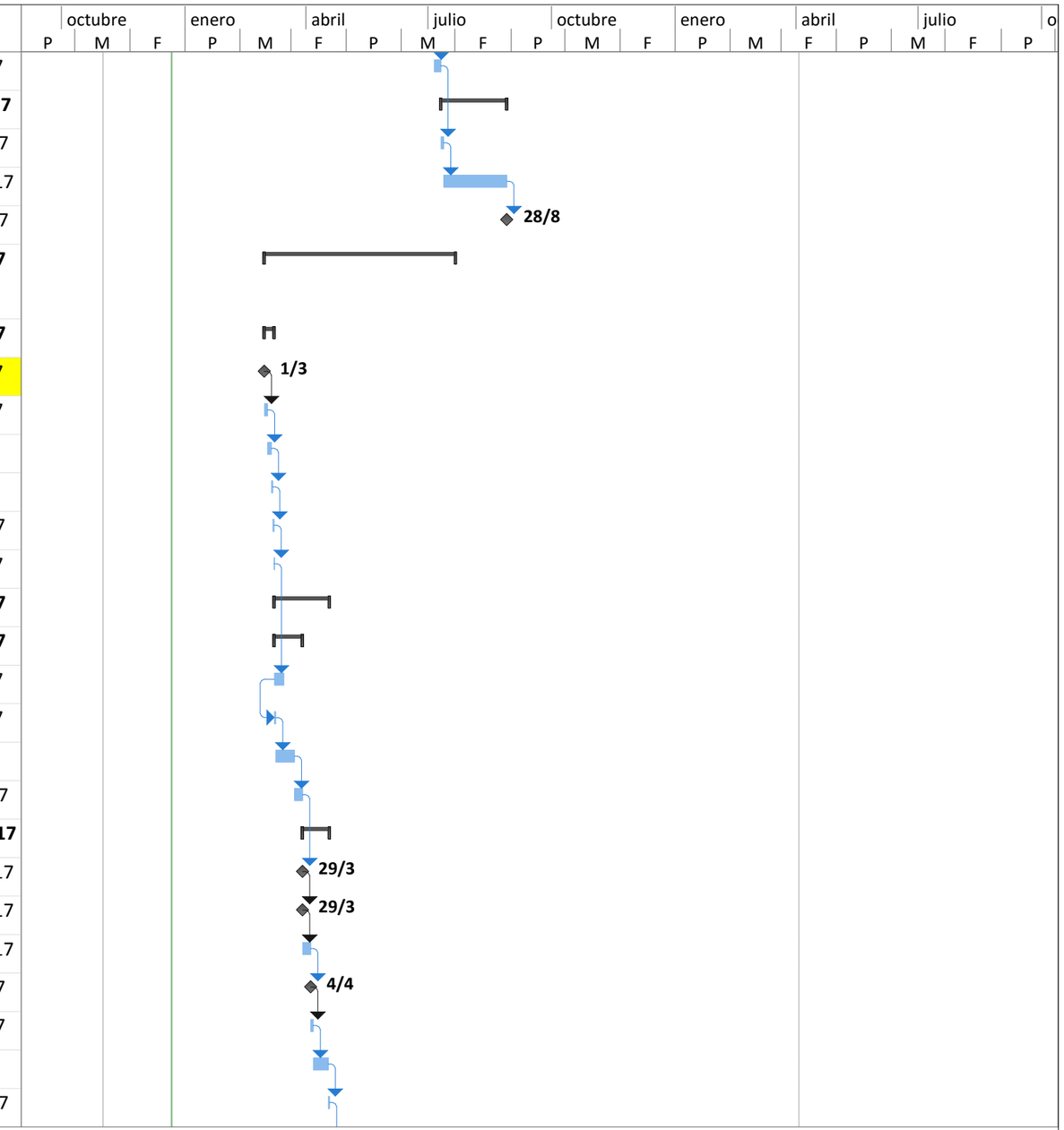

Proyecto: Cronograma de compra
Fecha: jue 22/12/16

Tarea	Tareas externas	Tarea manual	Sólo fin
División	Hito externo	Sólo duración	Fecha límite
Hito	Tarea inactiva	Informe de resumen manual	Progreso
Resumen	Hito inactivo	Resumen manual	Progreso manual
Resumen del proyecto	Resumen inactivo	Sólo el comienzo	

Id	Modo de tarea	Nombre de tarea	Duración	Comienzo
1619		**Recomendación, adjudicación y comunicación**	**12 días**	**mar 18/4/17**
1620		Adjudicación y comunicación de Acuerdo de Adjudicación	1 día	mar 18/4/17
1621		**Recurso de revocatoria**	**9 días**	**mié 19/4/17**
1622		Plazo para recibir recurso	2 días	mié 19/4/17
1623		Plazo para admisibilidad del recurso	2 días	vie 21/4/17
1624		Plazo para audiencia inicial	2 días	mar 25/4/17
1625		Resolución de Recurso de revocatoria Art 136 RLCA	3 días	jue 27/4/17
1626		Adjudicación en firme	2 días	mié 3/5/17
1627		**Trámite del Pedido**	**5 días**	**vie 5/5/17**
1628		Elaboración del Pedido de Compra	1 día	vie 5/5/17
1629		Envio a Financiero, su aprobación y devolución a Proveeduría	3 días	lun 8/5/17
1630		Notificación de Pedido de Compra	1 día	jue 11/5/17
1631		**Recepción de los items**	**18 días**	**vie 12/5/17**
1632		Entrega de los bienes/servicios	15 días	vie 12/5/17
1633		Recibido a satisfacción	3 días	vie 2/6/17
1634		**Trámite de pago**	**32 días**	**mié 7/6/17**
1635		Envio documentos a Financiero	2 días	mié 7/6/17
1636		Emisión de pago en Financiero	30 días	vie 9/6/17
1637		Conclusión trámite de Contratación	0 días	vie 21/7/17
1638		**UNIDAD DE SISTEMAS DE INFORMACIÓN**	**96,5 días**	**lun 12/6/17**
1639		**2017CD-000018-503 USI_USI_Compra de libros (Iniciar a principios de enero; Con Objeción y con Revocatoria) ₡5,000.000,00**	**96,5 días**	**lun 12/6/17**
1640		**Elaboración de Cartel**	**5,5 días**	**lun 12/6/17**
1641		Recepción Especificaciones técnicas	0 días	lun 12/6/17
1642		Elaboracion del cartel (USP)	2 días	lun 12/6/17
1643		Revisión Técnica de cartel	1 día	mié 14/6/17
1644		Incorporación de ajustes en cláusulas legales y técnicas	1 día	jue 15/6/17
1645		Confección de cartel definitivo	1 día	vie 16/6/17

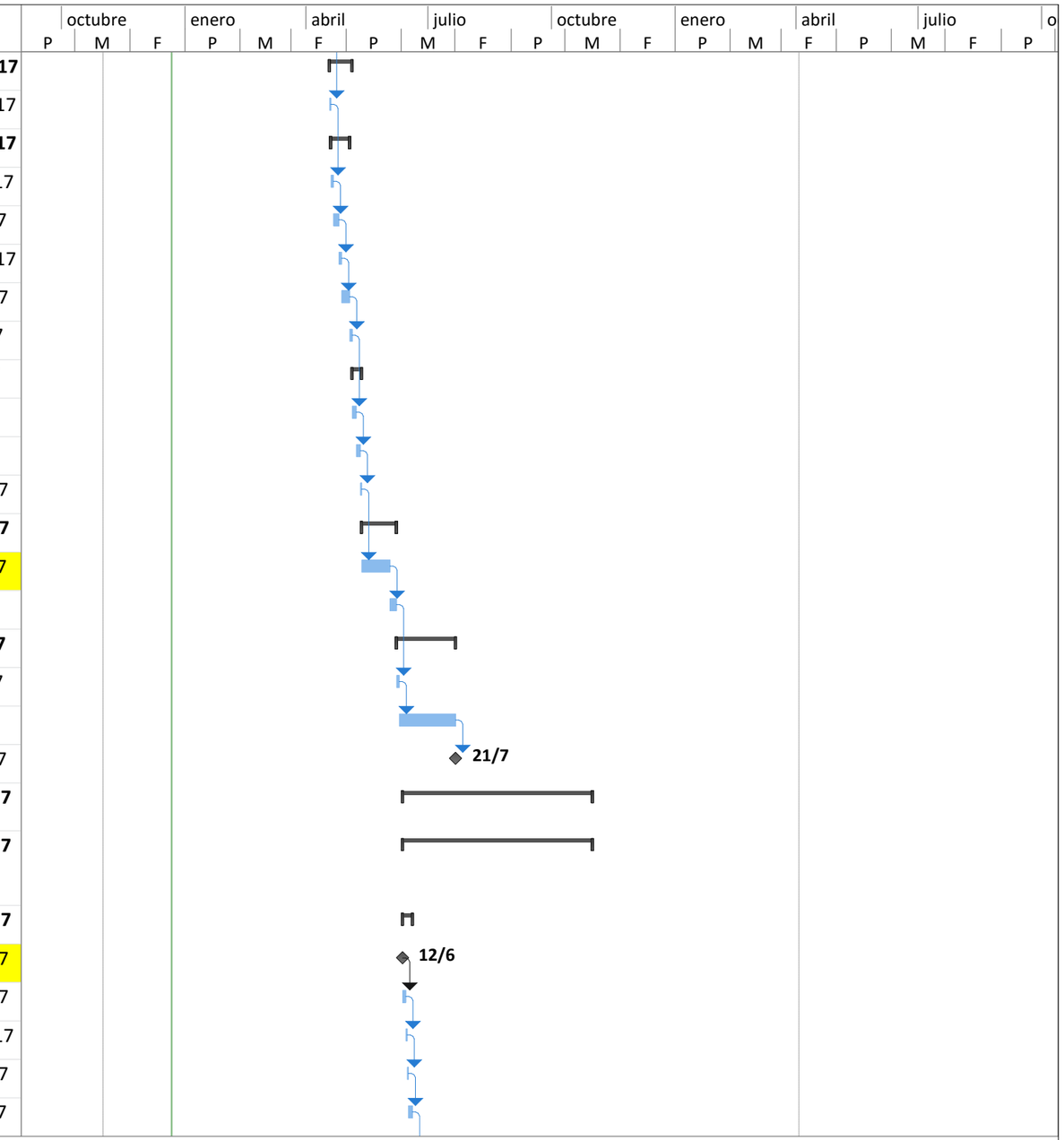

Proyecto: Cronograma de compra
Fecha: jue 22/12/16

Tarea		Tareas externas		Tarea manual		Sólo fin	
División		Hito externo		Sólo duración		Fecha límite	
Hito		Tarea inactiva		Informe de resumen manual		Progreso	
Resumen		Hito inactivo		Resumen manual		Progreso manual	
Resumen del proyecto		Resumen inactivo		Sólo el comienzo			

Id		Modo de tarea	Nombre de tarea	Duración	Comienzo
1646			Invitación a participar en Mer- Link	0,5 días	lun 19/6/17
1647			**Recepción y estudio de ofertas**	**24 días**	**lun 19/6/17**
1648			**Invitación a participar**	**15 días**	**lun 19/6/17**
1649			Invitación	5 días	lun 19/6/17
1650			Plazo para recibir recurso de objeción al Cartel	1 día	lun 19/6/17
1651			Resolver recurso de Objeción al cartel	10 días	mar 20/6/17
1652			Nuevo plazo para recibir ofertas	4 días	mar 4/7/17
1653			**Recepción y estudio de ofertas**	**9 días**	**lun 10/7/17**
1654			Apertura de ofertas Mer -Link	0 días	lun 10/7/17
1655			Solicitud de criterio técnico de ofertas	0 días	lun 10/7/17
1656			Estudio y valoración de las ofertas estudio técnico	4 días	lun 10/7/17
1657			Envio de prevenciones	0 días	vie 14/7/17
1658			Respuesta a prevenciones (Potenciales oferentes)	2 días	vie 14/7/17
1659			Análisis de respuesta a prevenciones	2 días	mar 18/7/17
1660			Elaboración de Informe Técnico	1 día	jue 20/7/17
1661			**Recomendación, adjudicación y comunicación**	**12 días**	**vie 21/7/17**
1662			Adjudicación y comunicación de Acuerdo de Adjudicación	1 día	vie 21/7/17
1663			**Recurso de revocatoria**	**9 días**	**lun 24/7/17**
1664			Plazo para recibir recurso	2 días	lun 24/7/17
1665			Plazo para admisibilidad del recurso	2 días	jue 27/7/17
1666			Plazo para audiencia inicial	2 días	lun 31/7/17
1667			Resolución de Recurso de revocatoria Art 136 RLCA	3 días	jue 3/8/17
1668			Adjudicación en firme	2 días	mar 8/8/17
1669			**Trámite del Pedido**	**5 días**	**jue 10/8/17**
1670			Elaboración del Pedido de Compra	1 día	jue 10/8/17
1671			Envio a Financiero, su aprobación y devolución a Proveeduría	3 días	vie 11/8/17
1672			Notificación de Pedido de Compra	1 día	jue 17/8/17
1673			**Recepción de los items**	**18 días**	**vie 18/8/17**

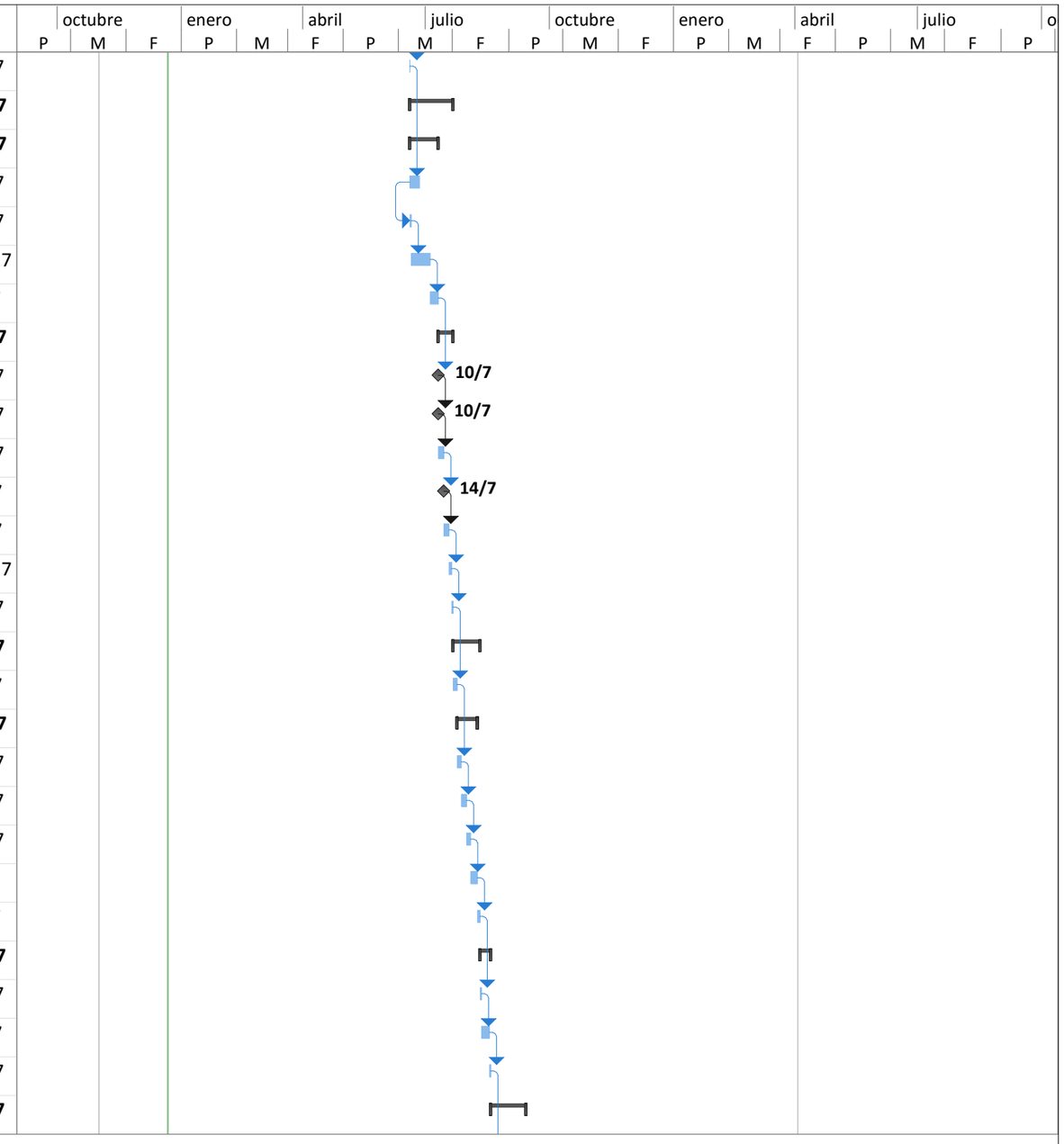

Proyecto: Cronograma de compra
Fecha: jue 22/12/16

Tarea	Tareas externas	Tarea manual	Sólo fin
División	Hito externo	Sólo duración	Fecha límite
Hito	Tarea inactiva	Informe de resumen manual	Progreso
Resumen	Hito inactivo	Resumen manual	Progreso manual
Resumen del proyecto	Resumen inactivo	Sólo el comienzo	

Id	Modo de tarea	Nombre de tarea	Duración	Comienzo
1674		Entrega de los bienes/servicios	15 días	vie 18/8/17
1675		Recibido a satisfacción	3 días	vie 8/9/17
1676		**Trámite de pago**	**32 días**	**mié 13/9/17**
1677		Envio documentos a Financiero	2 días	mié 13/9/17
1678		Emisión de pago en Financiero	30 días	lun 18/9/17
1679		Conclusión trámite de Contratación	0 días	mar 31/10/1
1680		**VARIAS UNIDADES**	**96,5 días**	**lun 9/1/17**
1681		**2017CD-000020-503 "Varios" Publicaciones en periódicos (De enero a diciebre 2017; Con Objeción y con Revocatoria) ₡10.417.000.00**	**96,5 días**	**lun 9/1/17**
1682		**Elaboración de Cartel**	**5,5 días**	**lun 9/1/17**
1683		Recepción Especificaciones técnicas	0 días	lun 9/1/17
1684		Elaboracion del cartel (USP)	2 días	lun 9/1/17
1685		Revisión Técnica de cartel	1 día	mié 11/1/17
1686		Incorporación de ajustes en cláusulas legales y técnicas	1 día	jue 12/1/17
1687		Confección de cartel definitivo	1 día	vie 13/1/17
1688		Invitación a participar en Mer- Link	0,5 días	lun 16/1/17
1689		**Recepción y estudio de ofertas**	**24 días**	**lun 16/1/17**
1690		**Invitación a participar**	**15 días**	**lun 16/1/17**
1691		Invitación	5 días	lun 16/1/17
1692		Plazo para recibir recurso de objeción al Cartel	1 día	lun 16/1/17
1693		Resolver recurso de Objeción al cartel	10 días	mar 17/1/17
1694		Nuevo plazo para recibir ofertas	4 días	mar 31/1/17
1695		**Recepción y estudio de ofertas**	**9 días**	**lun 6/2/17**
1696		Apertura de ofertas Mer -Link	0 días	lun 6/2/17
1697		Solicitud de criterio técnico de ofertas	0 días	lun 6/2/17
1698		Estudio y valoración de las ofertas estudio técnico	4 días	lun 6/2/17
1699		Envio de prevenciones	0 días	vie 10/2/17
1700		Respuesta a prevenciones (Potenciales oferentes)	2 días	vie 10/2/17

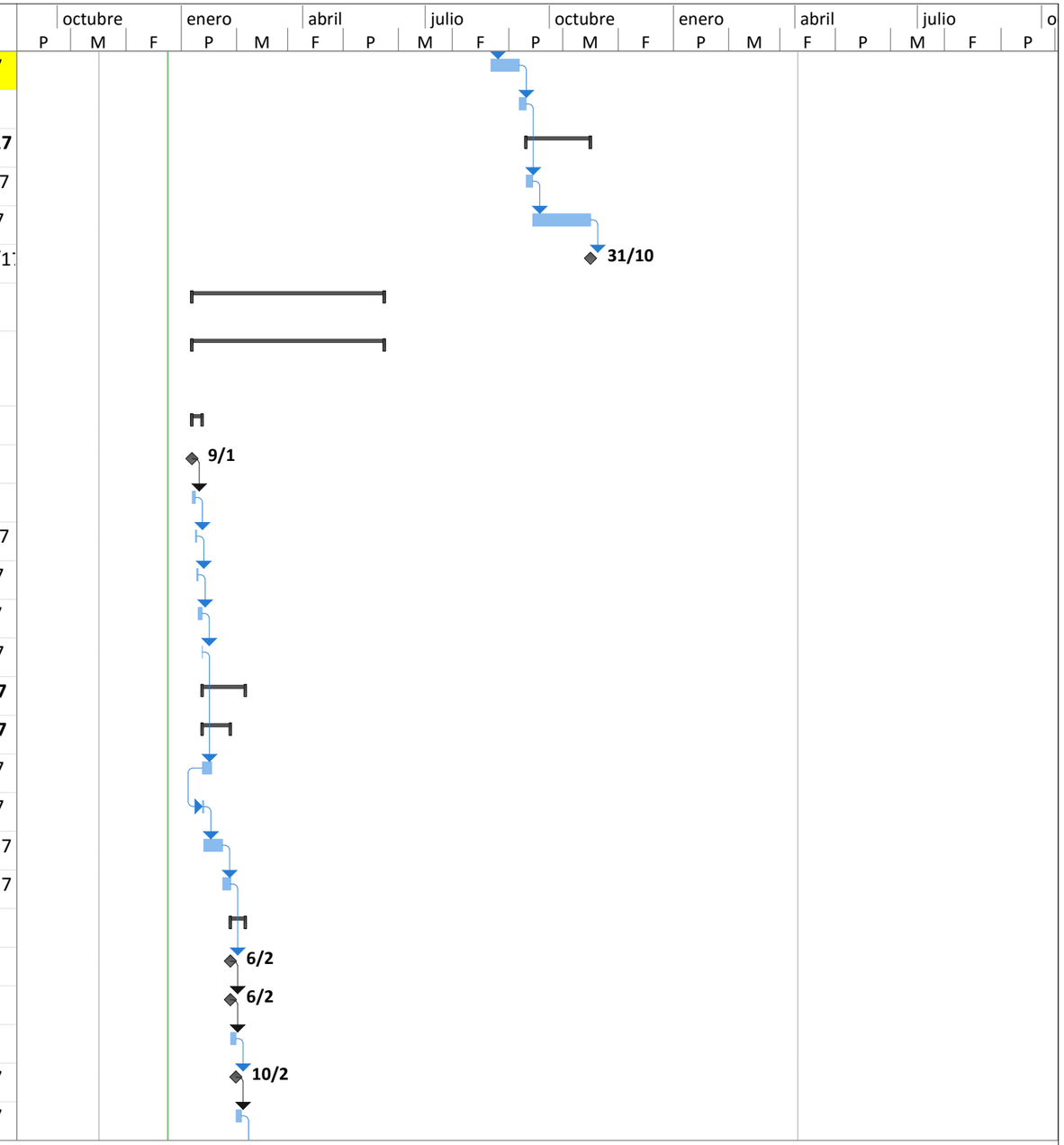

Proyecto: Cronograma de compra
Fecha: jue 22/12/16

Tarea	Tareas externas	Tarea manual	Sólo fin
División	Hito externo	Sólo duración	Fecha límite
Hito	Tarea inactiva	Informe de resumen manual	Progreso
Resumen	Hito inactivo	Resumen manual	Progreso manual
Resumen del proyecto	Resumen inactivo	Sólo el comienzo	

Id	Modo de tarea	Nombre de tarea	Duración	Comienzo
1701		Análisis de respuesta a prevenciones	2 días	mar 14/2/17
1702		Elaboración de Informe Técnico	1 día	jue 16/2/17
1703		**Recomendación, adjudicación y comunicación**	**12 días**	**vie 17/2/17**
1704		Adjudicación y comunicación de Acuerdo de Adjudicación	1 día	vie 17/2/17
1705		**Recurso de revocatoria**	**9 días**	**lun 20/2/17**
1706		Plazo para recibir recurso	2 días	lun 20/2/17
1707		Plazo para admisibilidad del recurso	2 días	mié 22/2/17
1708		Plazo para audiencia inicial	2 días	vie 24/2/17
1709		Resolución de Recurso de revocatoria Art 136 RLCA	3 días	mar 28/2/17
1710		Adjudicación en firme	2 días	vie 3/3/17
1711		**Trámite del Pedido**	**5 días**	**mar 7/3/17**
1712		Elaboración del Pedido de Compra	1 día	mar 7/3/17
1713		Envio a Financiero, su aprobación y devolución a Proveeduría	3 días	mié 8/3/17
1714		Notificación de Pedido de Compra	1 día	lun 13/3/17
1715		**Recepción de los items**	**18 días**	**mar 14/3/17**
1716		Entrega de los bienes/servicios	15 días	mar 14/3/17
1717		Recibido a satisfacción	3 días	mar 4/4/17
1718		**Trámite de pago**	**32 días**	**vie 7/4/17**
1719		Envio documentos a Financiero	2 días	vie 7/4/17
1720		Emisión de pago en Financiero	30 días	mar 18/4/17
1721		Conclusión trámite de Contratación	0 días	mié 31/5/17
1722		**2017CD-0000021-503 CGR_Tiquetes Aéreos (De enero a Dic 2017, Con Objeción y con Revocatoria) ₡13,900.000,00**	**70 días**	**lun 9/1/17**
1723		**Elaboración de Cartel**	**6 días**	**lun 9/1/17**
1724		Recepción Especificaciones técnicas	0 días	lun 9/1/17
1725		Creación de Código en Mer Link	5 días	lun 9/1/17
1726		Confección de cartel definitivo	1 día	lun 16/1/17
1727		Invitación a participar en Mer- Link	0 días	mar 17/1/17

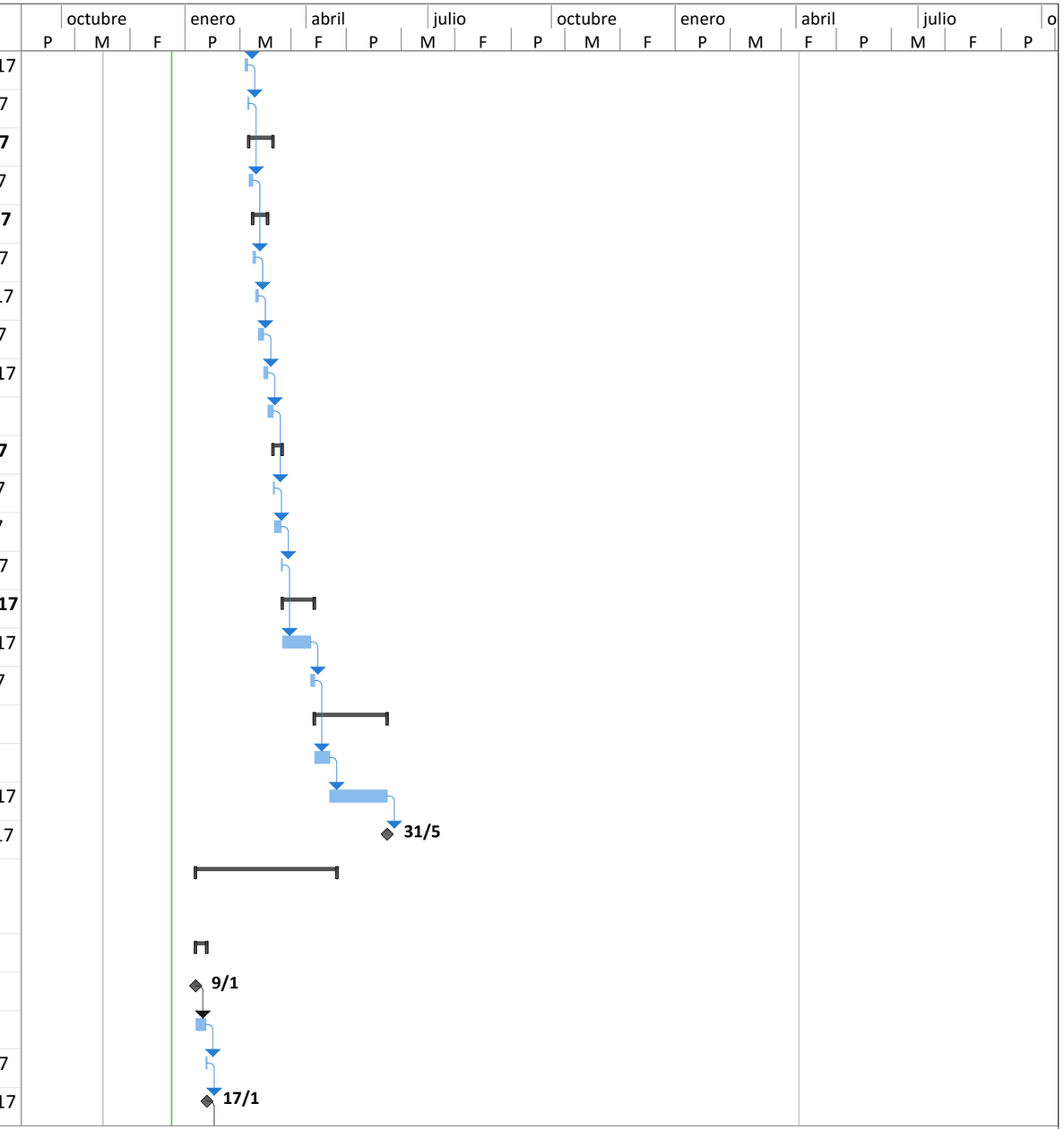

Proyecto: Cronograma de compra
Fecha: jue 22/12/16

Tarea		Tareas externas		Tarea manual		Sólo fin	
División		Hito externo		Sólo duración		Fecha límite	
Hito		Tarea inactiva		Informe de resumen manual		Progreso	
Resumen		Hito inactivo		Resumen manual		Progreso manual	
Resumen del proyecto		Resumen inactivo		Sólo el comienzo			

Id	Modo de tarea	Nombre de tarea	Duración	Comienzo
1728		**Recepción y estudio de ofertas**	**0 días**	**mar 17/1/17**
1729		**Invitación a participar**	**0 días**	**mar 17/1/17**
1730		Envío de invitación	0 días	mar 17/1/17
1731		Objeción al cartel	10 días	mar 17/1/17
1732		Nuevo plazo para recibir ofertas	5 días	mar 31/1/17
1733		**Nuevo plazo para recibir ofertas**	**0,8 días**	**mar 31/1/17**
1734		**Recepción y estudio de ofertas**	**0,8 días**	**mar 31/1/17**
1735		Apertura de ofertas Mer -Link	0 días	mar 31/1/17
1736		Solicitud de criterio técnico de ofertas	0 días	mar 31/1/17
1737		Estudio y valoración de las ofertas estudio técnico	0,8 días	mar 31/1/17
1738		Envio de prevenciones	0 días	mar 31/1/17
1739		Respuesta a prevenciones (Potenciales oferentes)	0 días	mar 31/1/17
1740		Análisis de respuesta a prevenciones	0 días	mar 31/1/17
1741		Elaboración de Informe Técnico	0 días	mar 31/1/17
1742		**Recomendación, adjudicación y comunicación**	**0,2 días**	**mar 31/1/17**
1743		Adjudicación y comunicación de Acuerdo de Adjudicación	0,2 días	mar 31/1/17
1744		**Recurso de revocatoria**	**15 días**	**mié 1/2/17**
1745		Plazo para recibir recurso	2 días	mié 1/2/17
1746		Resolución de Recurso de revocatoria	10 días	vie 3/2/17
1747		Adjudicación en firme	3 días	vie 17/2/17
1748		**Trámite del Pedido**	**2 días**	**mié 22/2/17**
1749		Elaboración del Pedido de Compra	1 día	mié 22/2/17
1750		Envio a Financiero, su aprobación y devolución a Proveeduría	1 día	jue 23/2/17
1751		Notificación de Pedido de Compra	0 días	vie 24/2/17
1752		**Recepción de los items**	**4 días**	**vie 24/2/17**
1753		Entrega de los bienes/servicios	1 día	vie 24/2/17
1754		Recibido a satisfacción	3 días	lun 27/2/17
1755		**Trámite de pago**	**32 días**	**jue 2/3/17**

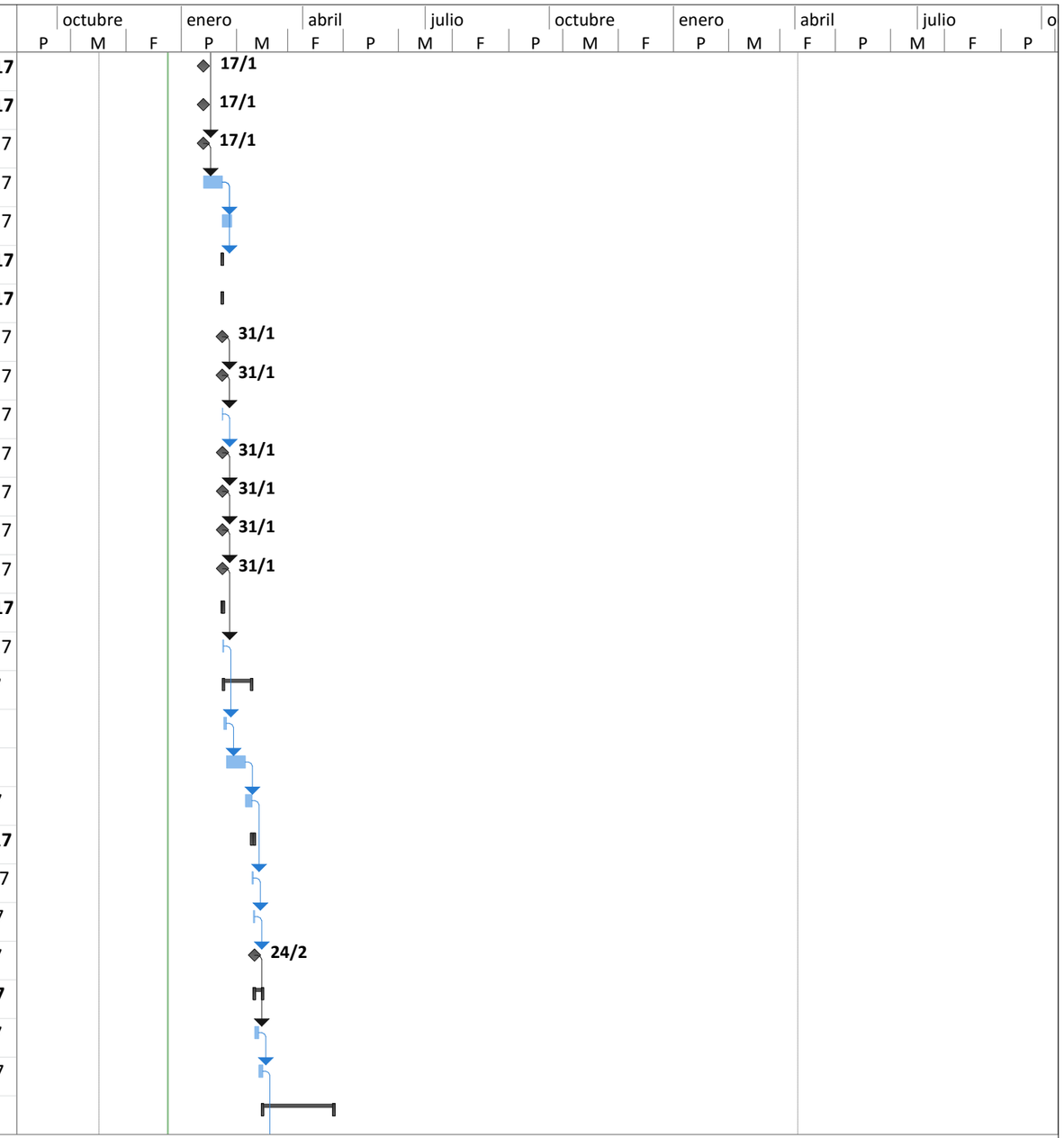

Proyecto: Cronograma de compra
Fecha: jue 22/12/16

Tarea	Tareas externas	Tarea manual	Sólo fin
División	Hito externo	Sólo duración	Fecha límite
Hito	Tarea inactiva	Informe de resumen manual	Progreso
Resumen	Hito inactivo	Resumen manual	Progreso manual
Resumen del proyecto	Resumen inactivo	Sólo el comienzo	

Id		Modo de tarea	Nombre de tarea	Duración	Comienzo
1756			Envio documentos a Financiero	2 días	jue 2/3/17
1757			Emisión de pago en Financiero	30 días	lun 6/3/17
1758			Conclusión trámite de Contratación	0 días	lun 24/4/17
1759			**Artículo 201 RLCA**	**162,7 días**	**lun 9/1/17**
1760			**UNIDAD DE TECNOLOGÍAS DE INFORMACIÓN**	**21 días**	**lun 9/1/17**
1761			**Contrato Adicional "UTI_2016LN-000002-0005400001_Compra de equipo de computo" ₡15.000.000,00 (Iniciar el 09/01/17)**	**21 días**	**lun 9/1/17**
1762			Elaboración de solicitud de contratacion	5 días	lun 9/1/17
1763			Envío de solicitud a la USP	1 día	lun 16/1/17
1764			Oficio a empresa preguntando si mantiene términos y condiciones	1 día	mar 17/1/17
1765			Plazo para que la empresa conteste	3 días	mié 18/1/17
1766			Elaboración de Resolución Administrativa	3 días	lun 23/1/17
1767			Revisión y firma de Resolución	3 días	jue 26/1/17
1768			Notificacion de resolución	1 día	mar 31/1/17
1769			Elaboración de pedido de compra	1 día	mié 1/2/17
1770			**Recepción de los items**	**3 días**	**jue 2/2/17**
1771			Entrega de los bienes/servicios	0 días	jue 2/2/17
1772			Recibido a satisfacción	3 días	jue 2/2/17
1773			Fin recepción de items	0 días	mar 7/2/17
1774			**UNIDAD DE SERVICIOS GENERALES**	**162,7 días**	**lun 9/1/17**
1775			**Contrato Adicional "USG_2016CD-0000XX-0005400001 Concesión de Soda Comedor" ₡Concesión (Iniciar en enero 2017) _ (iniciar trámite el 1/02/2017)**	**21 días**	**lun 6/2/17**
1776			Elaboración de solicitud de contratacion	5 días	lun 6/2/17
1777			Envío de solicitud a la USP	1 día	lun 13/2/17
1778			Oficio a empresa preguntando si mantiene términos y condiciones	1 día	mar 14/2/17
1779			Plazo para que la empresa conteste	3 días	mié 15/2/17
1780			Elaboración de Resolución Administrativa	3 días	lun 20/2/17

Proyecto: Cronograma de compra
Fecha: jue 22/12/16

Tarea	Tareas externas	Tarea manual	Sólo fin
División	Hito externo	Sólo duración	Fecha límite
Hito	Tarea inactiva	Informe de resumen manual	Progreso
Resumen	Hito inactivo	Resumen manual	Progreso manual
Resumen del proyecto	Resumen inactivo	Sólo el comienzo	

Id		Modo de tarea	Nombre de tarea	Duración	Comienzo
1781			Revisión y firma de Resolución	3 días	jue 23/2/17
1782			Notificacion de resolución	1 día	mar 28/2/17
1783			Elaboración de pedido de compra	1 día	mié 1/3/17
1784			**Recepción de los items**	**3 días**	**jue 2/3/17**
1785			Entrega de los bienes/servicios	0 días	jue 2/3/17
1786			Recibido a satisfacción	3 días	jue 2/3/17
1787			Fin recepción de items	0 días	mar 7/3/17
1788			**Contrato Adicional "USG_2016CD-000078-0005400001 Dictámenes psicológicos oficiales de seguridad" ₡200.000,00 (Iniciar en enero 2017) _ (Hacer trámite antes del 12/02/2017)**	**21 días**	**lun 9/1/17**
1789			Elaboración de solicitud de contratacion	5 días	lun 9/1/17
1790			Envío de solicitud a la USP	1 día	lun 16/1/17
1791			Oficio a empresa preguntando si mantiene términos y condiciones	1 día	mar 17/1/17
1792			Plazo para que la empresa conteste	3 días	mié 18/1/17
1793			Elaboración de Resolución Administrativa	3 días	lun 23/1/17
1794			Revisión y firma de Resolución	3 días	jue 26/1/17
1795			Notificacion de resolución	1 día	mar 31/1/17
1796			Elaboración de pedido de compra	1 día	mié 1/2/17
1797			**Recepción de los items**	**3 días**	**jue 2/2/17**
1798			Entrega de los bienes/servicios	0 días	jue 2/2/17
1799			Recibido a satisfacción	3 días	jue 2/2/17
1800			Fin recepción de items	0 días	mar 7/2/17
1801			**2017LA-000008-503 USG_ Uniformes institucionales (Vence 07/10/17) ₡7,584.**	**21 días**	**lun 7/8/17**
1802			Elaboración de solicitud de contratacion	5 días	lun 7/8/17
1803			Envío de solicitud a la USP	1 día	lun 14/8/17
1804			Oficio a empresa preguntando si mantiene términos y condiciones	1 día	mié 16/8/17
1805			Plazo para que la empresa conteste	3 días	jue 17/8/17
1806			Elaboración de Resolución Administrativa	3 días	mar 22/8/17

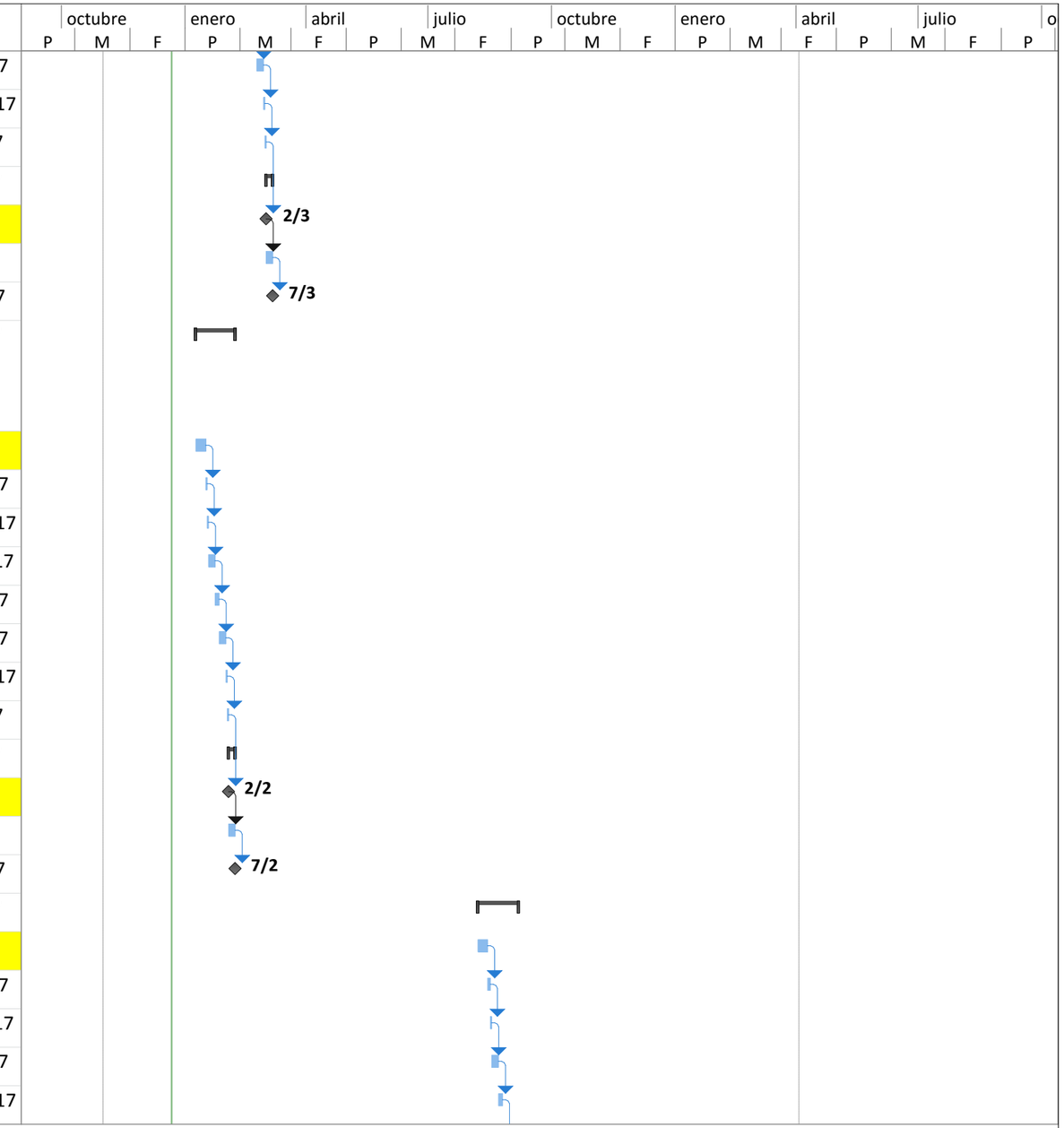

Proyecto: Cronograma de compra
Fecha: jue 22/12/16

Tarea	Tareas externas	Tarea manual	Sólo fin
División	Hito externo	Sólo duración	Fecha límite
Hito	Tarea inactiva	Informe de resumen manual	Progreso
Resumen	Hito inactivo	Resumen manual	Progreso manual
Resumen del proyecto	Resumen inactivo	Sólo el comienzo	

Id	Modo de tarea	Nombre de tarea	Duración	Comienzo
1807		Revisión y firma de Resolución	3 días	vie 25/8/17
1808		Notificacion de resolución	1 día	mié 30/8/17
1809		Elaboración de pedido de compra	1 día	jue 31/8/17
1810		**Recepción de los items**	**3 días**	**vie 1/9/17**
1811		Entrega de los bienes/servicios	0 días	vie 1/9/17
1812		Recibido a satisfacción	3 días	vie 1/9/17
1813		Fin recepción de items	0 días	mié 6/9/17
1814		**ARTÍCULO 200 RLCA**	**24,99 días?**	**vie 16/12/16**
1815		**DIVISIÓN DE FISCALIZACIÓN OPERATIVA Y EVALUATIVA**	**19 días?**	**lun 9/1/17**
1816		**2015CD-000094-0005400001_DFOE Auditoría Financiera (Contratado enero 2017; Con Obj(con objeción y con revocatoria o apelación); ₡ 3,884.375)**	**19 días?**	**lun 9/1/17**
1817		Solicitud de ampliación de la licitación	1 día?	lun 9/1/17
1818		Solicitud a empresa de anuencia para ampliar la contratación en un 50%	2 días	mar 10/1/17
1819		Elaboración de Resolución para ampliación	5 días	jue 12/1/17
1820		Elaboración, formalización y aprobación del contrato	10 días	jue 19/1/17
1821		Ejecución	1 día	jue 2/2/17
1822		**2016CD-00000X-503 DFOE Ingeniero en Sistemas (Contratado enero 2017; Con Obj(con objeción y con revocatoria o apelación); ₡ 2,060.000)**	**19 días?**	**lun 9/1/17**
1823		Solicitud de ampliación de la licitación	1 día?	lun 9/1/17
1824		Solicitud a empresa de anuencia para ampliar la contratación en un 50%	2 días	mar 10/1/17
1825		Elaboración de Resolución para ampliación	5 días	jue 12/1/17
1826		Elaboración, formalización y aprobación del contrato	10 días	jue 19/1/17
1827		Ejecución	1 día	jue 2/2/17
1828		**UNIDAD DE TECNOLOGÍAS DE INFORMACIÓN**	**19 días**	**vie 16/12/16**
1829		**2014LN-00002-0000540001_UTI_Mantenimiento red alámbrica; (Contratado al 04/08/2017; Con objeción y con revocatoria o apelación); ₡ 5,000.000)**	**19 días**	**vie 16/12/16**
1830		Solicitud de ampliación de la licitación	1 día	vie 16/12/16
1831		Solicitud a empresa de anuencia para ampliar la contratación en un 50%	2 días	lun 19/12/16

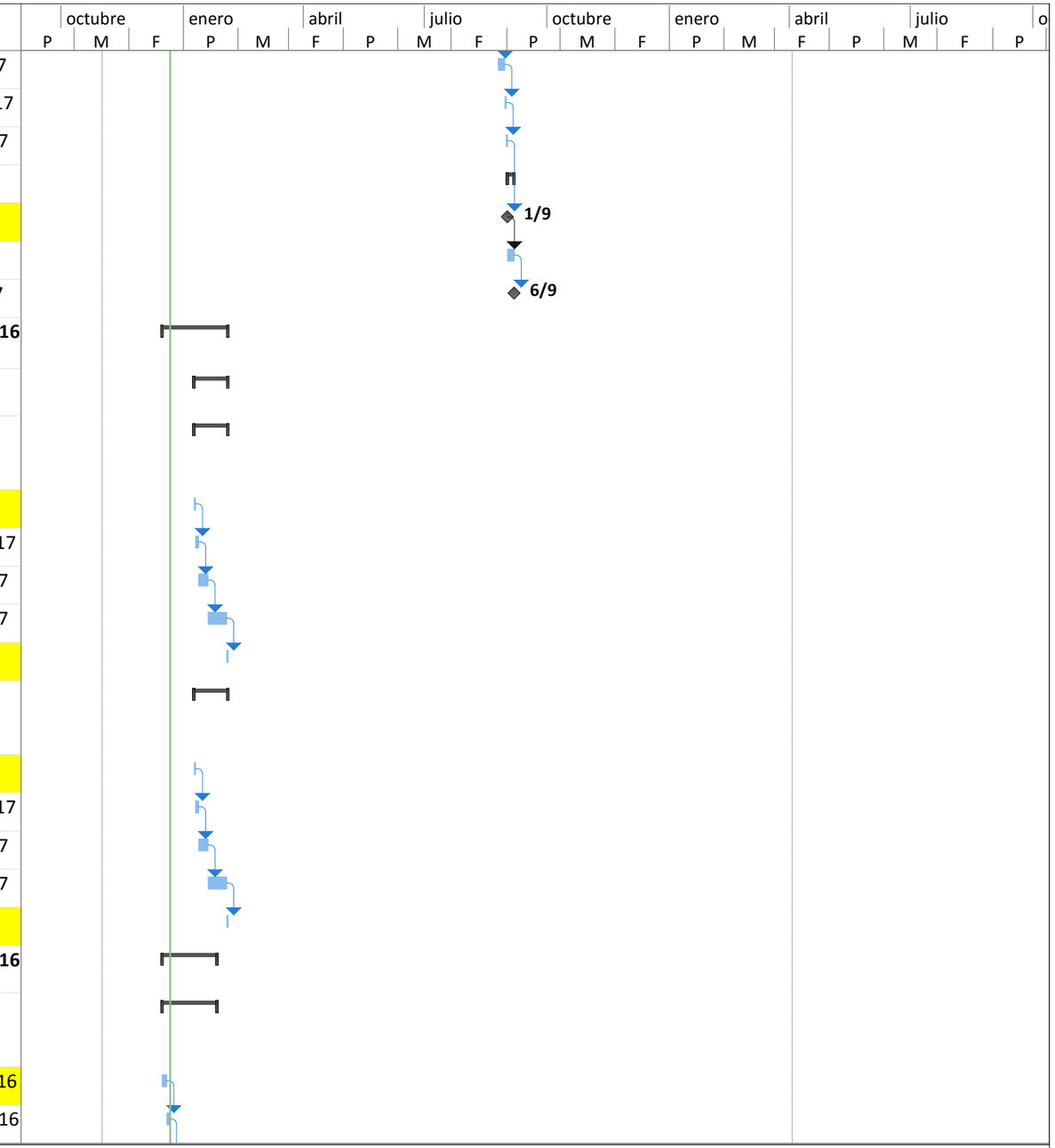

Proyecto: Cronograma de compra
Fecha: jue 22/12/16

Tarea	Tareas externas	Tarea manual	Sólo fin
División	Hito externo	Sólo duración	Fecha límite
Hito	Tarea inactiva	Informe de resumen manual	Progreso
Resumen	Hito inactivo	Resumen manual	Progreso manual
Resumen del proyecto	Resumen inactivo	Sólo el comienzo	

Id		Modo de tarea	Nombre de tarea	Duración	Comienzo
1832			Elaboración de Resolución para ampliación	5 días	mié 21/12/16
1833			Elaboración, formalización y aprobación del contrato	10 días	mié 11/1/17
1834			Ejecución	1 día	mié 25/1/17
1835			**REGLAMENTO DE ESPECIALISTAS AUTORIZADO POR LA DCA**	**17 días**	**lun 9/1/17**
1836			**DIVISIÓN DE FISCALIZACIÓN OPERATIVA Y EVALUATIVA**	**17 días**	**lun 9/1/17**
1837			**2017CD-0000010-503 DFOE Ingeniero Toografo con especialidad en sistemas de información geoespacial (Contratado enero 2017; Con Objeción y con Revocatoria) ₡1,250.000,00**	**17 días**	**lun 9/1/17**
1838			Art 10. Mecanismo de nombramiento Rol	0 días	lun 9/1/17
1839			Art 11. Etapa inicial (formulario de la Unidad solicitante)	0 días	lun 9/1/17
1840			Art 12. Invitación	0 días	lun 9/1/17
1841			Recepción de ofertas	3 días	lun 9/1/17
1842			Apertura	1 día	jue 12/1/17
1843			Respuesta ala solicitud de criterio técnico	2 días	vie 13/1/17
1844			Art 13. Emisión de criterio técnico	3 días	mar 17/1/17
1845			Adjudicación	1 día	vie 20/1/17
1846			Art 14. Notificación y solicitud de aceptación del servicio	3 días	lun 23/1/17
1847			Respuesta a solicitud de aceptación adjudicación	1 día	jue 26/1/17
1848			Art 15. Aclaraciones y recursos	0 días	vie 27/1/17
1849			Elaboración de pedido	1 día	vie 27/1/17
1850			Art 16.Notificación de pedido	2 días	lun 30/1/17

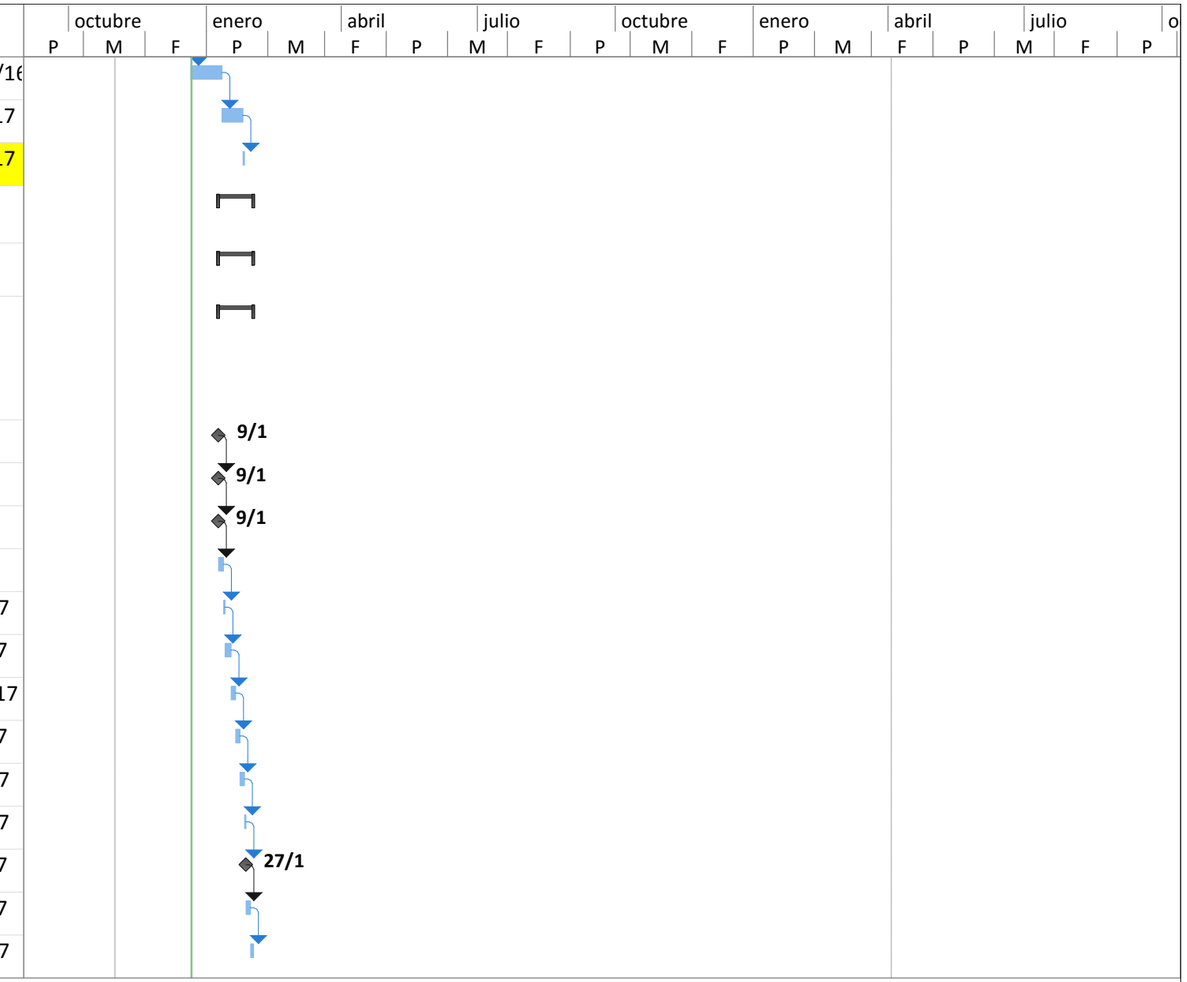

Proyecto: Cronograma de compra
Fecha: jue 22/12/16

Tarea	Tareas externas	Tarea manual	Sólo fin
División	Hito externo	Sólo duración	Fecha límite
Hito	Tarea inactiva	Informe de resumen manual	Progreso
Resumen	Hito inactivo	Resumen manual	Progreso manual
Resumen del proyecto	Resumen inactivo	Sólo el comienzo	