

75 CGR  
Aniversario

# Guápiles

Auditoría operativa sobre la eficacia en la gestión sostenible  
de los servicios básicos en las ciudades intermedias

2024



# CONTENIDO

**01**

Generalidades

**02**

Radiografía de la ciudad

**03**

Resultados

**04**

Accionar CGR

01

**GENERALIDADES**

## ¿QUÉ FISCALIZÓ LA CGR?

La **gestión sostenible** de los **servicios públicos básicos** en las ciudades intermedias de Costa Rica. Se evaluó la oportunidad y calidad en la **cobertura** de los servicios de agua potable, electricidad, movilidad, recolección de residuos, saneamiento de aguas residuales y telecomunicaciones en Ciudad Quesada, Guápiles, Liberia, Limón, Pérez Zeledón, Puntarenas y Turrialba, entre 2022 y 2023. Asimismo, se analizó cómo se visualiza la prestación de estos servicios en el **futuro**. Este reporte presenta los resultados específicos para la **ciudad intermedia de Guápiles**, cuyas características se encuentran en la figura Radiografía.



## ¿POR QUÉ ES IMPORTANTE?



Las **ciudades intermedias** son territorios clave que **conectan** las zonas urbanas con las rurales, es por ello que tienen un papel crucial en la construcción de un nuevo **modelo de desarrollo** basado en la inclusión social, el crecimiento económico y la descarbonización. Estos aspectos son fundamentales en la **visión de futuro** planteada por Mideplan en la Estrategia Económica Territorial para una Economía Inclusiva y Descarbonizada 2020-2050, la cual considera a estas ciudades como parte de los polos de desarrollo, es decir, áreas en las que se busca potenciar las oportunidades para concentrar, aglomerar y dar sinergia a las actividades productivas, aprovechando las economías a escala y procurando el mayor **bienestar de los habitantes**.

En este contexto, la **cobertura equitativa** en la prestación de los servicios públicos básicos en la ciudad intermedia de Guápiles, es un pilar esencial para conseguir la visión país establecida en tal estrategia. Además, es fundamental conocer si contribuye al futuro deseado para esta ciudad y si ha contemplado las **vulnerabilidades** de las personas que la habitan.

# ¿CÓMO SE OBTUVIERON LOS RESULTADOS?

Para la obtención de los resultados se siguieron los siguientes pasos:



Se calculó el **Índice de Gini**<sup>1</sup> para identificar la desigualdad en la cobertura de cada uno de los servicios que se presta en la ciudad intermedia de Guápiles.

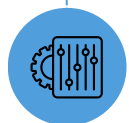

Se determinó la **cobertura** por cada vivienda, comercio o edificio identificado para el agua potable y electricidad. En telecomunicaciones se identificó la cantidad de operadores que contaban con cobertura 4G. Respecto a movilidad se estableció el nivel de congestión vial y en la recolección de residuos se verificó la cobertura de las rutas.



Se identificó el **área de influencia**<sup>2</sup> de la ciudad de Guápiles, la cual se compone de pequeñas porciones de territorio llamadas **Unidades Geoestadísticas Mínimas (UGM)**, definidas por el Instituto Nacional de Estadística y Censos (INEC).

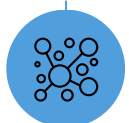

Se agruparon las UGM en grupos de localidades (**clústeres**) que comparten características similares, como la cobertura de servicios públicos, los asentamientos informales, las zonas con potencial de inundación y la infraestructura urbana (empresas, instituciones públicas, áreas recreativas, entre otros).

<sup>1</sup> El índice de Gini refleja una desigualdad nula cuando su valor es cero y una alta desigualdad cuando alcanza 1. Su función es comparar y examinar las condiciones de desigualdad de la cobertura para los servicios públicos básicos.

<sup>2</sup> Territorio definido para el alcance de la auditoría, que envuelve la mancha urbana de la ciudad intermedia en la que ejerce su impacto y atracción, ya sea en términos económicos, sociales, culturales o de servicios. Corresponde a la Municipalidad de Pococí delimitar y definir formalmente el espacio que comprende la ciudad intermedia de Guápiles.

02

**RADIOGRAFÍA DE  
LA CIUDAD**

# CIUDAD INTERMEDIA DE GUÁPILES

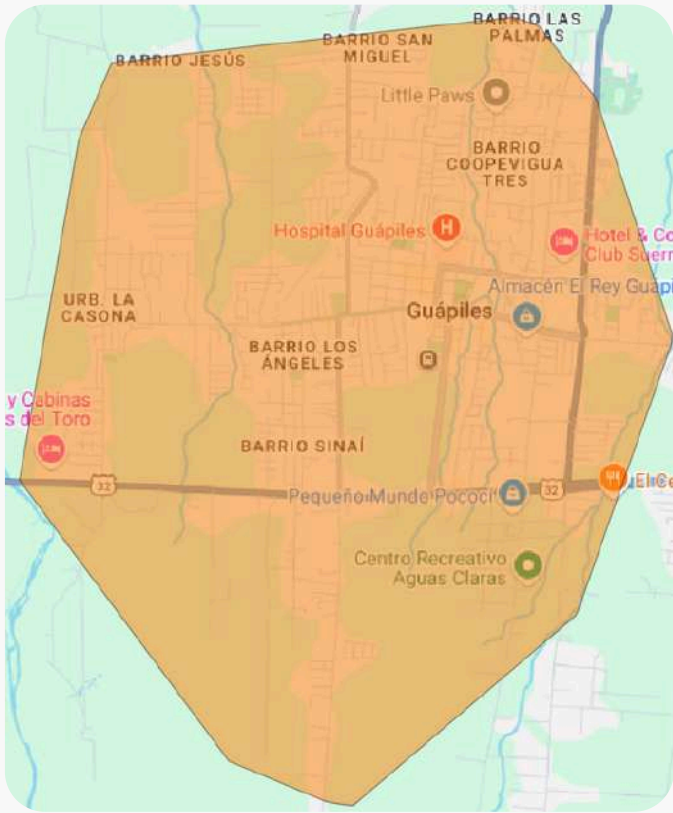

## UBICACIÓN

**Provincia:** 07-Limón  
**Cantón:** 01-Pococí  
**Distrito:** 01-Guápiles



## DATOS POBLACIONALES

**Área distrital:** 221,74 km<sup>2</sup>.  
**Población distrital:** 31.998 personas.  
**Densidad de la población:** 144,30 población / km<sup>2</sup>.



## ACTIVIDADES ECONÓMICAS



**Comercio**



**Ganadería**



**Turismo**



**Agro**



## PLAN REGULADOR

Vigente desde el **08 de julio de 1982**.



## ÍNDICES

- Índice de Desarrollo Humano Cantonal (IDHC 2020): **0,700 - Alto**.
- Índice de Pobreza Multidimensional (IPM 2021): **0,086 - Medio**.
- Índice de Competitividad Cantonal (ICC 2021): **0,429 - Medio**.
- Índice de Progreso Social Cantonal (IPS 2024): **62,77 - Medio bajo**.
- Índice de Ciudades Inteligentes y Sostenibles (CIS 2019): **No se calculó para esta ciudad intermedia**.
- Índice de Desigualdad de Género (IDG-D 2020): **0,176 - Bajo**.



## ACTORES



**Agua potable y saneamiento**  
AyA: Operador y rector técnico.



**Electricidad**  
ICE.



**Telecomunicaciones**  
Tres operadores internet 4G.



**Recolección de residuos**  
Municipalidad de Pococí.



**Movilidad**  
Municipalidad de Pococí: Red vial cantonal. MOPT y CONAVI: Red vial nacional.



**Otros actores relevantes**  
ARESEP Y SUTEL: reguladores los servicios públicos.

## VISIÓN DE FUTURO

**Polo de desarrollo:** Agrícola - Logístico de Guápiles.

**2030**

- Mujeres en temas agrícolas y biotecnología.
- Mejorar vías y puentes.

**2040**

- Logística multimodal.
- Turismo.
- Industria alimenticia.
- Agricultura sostenible.

**2050**

- Biotecnología, farmacéutica y silvicultura.
- Logística y producción alimentaria.

03

**RESULTADOS**

# ¿QUÉ RESULTADOS SE OBTUVIERON?

Se determinó que la cobertura de los servicios públicos básicos en la ciudad intermedia de Guápiles es **ineficaz y sigue la tendencia del modelo** de la Gran Área Metropolitana (**GAM**), en el cual zonas con alta densidad de población tienen mejor cobertura, mientras que hacia las afueras de la ciudad esta disminuye, lo que hace que se presenten **desigualdades** a lo largo del área de influencia de la ciudad (ver figura Resultados).

En la ciudad intermedia de Guápiles, no se registran conexiones para el **saneamiento de aguas residuales**, debido a que no se presta el servicio. Además, el **agua potable** reporta una desigualdad baja, pero la periferia tiene una cobertura con menos de una conexión por cada vivienda, comercio o edificio.

De igual forma, la **movilidad** mantiene un nivel de congestión alto en toda la ciudad. Asimismo, toda la ciudad intermedia de Guápiles tiene una amplia cobertura de medidores inteligentes de **electricidad**.

En cuanto a las **telecomunicaciones**, el centro de la ciudad cuenta con buena cobertura de internet móvil 4G, pero disminuye en las zonas más alejadas. En el caso del servicio de **recolección de residuos**, se presenta una desigualdad inferior y alcanza una cobertura amplia a lo largo del territorio de la ciudad intermedia de Guápiles.

Finalmente, se encontró que no hay eficacia en la **disponibilidad de la información territorial** en los sistemas oficiales del Instituto Geográfico Nacional (IGN), aplicables a los operadores de las ciudades intermedias. En particular para Guápiles, existe información publicada y actualizada en la plataforma oficial, por parte de AyA, CONAVI, ICE y ARESEP, sin embargo, no se han publicado en dicho sistema los datos georreferenciados de la Municipalidad de Pococí y la SUTEL, por lo que es insuficiente la información para apoyar la toma de decisiones de manera integral.

También, se requiere de **trámites más ágiles y estandarizados** en las municipalidades, incluida la de Pococí donde se aplica el Reglamento General para Licencias Municipales en Telecomunicaciones, no obstante debe adaptarse a las normas actuales (Ley n.º 10216 y Decreto Ejecutivo n.º 44335-MICITT), para facilitar el desarrollo de la **infraestructura** necesaria para **internet 5G**.



## CLÚSTERES SEGÚN LA CONDICIÓN DE LOS SERVICIOS

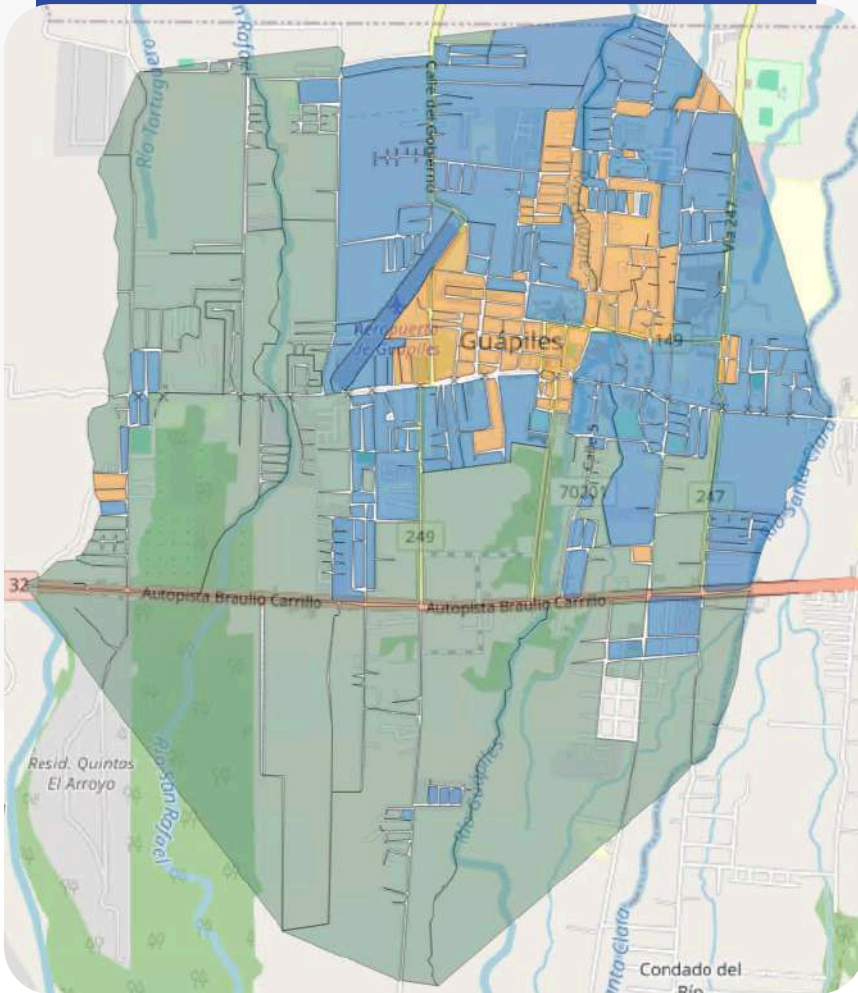

A



B



C



**Agua potable**  
(Conexión)



**Movilidad**  
(Nivel de congestión vial)



**Electricidad**  
(Medidor inteligente)



**Recolección de residuos**  
(Ruta)



**Internet móvil**  
(Operadores con cobertura interiores 4G)



**Sanearamiento**  
(Conexión)

## ¿CÓMO SE PRESENTA LA DESIGUALDAD EN LA PRESTACIÓN DE LOS SERVICIOS PÚBLICOS?

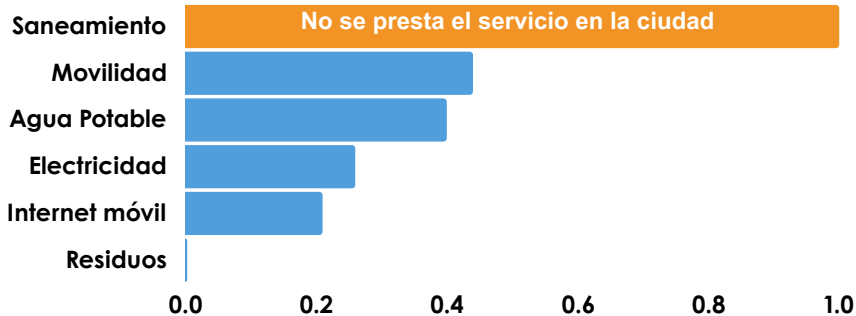

\*Desigualdad cuantificada con base en el índice de Gini.

- **Sanearamiento de aguas residuales:** El servicio no se presta en la ciudad intermedia de Guápiles.
- **Movilidad:** La desigualdad es baja, sin embargo, esta situación se presenta porque el congestionamiento vial es uniforme en el nivel alto.
- **Agua potable:** Se encuentra en segundo lugar en cuanto a la desigualdad.
- **Electricidad, internet móvil 4G y recolección de residuos:** Presentan una tendencia a desigualdades menores o bajas y coberturas significativas.

## POBLACIONES EN CONDICIÓN DE VULNERABILIDAD EN LA CIUDAD INTERMEDIA



1

Asentamientos informales.



3

Zonas con potencial a inundación.



---

## ¿QUÉ EXPLICA ESTA SITUACIÓN?

La falta de cobertura de los servicios básicos en las ciudades intermedias en general, y por tanto en la de Guápiles se debe a que cada uno de los servicios **se gestiona de manera separada**, sin tomar en cuenta que al trabajar de forma conjunta se potencia el bienestar de las personas. Además, el accionar y la planificación de los operadores de los servicios, **carece de un enfoque a largo plazo** que se alinee a la visión de futuro de la ciudad intermedia de Guápiles.

---

# ¿QUÉ PASARÍA SI TODO SIGUE IGUAL?

01

La ciudad tendría **poco atractivo para el desarrollo empresarial y riesgos** para las inversiones ya realizadas o que están por hacerse, a nivel estatal y privado, debido a las brechas existentes entre la cobertura de los servicios públicos y la visión de desarrollo planteada por Mideplan para el polo de desarrollo en el que se encuentra la ciudad intermedia de Guápiles, la cual incluye transformar la agricultura a través de prácticas regenerativas e innovaciones tecnológicas.

02

Los congestionamientos excesivos en las carreteras que causen **retrasos** en el transporte de mercaderías e insumos disminuirían el impulso a las actividades comerciales, agrícolas e industriales que necesitan un transporte rápido y sin problemas. También, se agravarían las **afectaciones** a la salud, el ambiente, así como el crecimiento y desarrollo urbano, producto de las diferentes formas de contaminación, a raíz de la ausencia de saneamiento de aguas residuales, provocando una desmejora en el **Derecho a la ciudad**.

03

La toma de decisiones respecto a la gestión del agua potable en Guápiles **carecería de información clave** respecto al registro de las conexiones. Cabe recordar que el agua potable es esencial para la vida humana y el desarrollo económico. Finalmente, las desigualdades ocasionadas por los servicios, en particular la falta del saneamiento de aguas residuales y el alto congestionamiento en la movilidad, **umentarían la vulnerabilidad** de las personas que habitan en asentamientos informales y zonas con potencial a inundación.

04

ACCIONAR CGR

---

## ¿QUÉ SIGUE?

01

La CGR emitió **disposiciones al gobierno local en el informe de auditoría sobre la eficacia en la gestión sostenible de los servicios básicos en las ciudades intermedias (DFOE-SOS-IAD-00013-2024)**. Estas disposiciones indican que, en conjunto con otros actores, deben definir un mecanismo que establezca la forma en que se van a comunicar y planificar para efectuar una gestión integrada, así como los compromisos adquiridos por cada uno, esto para atender los problemas encontrados en la cobertura.

También, debe trabajar con otros actores para **definir la información georreferenciada** necesaria para respaldar la toma de decisiones y las acciones efectuadas por los operadores de servicios públicos básicos en la ciudad intermedia de Guápiles. Por último, el Concejo Municipal de Pococí debe resolver y ajustar según el artículo 4 de la Ley n.º 10216 y el transitorio II del Decreto Ejecutivo n.º 44335-MICITT, a fin de **brindar seguridad jurídica y simplificar los trámites** requeridos para el desarrollo de infraestructura de telecomunicaciones.

02